

GUÍA DEL ESTUDIANTE DE LA UNED

Realiza tu aportación personal respondiendo a estas 4 preguntas:

[CUESTIONARIO EVALUACIÓN GUÍA](#)

<https://forms.gle/6Gthsr1RG9PuaQFV7>

Carmen Soledad Sánchez Ruiz

Mayo 2022. COIE UNED. MADRID

ÍNDICE

	<u>AGRADECIMIENTOS</u>	3
0.	<u>PRESENTACIÓN DEL Centro de Orientación y Empleo (COIE)</u>	4
1.	<u>PROGRAMAS DE APOYO AL ESTUDIANTE NEÓFITO:</u>	5
	<u>TU PRIMER AÑO EN LA UNED Y COMUNIDAD VIRTUAL DE ACOGIDA (CAV)</u>	5
	<u>KIT DE INICIACIÓN y KIT DE PROFUNDIZACIÓN</u> . Consigue tu primer crédito ETCS.....	5
	<u>ORIENTADOR – MENTOR – SOPORTE TÉCNICO</u> (SÓLO PRIMER AÑO)	5
2.	<u>PASOS INICIALES PARA FORMARTE EN LA UNED</u>	6
2.1.	<u>ESTRUCTURA ORGANIZATIVA DE LA UNED</u>	7
2.2.	<u>CENTROS ASOCIADOS</u>	7
2.3.	<u>DONDE DEBES DIRIGIR TUS DUDAS</u>	8
2.4.	<u>INSTRUMENTOS CON LOS QUE CUENTA LA UNED</u>	9
3.	<u>FORMACIÓN EN LA UNED</u>	12
3.1.	<u>RECONOCIMIENTO DE CRÉDITOS</u>	12
3.2.	<u>CÓMO PLANIFICARTE</u>	12
3.3.	<u>ESTUDIOS DISPONIBLES Y ESTRUCTURA</u>	12
3.4.	<u>GUÍAS DE LA UNED</u>	12
4.	<u>ORIENTACIONES PARA LA ELECCIÓN DE ASIGNATURAS</u>	15
5.	<u>TUTORIZACION</u>	16
6.	<u>SISTEMA DE EVALUACIÓN</u>	17
7.	<u>ASIGNATURAS DE PRÁCTICAS</u>	20
8.	<u>INFORMACIÓN SOBRE BECAS</u>	20
9.	<u>BIBLIOGRAFÍA</u>	22

Realiza tu aportación personal respondiendo a estas 4 preguntas:

[CUESTIONARIO EVALUACIÓN GUÍA](#)

<https://forms.gle/6Gthsr1RG9PuaQFV7>

AGRADECIMIENTOS:

La presente Guía se ha elaborado por una estudiante en su realización de las prácticas del GRADO DE PEDAGOGÍA en el COIE, no podría haberse llevado a cabo sin el apoyo incondicional de su tutora de prácticas Laura Mesa y sus compañeros del COIE, en especial de sus compañeras de Grado Sara y Cristina, por eso me parece imprescindible recoger en este documento un pequeño agradecimiento hacia este equipo.

Estudiar formación a distancia requiere un compromiso especial, constancia y empeño, que siempre viene acompañado de recompensas cuando vas observando tu progreso académico y tu evolución personal. Todo ello se hace más especial cuando compartes ese camino con personas que comparten tus intereses y que te apoyan sin reservas.

Me he sorprendido gratamente de mis capacidades ocultas y de mis competencias adquiridas pero lo que más me ha aportado en este proceso son las relaciones personales que he ido consolidando.

Muchas gracias a mis profesores entregados y a mis compañeros por todo su apoyo y por estar siempre ahí.

0. PRESENTACIÓN DEL CENTRO DE ORIENTACIÓN Y EMPLEO (COIE)

El COIE surge desde la necesidad de ofrecer al estudiante un apoyo para que en su camino de búsqueda de desarrollo personal dentro de la UNED pueda extraer la mejor experiencia posible.

Para ello desde el Centro de Orientación tanto en la sede Central como en los Centros Asociados adscritos existe la figura del orientador que facilitará al estudiante:

- Elegir estudios, planificar la matrícula y facilitar el logro académico en sus estudios.
- Facilitar la inserción laboral y desarrollo profesional.
- Mejorar el nivel de empleabilidad.
- Asesorar al emprendedor a convertir su idea de negocio en una empresa.

Una vez que has elegido los estudios que te interesan, debes tener en cuenta la metodología de enseñanza del centro donde elijas cursarlos. La UNED dispone de una amplia experiencia consolidada a lo largo de sus 50 años de docencia como referencia en la Educación a distancia.

Una educación flexible donde el estudiante organiza tanto su tiempo de estudio como la metodología de aprendizaje que mejor se adapte a sus necesidades para así obtener el máximo rendimiento académico.

Para ello desde el COIE queremos facilitar al estudiante la “Guía del Estudiante de la UNED” donde podrá obtener una pequeña orientación para conocer la universidad, la estructuración básica de la formación y pequeños trucos para facilitarle su paso por la UNED y la obtención de los resultados buscados.

1. PROGRAMAS DE APOYO AL ESTUDIANTE NEÓFITO

TU PRIMER AÑO EN LA UNED Y COMUNIDAD VIRTUAL DE ACOGIDA (CAV)

La **COMUNIDAD DE ACOGIDA (CAV)** Consiste en diversas actuaciones de Información, Formación y Orientación destinadas a llevar a cabo un seguimiento cercano de sus estudiantes nuevos para conseguir una adaptación óptima a la universidad y a su metodología. En ella podréis interactuar con alumnos más experimentados y un orientador que os tutorizará para lograr estos dos objetivos principales:

- Facilitar una integración satisfactoria a la UNED y a su metodología a distancia.
- Crear una comunidad de estudiantes donde podáis encontrar apoyo entre compañeros.

Una vez matriculado tendrás acceso a la plataforma en la primera semana del mes de septiembre, antes del inicio de curso académico con lo que tendrás tiempo para familiarizarte con el funcionamiento de la UNED antes de que empiecen las clases.

La CAV aparece como una asignatura más en el curso virtual y ofrece formación específica para adaptarse al uso de las tecnologías cuyo uso es necesario para desenvolverse en la plataforma virtual, dicha formación es voluntaria y gratuita y si se completa “EL KIT DE INICIACIÓN” el estudiante puede obtener su primer crédito ETCS.

[Guía Comunidad Acogida Virtual](#)

KIT DE INICIACIÓN Y KIT DE PROFUNDIZACIÓN. Consigue tu primer crédito ETCS.

Son una serie de actividades que se proponen en el CAV para familiarizarte con la metodología de la UNED y su realización conlleva la obtención de un crédito ETCS. Las condiciones se especifican en el mismo curso virtual.

ORIENTADOR – MENTOR – SOPORTE TÉCNICO (SÓLO PRIMER AÑO)

Dentro del CAV dispondrás de un Mentor que te introducirá en los intrínquilis de la UNED, un compañero que como tú se decidió por esta universidad, y con su experiencia pretende apoyar a los nuevos fichajes.

2. PASOS INICIALES PARA FORMARTE EN LA UNED

Una vez ya has decidido los estudios que quieres cursar, lo primero debe ser valorar la metodología de la UNED, la estructura de la formación que te interesa y las particularidades de las asignaturas a las que puedes optar.

TU PRIMER DÍA EN LA UNED.

- PRIMEROS PASOS EN LA UNED**
 - » Tu primer día en la UNED
- Cómo se estudia en la UNED**
 - ¿Sabes cómo se estudia a distancia? Te explicamos cómo es nuestra metodología
- ¿Necesitas más información?**
 - Información general
 - La UNED responde a tus dudas. Te informamos dónde dirigirte para resolverlas
 - COIE
- ¿Quieres matricularte?**
 - » Te guiamos para que te matricules sin dificultad.

¿Cómo entro en el Campus Virtual (ALF)?

En la página de la UNED a la derecha observarás el icono:  sólo deberás pincharlo y autenticarte con tu cuenta de la UNED y tachán, te dirige al CAMPUS VIRTUAL, en dicha pantalla te aparecen las asignaturas en las que estás matriculado y las diversas herramientas para gestionar tu paso por la UNED, las más importantes:

“Mi escritorio”: Página principal, con acceso a la información más relevante, acceso a “Mi Cuenta” donde se puede acceder a “Uned Office 365 (e-correo)” donde poder visualizar tus emails y el acceso a ONE DRIVE y Office 365.

“Mis estudios”: con toda la información sobre tu matrícula, primeros pasos en la UNED, acceso a las asignaturas...

“Secretaría”: consulta de Calificaciones, Expedientes, el estado de tus becas, solicitud de títulos, certificados...

“Campus UNED”: Información sobre diferentes servicios, materiales y recursos a disposición del estudiante de la UNED, Defensor universitario...

[GUÍA PRÁCTICA ALF. Conocer y utilizar servicios y herramientas de los Cursos Virtuales de la Plataforma educativa de la UNED: Alf \(Perfil Estudiante\) Vistas, materiales y primeros pasos.](https://descargas.uned.es/publico/pdf/Guia_de_aLF_Estudiante_2021_22.pdf)
https://descargas.uned.es/publico/pdf/Guia_de_aLF_Estudiante_2021_22.pdf

PASO 0. <https://descargas.uned.es/publico/pdf/paso0.pdf>

PASO 1. <https://descargas.uned.es/publico/pdf/paso1.pdf>

PASO 2. <https://descargas.uned.es/publico/pdf/paso2.pdf>

PASO 3.

http://portal.uned.es/pls/portal/docs/PAGE/UNED_MAIN/OFERTA/QUIERES%20ESTUDIAR%20CON%20NOSOTROS/TE%20AYUDAMOS%20A%20LOGRAR%20TUS%20OBJETIVOS/ARCHIVOS/PASO3.PDF

El CAE (Centro de Atención al Estudiante) dispone de material online donde se puede completar toda la información que se ofrece en esta pequeña guía para acceder al mismo: http://portal.uned.es/portal/page?_pageid=93,24374294&_dad=portal&_schema=PORTAL

2.1. ESTRUCTURA ORGANIZATIVA DE LA UNED

Jerarquía de contactos del estudiante con la UNED

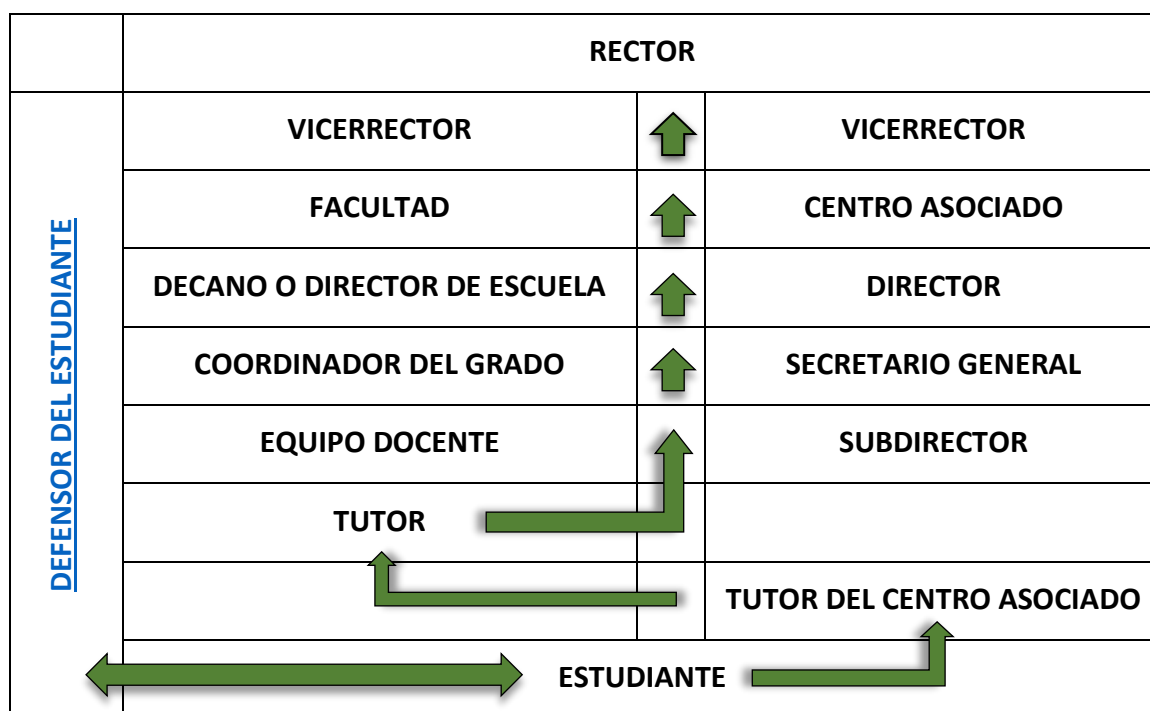

La UNED es una entidad pública que presta servicio desde el año 1972 y en la actualidad cuenta con más de 600.000 estudiantes matriculados. Para prestar un servicio de calidad es necesario acercar la universidad a los alumnos, para ello cuenta con presencia en 17 países y dispone de más de 100 sedes.

2.2. CENTROS ASOCIADOS:

Al matricularte debes elegir el Centro Asociado que te venga mejor. El Centro Asociado es el lugar donde tienes la opción de asistir a las tutorías presenciales, donde se te asignará un Tutor de Centro Asociado que será el encargado de resolver tus dudas sobre la asignatura, las Pruebas de Evaluación Continua (PEC) en caso de existir y habitualmente será el responsable de su corrección.

En el Centro Asociado también te facilitarán el carné de estudiante que deberás presentar en los exámenes presenciales.

ELECCIÓN DE CENTRO ASOCIADO:

Debes tener en cuenta que las tutorías presenciales de las titulaciones no se dan en todos los centros asociados, por lo que es interesante elegir aquel Centro Asociado que cumpla las características que mejor se correspondan con tus necesidades:

- Titulaciones que se imparten
- Horarios de las tutorías.
- Tutores que imparten las tutorías.
- Lugar de realización de los exámenes presenciales.

Nota: Puedes pertenecer a un Centro Asociado y examinarte en otro, pero debes de solicitarlo expresamente mínimo 15 días antes del inicio de los exámenes. Aunque te recomiendo tenerlo todo bien definido al comienzo del cuatrimestre.

2.3. DONDE DEBES DIRIGIR TUS DUDAS

En <https://www.uned.es/universidad/inicio/informacion.html> en el apartado de contacto obtendrás toda la información relativa a contactar con los distintos departamentos de la UNED.

Información General: Teléfono: 91 398 66 36

Debes recordar:

Para dudas académicas: Inicialmente debes dirigirte a tu Tutor del Centro Asociado y como segunda opción al Equipo docente de la asignatura.

Para dudas de gestión: Debes dirigirte al departamento que corresponda, si quieres gestionar una convalidación al departamento de Convalidaciones, para un trámite de matrícula a información general que te derivaran donde corresponda.

A veces para asuntos concretos debes de realizar un trámite oficial concreto, siempre por escrito, en ocasiones a través del Campus de estudiante, pero para saber qué pasos debes seguir, realizando una búsqueda en la web indicando UNED (y el trámite concreto) te selecciona la página de la UNED donde se encuentra la información.

Te recomiendo que siempre que tengas dudas consultes el apartado de “Resuelve tus dudas” del COIE donde encontrarás información de utilidad para las diversas gestiones que debas realizar en la UNED: <https://www.uned.es/universidad/inicio/institucional/coie/estudiante-dudas.html>

2.4. INSTRUMENTOS CON LOS QUE CUENTA LA UNED:

La UNED para facilitar el aprendizaje autónomo del estudiante, pone a tu disposición una serie de recursos para el estudio de la formación ofertada:

CAMPUS ESTUDIANTE (<https://login.uned.es/ssouned/login.jsp>)

➤ **ALF POR ASIGNATURA:** Donde tendrás acceso a todo el material didáctico del curso, la guía completa de la asignatura y los foros específicos donde comunicarse con docentes y compañeros.

INTECCA (<https://www.intecca.uned.es/portalavip/plataformaAVIP.php>)

🔗 UNED solidaria en la respuesta al CORONAVIRUS

➤ **AULAS VIRTUALES:** Donde deberás dirigirte para acceder a las tutorías online en el apartado de “Webconferencias” en “Mis citas” podrás visualizar las tutorías programadas para las diferentes asignaturas que curses.

↘ **CADENA CAMPUS / REPOSITORIO DE CONTENIDOS DIGITALES:** En ambos puedes acceder a grabaciones de tutorías y videoconferencias de los distintos componentes de la UNED. Existe un buscador para concretar las materias que quieres seleccionar o los autores a los que deseas visualizar, no obstante, si quieres visualizar una clase que te has perdido de una fecha concreta lo mejor es solicitarle al tutor que la emite que te facilite un link de acceso que previa autenticación en el Campus te dará acceso directo a lo que estás buscando.

AKADEMOS (<https://akademosweb.uned.es/Default.aspx>) Aquí accedes a tus tutorías del centro Asociado de las asignaturas en las que estás matriculado, te permitirá acciones como Reservar espacio en el aula, acceder a las tutorías en directo o comunicarte con tu tutor del centro asociado.

ALUMNI (<https://blogs.uned.es/alumni/sumate/>) Comunidad para estudiantes y egresados que facilita tu paso por la UNED. Ahí podrás acceder a programas de mentoría para los alumnos a partir de su segundo año en la UNED.

ACTIVACIONES GRATUITAS DE OFFICE 365 PROPLUS

Como estudiante de la UNED dispones de 15 activaciones personales y gratuitas del paquete Microsoft Office 365 ProPlus, gracias al acuerdo alcanzado entre Microsoft y la universidad, eso te permitirá trabajar con Outlook, Onedrive, Word.... Asociado a tu cuenta de alumno de la universidad y descargar las aplicaciones en diferentes dispositivos.

Para acceder a la descarga y a la información sobre tu cuenta debes dirigirte a: <https://login.microsoftonline.com/login.srf?wa=wsignin1.0&whr=uned.es&wreply=https:%2F%2Fportal%2Eoffice%2Ecom%2FOLS%2FMySoftware.aspx>

APLICACIONES PARA ANDROID UNED:

	<p>↘ REPRODUCTOR MULTIMEDIA para reproducir el repositorio digital de la UNED.</p>
	<p>↘ CALIFICACIONES: para acceder a las calificaciones y recibir notificaciones cuando se actualicen.</p>
	<p>↘ AVISOS DE LA UNED</p>

LA BIBLIOTECA DE LA UNED CON SEDE EN MADRID, dispone de Whatsapp para chatear con ellos su teléfono es **639610634**, donde puedes realizar consultas sobre horarios, servicios, recursos, instalaciones y equipamiento de las Bibliotecas de la Sede Central, y búsqueda y localización de información.

Para consultar información de las distintas bibliotecas en otras ubicaciones, deberás ponerte en contacto con el Centro asociado al que pertenezcan.
<https://www.uned.es/universidad/biblioteca/contacto.html>

REPOSITORIO DE EXÁMENES

Desde la [UNED de CALATAYUD](#) ponen a tu disposición un recopilatorio de exámenes de las diferentes asignaturas de otros años muy útiles para orientar el estudio de cada materia.

Truco: En ocasiones si ya has entrado en el Campus Virtual, cuando te autentificas en el depósito de Exámenes no te dirige a su web directamente. Si se produce este error, basta con cerrar las páginas en las que te encuentres autenticado y volver a entrar en el depósito de exámenes, no debería de darte problemas.

REPOSITORIO DE MATERIALES AUDIOVISUALES

www.uned-illesbalears.es.net > Recursos para estudiantes > Clases tutorías > Grabaciones clases-tutorías curso.... <https://uned-illesbalears.net/recursos-para-estudiantes/clases-tutorias/grabaciones-clases-tutorias-curso-2021-2022/>

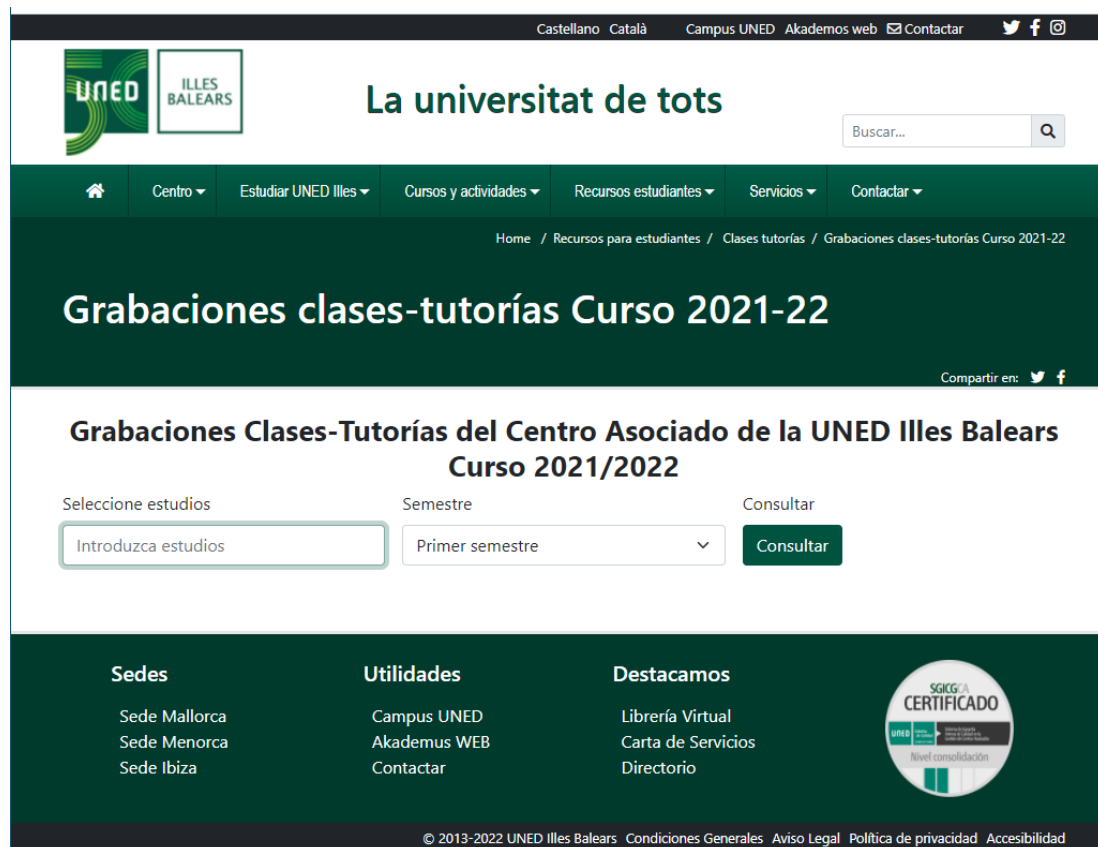

3. FORMACIÓN EN LA UNED

3.1. RECONOCIMIENTO DE CRÉDITOS: CONVALIDACION ESTUDIOS ANTERIORES Y/O EXPERIENCIA PROFESIONAL

<https://www.uned.es/universidad/inicio/estudios/reconocimiento-creditos.html>

3.2. CÓMO PLANIFICARSE

PLANIFICACIÓN DE LA MATRÍCULA EN LA UNED:

https://descargas.uned.es/publico/pdf/PLANIFICACIONMATRICULA_COIE_2017.pdf

3.3. ESTUDIOS DISPONIBLES Y ESTRUCTURA

La UNED tiene una amplia oferta de [estudios](#), en el COIE también dispones de orientación en tu [elección de estudios](#).

OFERTA FORMATIVA UNED

[ACCESO +25/ +45](#)

GRADO /GRADOS COMBINADOS	MÁSTER EEES	DOCTORADO
MICROGRADO	IDIOMAS	UNED SENIOR
UNED ABIERTA	EXTENSIÓN UNIVERSITARIA	FORMACIÓN PERMANENTE

3.4. GUÍAS DE LA UNED

Las Guías elaboradas por la UNED tanto para los estudios como para las asignaturas que pertenecen a esos estudios, son una herramienta fundamental para el alumno, tienes que empezar a trabajar con ellas desde antes de matricularte.

- Antes de matricularte para saber en qué consiste cada formación y puedas realizar una planificación de las materias a matricularte en ese curso.
- Una vez hayas procedido a su elección, en la Guía de Estudio está la base para superar la asignatura, ahí se concentra toda la información que puedes necesitar, el formato en la que se presenta es el siguiente:

Estructura básica de la GUÍA DE LA ASIGNATURA

Presentación y contextualización de la asignatura.	
	En qué consiste, primera toma de contacto.
Requisitos y/o recomendaciones para cursar la asignatura	
	Muy importante a la hora de la elección de la asignatura, ya que en ocasiones se recomienda haber realizado alguna asignatura previamente, incluso en algunos casos es imprescindible haber cursado otra asignatura con anterioridad. (por ejemplo, en los casos de Prácticas, es necesario haber cursado prácticas I antes de Prácticas II o III)
Equipo docente	
	Responsables de diseñar la asignatura, deciden sobre el contenido la metodología y el sistema de evaluación. Son los que corrigen los exámenes o informes finales de las asignaturas.
Horario de atención al estudiante	
	Los horarios de atención del equipo docente.
Tutorización en Centros Asociados	
	Información sobre la tutorización impartida en los centros asociados. Para ampliar la misma debes de localizar tu centro asociado y consultar las tutorías que se imparten en él. Localizador de Centros asociados.
Competencias que adquiere el estudiante	
Resultados de aprendizaje	
Contenidos	
	Aquí se detallan los contenidos necesarios para superar la asignatura. Es necesario consultarlo para centrarte en lo que te piden ya que en ocasiones no todos los temas de un libro entran en el examen, aquí se especifica cuáles.
Metodología	
	En este apartado los docentes te orientan como distribuir el aprendizaje de la asignatura para sacar el máximo aprovechamiento posible.
Plan de trabajo	

Sistema de evaluación

En este apartado te indican [la forma de evaluar](#) la asignatura, las modalidades más habituales son:

- Examen desarrollo.
- Examen tipo test.
- Examen mixto (test + desarrollo)
- Elaboración de informe final.

En este apartado también te indican si existe [Prueba de Evaluación Continua \(PEC\)](#), que pueden ser obligatorias u optativas y puede ser una o varias PEC a criterio del equipo docente de la asignatura.

También te indican como calcular la calificación final de la asignatura a partir de los porcentajes que se aplican a cada parte de la evaluación.

Los exámenes son presenciales y se realizan en el Centro Asociado en el que estés matriculado.

Bibliografía básica

Te indican el manual básico en el que se plantean los contenidos de la asignatura, habitualmente es un libro, aunque en ocasiones pueden ser varios libros o incluso el equipo docente te facilita el material a través del Campus Virtual.

La bibliografía básica puedes adquirirla en:

<https://www.librosuned.com/portada/Default.aspx>

Y también está disponible para su consulta en las **Bibliotecas de la UNED**

Biblioteca central: <https://www.uned.es/universidad/biblioteca.html>

Bibliotecas de los [Centros Asociados](#)

Bibliografía complementaria

Material con el que puedes completar tu formación pero que no es objeto de examen.

Recursos de apoyo y webgrafía

Glosario

En algunas asignaturas te facilitan un glosario con definiciones de términos básicos para poder comprender la asignatura en profundidad.

4. ORIENTACIONES PARA LA ELECCIÓN DE ASIGNATURAS:

1. Debes tener en cuenta que para cursar algunas asignaturas debes cumplir unos **requisitos mínimos** que aparecen especificados en la guía del estudiante, en algunos casos es imprescindible haber cursado una asignatura previamente y en otros aparece como sugerencia muy recomendable. Es muy importante que sigas dichas pautas.
2. Cuando vayas a planificar el estudio deberías tener en cuenta si vas a optar por participar en las tutorías de las asignaturas, teniendo en cuenta esto, es muy útil que entres en la web del [Centro Asociado](#) para visualizar los **horarios de las tutorías** ya que, si debes desplazarte al aula, a lo mejor conviene seleccionar asignaturas que: puedan coincidir en el día (a diferentes horas y así optimizar el traslado al centro), que los horarios se adapten mejor a tus circunstancias personales.
3. Para no perder el interés por el estudio es importante que vayas cogiendo aquellas asignaturas que te supongan mayor **motivación**.
4. Otra cosa a la hora de planificar tu elección de asignaturas es la **metodología de evaluación**, eso influye enormemente en la planificación del estudio y también es importante valorar con que sistema de evaluación nos sentimos más cómodos.
5. Por último, considerando todo lo anterior, si vas a coger más de una asignatura por cuatrimestre, te recomiendo que no cojas más asignaturas de las que te dé tiempo a planificar, es mucho mejor quedarse corto y que te sobre tiempo que cargarte demasiado y no puedas con ello... **quien mucho abarca, poco aprieta**.

5. TUTORIZACIÓN:

En la UNED dispones de varios formatos de tutorización; por un lado, tienes:

el EQUIPO DOCENTE DE LA ASIGNATURA:

Son los encargados de configurar la asignatura, elaboran la GUÍA DE LA ASIGNATURA donde se incluye todo lo que tiene que ver con la misma, y son los encargados de evaluar los exámenes finales.

Puedes contactar con ellos para resolver dudas concretas en el horario que se indica en la guía, a través del teléfono o por email, como también puedes hacer uso de los foros.

El equipo docente presta servicio a todo el alumnado inscrito en la asignatura de la que formen parte, con lo que para una relación más personal existe la figura del:

TUTOR DEL CENTRO ASOCIADO:

Son los encargados de tutorizar la asignatura directamente con el alumnado, puedes asistir a sus tutorías presencialmente, online o visualizar las clases en diferido. La frecuencia de las sesiones varía dependiendo de la asignatura y el curso.

Pueden ser:

- Tutorías semanales de 90 min.
- Tutorías cada dos semanas.
- Sesiones por temario en la plataforma virtual (Intercampus) Cuando no se dispone de clases presenciales, el equipo docente de la asignatura organizará a los tutores de los Centros asociados asignándoles una parte de temario para que impartan las clases online y queden las grabaciones para visualizarlas en diferido cuando el alumno lo precise.

En la plataforma virtual de la asignatura te indican que tutor te corresponde por Centro Asociado y además dispones de un foro de acceso sólo para tu centro asociado donde puedes comunicarte con el tutor y los compañeros.

6. SISTEMA DE EVALUACIÓN

Cada asignatura tiene su propio criterio de evaluación decidido por el equipo docente de la misma así que es fundamental que consultes la Guía de cada asignatura para estar familiarizado con el que te corresponde, asimismo a lo largo del cuatrimestre conviene que consultes los foros de la asignatura para verificar que no haya cambios a lo largo del curso.

Suele componerse de una evaluación doble, por un lado, la **PRUEBA ESCRITA** (el examen) la evaluación final de la asignatura y la que posee de más peso en la calificación final.

Esta prueba puede ser:

- **Examen tipo Test:** Estos exámenes pueden variar dependiendo de la asignatura en número de cuestiones y en cantidad de opciones de respuesta (Verdadero/Falso, 3 variables, 4 variables...) habitualmente las preguntas mal contestadas restan puntuación y las que no se contestan no puntúan.
- **Examen de desarrollo:** También existen de varios tipos, preguntas con respuesta acotada (máximo de palabras/espacio por respuesta), preguntas de amplia extensión, definiciones...
- **Examen mixto:** Combina las dos opciones anteriores.

Los exámenes se realizan de forma **PRESENCIAL**, para facilitar la **ASISTENCIA A LOS EXÁMENES**, en las convocatorias de febrero y junio, los exámenes se organizan en dos semanas diferentes dejando una semana entre medias sin exámenes, en la primera semana el examen sería en horarios de mañana o de tarde, y en la segunda semana de exámenes sería el horario opuesto según correspondiera, de modo que puedes elegir en qué semana te examinas de cada asignatura, según el horario que más te convenga (sólo puedes hacer uno de los dos exámenes).

No tienes que comunicar previamente en qué semana te vas a presentar, simplemente debes acudir en el día y hora del examen programado, no olvides llevar tu carné de estudiante de la UNED, tu DNI y un bolígrafo azul o negro (o dos, por si uno no escribe...).

La convocatoria de septiembre sólo dispone de una semana de exámenes.

Los exámenes realizados por cada alumno se guardan en el Campus Virtual, y quedan a tu disposición para tu consulta en **EXÁMENES ESCANEADOS**, aparecen a las 48 horas de la realización del examen. En el mismo apartado puedes consultar el **CALENDARIO DE MIS EXÁMENES** con las fechas de los próximos exámenes.

Las calificaciones de los exámenes aparecen en el Campus a la izquierda de la pantalla en **“Consulta de calificaciones (todos los estudios)”**

Puedes acceder a los exámenes realizados previamente para que te sirvan de orientación aquí: [UNED de CALATAYUD](#)

En segundo lugar, existe la posibilidad de una Evaluación Continua de la asignatura que se concreta con las **PRUEBAS DE EVALUACIÓN CONTINUA (PEC)** diseñadas por el equipo docente con la finalidad de facilitar la asimilación de la asignatura por parte del alumno y como medio paralelo de evaluar las competencias del estudiante.

Estas PEC pueden ser:

- **PEC OBLIGATORIA:** Es necesario realizarla para superar la asignatura, en la Guía de la asignatura se especifica el porcentaje que supone en la nota final y si es necesario una nota mínima para aprobar la asignatura.
- **PEC OPTATIVA:** Es de carácter voluntario y supone un incremento de la nota final de la asignatura.

La aplicación de las notas de las PEC depende de la superación de la prueba escrita, habitualmente para que las notas puedan sumarse se pide un mínimo de 5 en el examen.

La presentación de las PEC debe realizarse a través del Campus Virtual de cada asignatura, en el apartado de “Entrega de trabajos” aparecerá el acceso para subir tu trabajo, ojo es muy importante leer atentamente la Guía y presentarlo con el formato que nos indican, ya sea PDF, WORD... y en ocasiones también es necesario nombrar el documento con una estructura concreta. Asimismo, ten en cuenta que la posibilidad de entrega del trabajo aparece únicamente en el periodo estipulado para ello, como se observa a continuación, la PEC1 no aparece porque ya ha expirado el plazo de presentación.

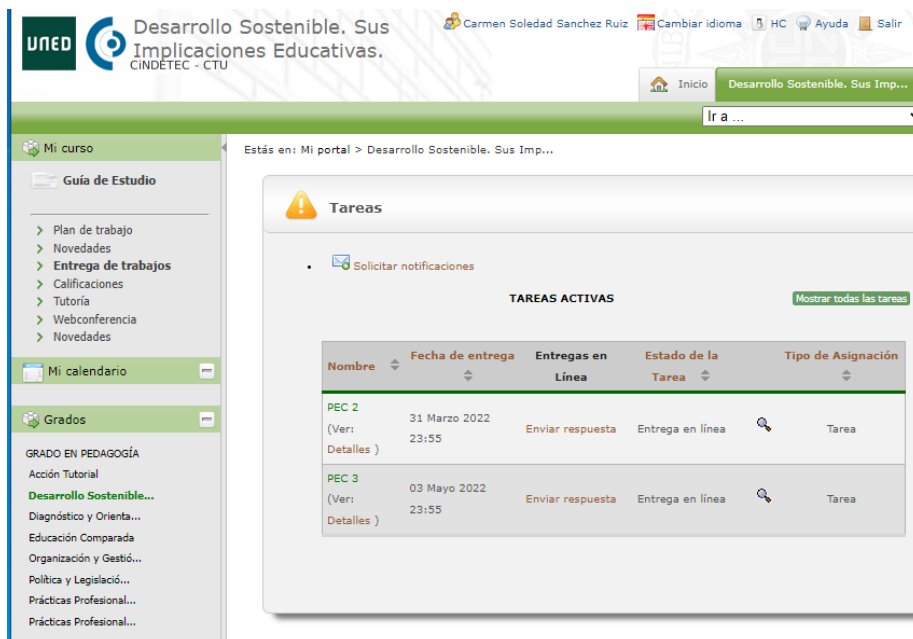

Desarrollo Sostenible. Sus Implicaciones Educativas. CINDETEC - CTU

Estás en: Mi portal > Desarrollo Sostenible. Sus Imp...

Tareas

Solicitar notificaciones

TAREAS ACTIVAS [Mostrar todas las tareas](#)

Nombre	Fecha de entrega	Entregas en Línea	Estado de la Tarea	Tipo de Asignación
PEC 2 (Ver: Detalles)	31 Marzo 2022 23:55	Enviar respuesta	Entrega en línea	Tarea
PEC 3 (Ver: Detalles)	03 Mayo 2022 23:55	Enviar respuesta	Entrega en línea	Tarea

Para consultar las calificaciones de las tareas tienes que acceder en el Campus Virtual de la asignatura al apartado de Calificaciones.

En algunas asignaturas facilitan la opción de **AUTOEVALUAR** tu progreso, y disponen de **CUESTIONARIOS DE AUTOEVALUACIÓN**, suelen localizarse en el plan de trabajo y al acceder a ellos se trabaja a través de la aplicación Quiz donde puedes realizarlos y consultar los finalizados junto con las calificaciones obtenidas.

Para consultar las calificaciones de los cuestionarios, debe acceder a la aplicación del Quiz donde aparecen todos los cuestionarios.

En cualquier caso, el criterio de evaluación de las pruebas depende del equipo docente y viene especificado en los objetivos de la [Guía de la asignatura](#).

Reclamaciones de exámenes:

Una vez recibidas las calificaciones si no estás conforme, recuerda que dispones de 7 días naturales para presentar una reclamación y que esta se debe realizar por los cauces adecuados. A saber:

"A partir del curso 2019/2020 las reclamaciones de exámenes de asignaturas de Grado deben realizarse a través de la aplicación de reclamación de calificaciones de Grados que encontrará identificándose en CAMPUS UNED.

Desde la convocatoria de junio de 2020 incluida, las reclamaciones de exámenes de asignaturas de Máster deben realizarse a través de la aplicación de reclamación de calificaciones de Máster que encontrará identificándose en CAMPUS UNED.

Rama o área de conocimiento	Porcentaje de créditos a superar
Artes y Humanidades	90%
Ciencias	65%
Ciencias Sociales y Jurídicas	90%
Ciencias de la Salud	80%
Ingeniería o Arquitectura/ enseñanzas técnicas	65%

- **MATRICULACIÓN MÍNIMA DE CRÉDITOS.** (Curso 2021-2022 mínimo 30 ECTS)
- **NIVEL DE RENTAS SEGÚN SITUACIÓN FAMILIAR:** Se aplica un umbral de renta que figura especificado en las bases de la convocatoria.

Información becas curso 2022 – 2023: <https://www.becaseducacion.gob.es/becas-y-ayudas/universidad-grado-master/tipos-de-becas.html>

Esto es todo por el momento, recuerda que para cualquier duda que te surja dispones del apoyo y orientación del equipo del [COIE](#), donde estarán encantados de atenderte y acompañarte en el transcurso de tus estudios.

Realiza tu aportación personal respondiendo a estas 4 preguntas:

[CUESTIONARIO EVALUACIÓN GUÍA](#)

<https://forms.gle/6Gthsr1RG9PuaQFV7>

9. BIBLIOGRAFÍA:

Orden EFP/43/2021, de 21 de enero (BOE del 26) Real Decreto 1721/2007, de 21 de diciembre, estableció un nuevo régimen de las becas y ayudas al estudio del Ministerio de Educación y Formación Profesional. Recuperado de:

Bases Regulatoras: <https://www.boe.es/boe/dias/2005/06/15/pdfs/A20638-20640.pdf>

Convocatoria:

<https://www.infosubvenciones.es/bdnstrans/GE/es/convocatoria/776022/document/604247>

Extracto de la resolución https://www.boe.es/diario_boe/verifica.php?c=BOE-B-2021-34665&acc=Verificar&fix_bug_chrome=foo.pdf

La información se ha obtenido de la web de la UNED <https://www.uned.es/universidad/> y del COIE <https://www.uned.es/universidad/inicio/institucional/coie.html>.

