

UNED

II Seminario Científico sobre Intervención Socioeducativa

“El ámbito penitenciario. Colectivos y realidades”

Facultad de Educación. UNED. Modalidad online.

26 de noviembre de 2021

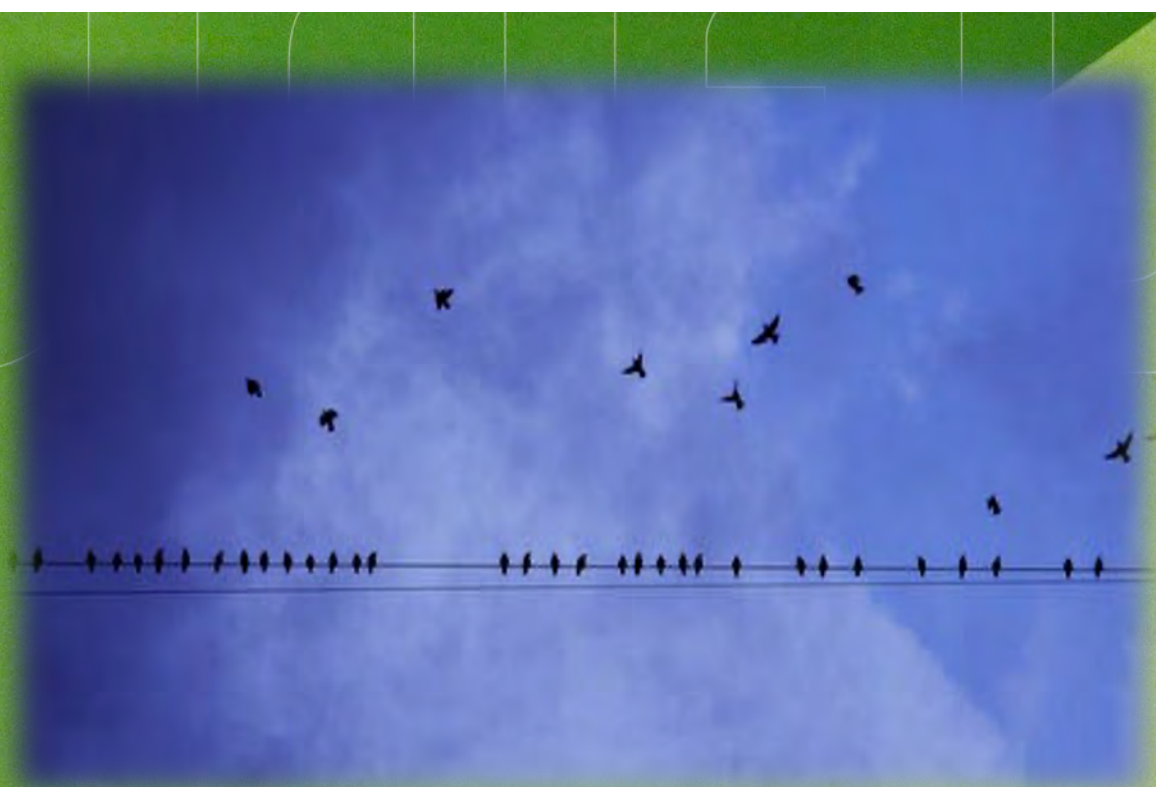

#SOMOS2030
uned.es

UNED

Seminario Científico “Intervención socioeducativa en el ámbito penitenciario. Colectivos y realidades”

26 de noviembre de 2021. Facultad de Educación. Modalidad online.

Presentación

Los entornos penitenciarios, no solo son espacios donde una personas cumple una sanción establecida legalmente, sino que presentan, como establece el artículo 25.2 de la Constitución Española, una clara orientación educativa. El presente seminario, pretende ser una aproximación a la intervención socioeducativa de determinados colectivos concretos, donde se expondrán sus características y necesidades. Además, también se abordará el papel de la familia en el proceso rehabilitador y el fenómeno de la reinserción tras la condena.

Inscripción: Los asistentes podrán inscribirse a través del [siguiente formulario](#).

Programa

12:00	Inauguración Bienvenida Institucional.
-------	---

12:00 Inauguración

D. Arturo Galán Gonzalo. Decano de la Facultad de Educación. Profesor Catedrático de Universidad de Educación. UNED.

D^a. Marta Ruiz Corbella. Directora del Departamento de Teoría de la Educación y Pedagogía Social. Facultad de Educación. Profesora Titular de Educación. UNED.

D. Ángel De-Juanas Oliva. Director del Grupo de Investigación Contextos-ISE. Profesor Titular de Teoría de la Educación y Pedagogía Social. UNED.

12:10 Seminario

D^a. Sandra Chiclana de la Fuente. Jefa de Servicios de programas específicos de tratamiento en la Secretaría General de Instituciones Penitenciarias.

Título de la Ponencia: *Jóvenes en prisión, adaptación al medio penitenciario y necesidades socioeducativas.*

D^a. Ana Terlera Bao. Directora de Programas en la Secretaría General de Instituciones Penitenciarias.

Título de la ponencia: *Creación de espacios socioeducativos y terapéuticos mixtos en Centros Penitenciarios.*

D^a. Mar García-Vita. Profesora Ayudante Doctora del Departamento de Educación de la Universidad de Almería.

12:10 Seminario

Título de la ponencia: *Las familias en los procesos de rehabilitación socioeducativa de las mujeres reclusas.*

D^a. Fanny T. Añaños. Profesora Titular del Departamento de Pedagogía de la Universidad de Granada.

Título de la ponencia: *Perspectivas socioeducativas sobre re-inserción social en el medio penitenciario.*

Presenta y modera

D. Diego Galán Casado. Miembro del Grupo de Investigación Contextos-ISE. Profesor Ayudante Doctor del Departamento de Teoría de la Educación y Pedagogía Social. UNED.

14:30 Clausura

D. Francisco Javier García-Castilla. Director del Grupo de Investigación Contextos-ISE. Profesor Titular de Trabajo Social y Servicios Sociales. UNED.

Breves reseñas biográficas de los ponentes



D^a. Sandra Chiclana de la Fuente

Secretaría General de Instituciones Penitenciarias

sandra.chiclana@dgip.mir.es

Sandra Chiclana de la Fuente es Doctora en Psicología por la Universidad Autónoma de Madrid. Jefa de Servicios de programas específicos de tratamiento en la Secretaría General de Instituciones Penitenciarias y miembro del Instituto de Ciencias Forenses de la Universidad Autónoma de Madrid. Es coautora de las nuevas iniciativas de tratamiento realizadas desde la Secretaria General de Instituciones Penitenciarias como el Programa para delincuentes económicos y el Programa para delitos de odio. De forma específica se encarga del seguimiento nacional de programas para conducta violenta (PÍCOVI), radicalización, régimen cerrado y programa Sermujer (para la prevención de la violencia de género en mujeres víctimas que están presas). Ha trabajado como psicóloga en varios centros penitenciarios durante 14 años, llevando a cabo funciones de evaluación e intervención psicológica, fundamentalmente con jóvenes y personas con enfermedad mental. En la actualidad combina el trabajo aplicado en la Institución penitenciaria con investigación en dicho medio. Sus intereses en el ámbito de la investigación se centran en procesos de radicalización, adaptación al medio penitenciario y necesidades terapéuticas de mujeres privadas de libertad.

**D^a. Ana Terlera Bao**

Secretaría General de Instituciones Penitenciarias

anab.terlera@dgip.mir.es

Ana Terlera Bao es Licenciada en Psicología por la Universidad Nacional de Educación a Distancia. Y Especialista Universitaria en Psicopatología y Salud. Funcionaria del Cuerpo Superior de Técnicos de Instituciones Penitenciarias, especialidad Psicología, centrandó su trabajo en áreas específicas cómo son el Régimen Cerrado y la mujer dentro del ámbito penitenciario. Actualmente es Directora de Programas en la Secretaría General de Instituciones Penitenciarias, realizando seguimiento de diferentes programas (Módulos de Respeto, Unidades Terapéuticas...).



D^a. Mar García-Vita

Universidad de Almería

margvita@ual.es

Mar García-Vita es Profesora del Departamento de Educación de la Universidad de Almería (España). Doctora en Ciencias de la Educación por la Universidad de Granada. Su desarrollo en la investigación está vinculado a la Educación Social estudiando temas como el contexto penitenciario, estudios de familia, múltiples violencias y conflictos y, en general, la investigación relacionada con poblaciones vulnerables y el enfoque de género. Miembro del grupo de investigación OTRAS. Perspectivas Feministas en Investigación Social. Es miembro colaborador del Instituto de La Paz y los Conflictos de la Universidad de Granada y profesora en el Máster de Cultura de Paz, Conflictos, Educación y Derechos Humanos. Miembro del proyecto de investigación I+D+I "Procesos de reinserción socioeducativa y acompañamiento a reclusas en semilibertad" –REINAC-, del Programa Estatal de Investigación, Desarrollo e Innovación Orientada a los Retos de la Sociedad, referencia: EDU2016-79322-R. Cuenta con más de 40 publicaciones sobre las líneas de investigación reseñadas.



D^a. Fanny T. Añaños Bedriñana

Universidad de Granada

fanntab@ugr.es

Fanny T. Añaños Bedriñana es Doctora en Pedagogía y experta en Prevención de Drogodependencias por la Universidad de Granada; experta en Investigación Social por la Universidad de Colima, México; Máster en Derechos y Necesidades de la Infancia por la Universidad Autónoma de Madrid, Licenciada en Educación por la Universidad Nacional Mayor de San Marcos, Perú. Es Profesora Titular del Departamento de Pedagogía, Subdirectora del Instituto Universitario de Investigación de la Paz y los Conflictos (IPAZ), Coordinadora del Grupo de Investigación de Excelencia “Desigualdad, Derechos Humanos y Sostenibilidad” (DEHUSO) y Coordinadora del Máster Internuniversitario en “Cultura de Paz, Conflictos, Educación y Derechos Humanos”, de la Universidad de Granada.

Tiene como líneas de investigación, docencia e intervención, desde la Pedagogía/Educación Social, especialmente, las adicciones, el género, la educación social penitenciaria, procesos migratorios, conflictos-educación y cultura de paz, y afines.

Ha dirigido y/o participado en numerosos proyectos de investigación y de acción socioeducativa (nacionales e internacionales), siendo los últimos dirigidos en el marco del Plan Nacional de Investigación I+D+i sobre mujeres en contexto penitenciario. Actualmente, es coordinadora en España del proyecto Europeo Transforming Migration by Arts “TransMigrar”, en el marco del programa Horizon 2020 - Marie Skłodowska-Curie Action-, sobre procesos migratorios e intervención socioeducativa en contextos

Dirige:

D. Diego Galán Casado.

Organizan:

Grupo de Investigación Contextos-ISE. (Twitter: @Contextos_ise).

Departamento de Teoría de la Educación y Pedagogía Social.

Facultad de Educación UNED.

Departamento de Trabajo Social. Facultad de Derecho. UNED.

Colaboran en la organización:

D. Francisco Javier García-Castilla.

D. Ángel de Juanas Oliva.

D^a. Rosa Goig Martínez.

D. Jorge Díaz Esterri.

Participan:

Secretaría General de Instituciones Penitenciarias.



Contextos - ISE 
Grupo de Intervención Socioeducativa

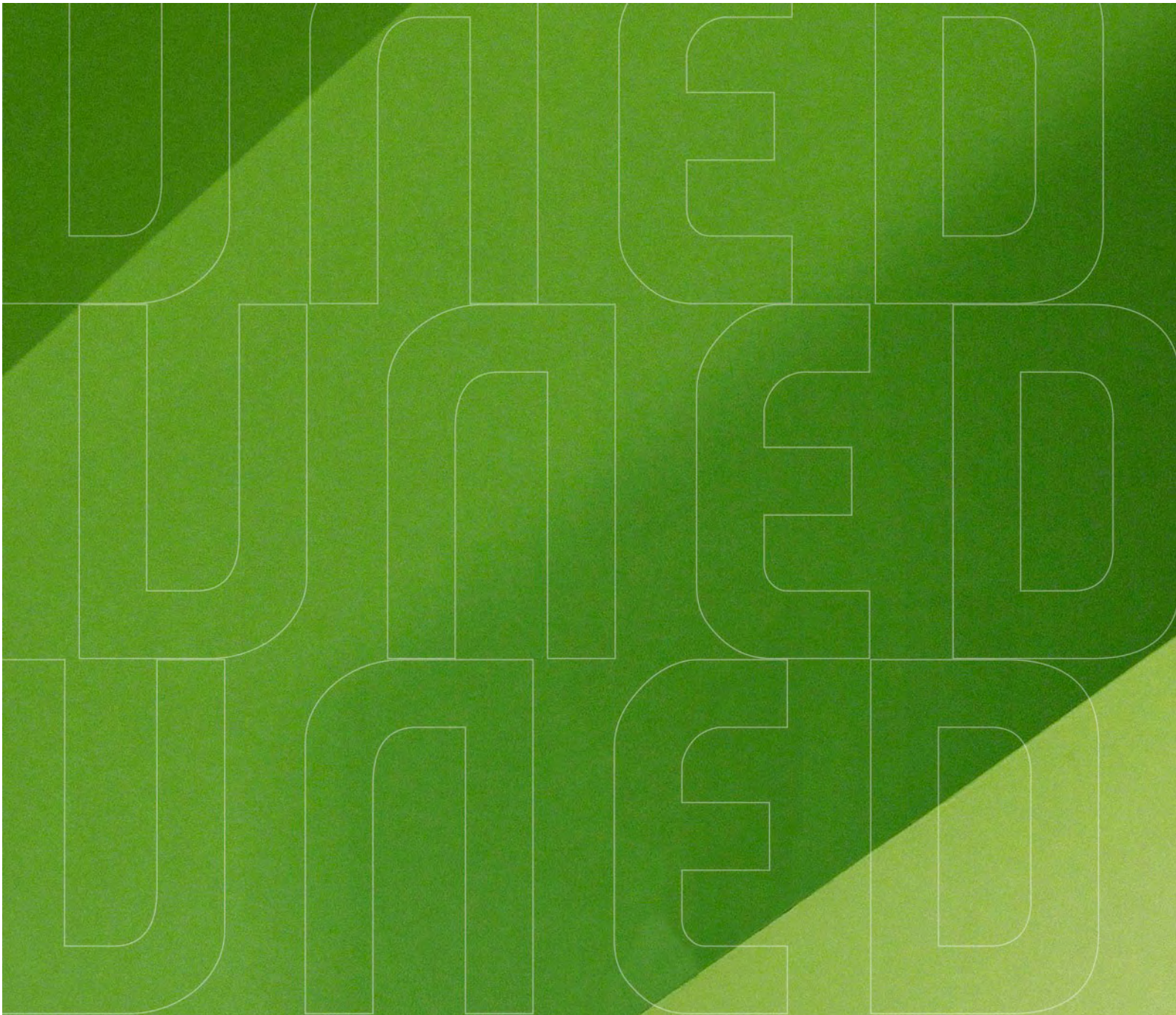

#SOMOS2030
uned.es

