

**MEMORIA ANUAL  
DE LA FACULTAD DE FILOLOGÍA**

**2015/2016**

(Aprobada en la Junta de Facultad del 22 de noviembre de 2016)

**FACULTAD DE FILOLOGÍA  
UNIVERSIDAD NACIONAL DE EDUCACIÓN A DISTANCIA**

# ÍNDICE

	<b>Pág.</b>
Presentación .....	5
<b>I. ÓRGANOS DE LA FACULTAD DE FILOLOGÍA.....</b>	<b>6</b>
1. Equipo Decanal.....	6
2. Departamentos de la Facultad.....	7
3. Junta de Facultad.....	8
3.1. Composición de la Junta de Facultad hasta diciembre de 2015.....	8
3.2. Elecciones a Decano de la Facultad.....	11
3.3. Composición de la Junta de Facultad desde diciembre de 2015.....	13
3.4. Sesiones de la Junta celebradas en el curso 2015/2016.....	16
4. Comisión Permanente.....	18
5. Comisiones delegadas de la Junta.....	20
5.1. Comisión Académica.....	20
5.2. Comisión de Investigación.....	22
5.3. Comisión de Tribunales de Examen.....	23
6. Tribunal de Compensación.....	24
7. Comisiones de Coordinación de los Títulos de Grado de la Facultad.....	25
7.1. Comisión de Coordinación del Título de Grado en Lengua y Literatura Españolas.....	25
7.2. Comisión de Coordinación del Título de Grado en Estudios Ingleses: Lengua, Literatura y Cultura.....	27
8. Comisión de Coordinación de Títulos de Máster de la Facultad.....	29
<b>II. PROFESORADO DE LA FACULTAD .....</b>	<b>33</b>
1. Plantilla de Profesorado.....	33
Departamento de Lengua Española y Lingüística General.....	33
Departamento de Literatura Española y Teoría de la Literatura.....	34
Departamento de Filologías Extranjeras y sus Lingüísticas.....	34
Departamento de Filología Clásica.....	36
Departamento de Filología Francesa.....	36
2. Becarios y Personal Investigador en Formación.....	37
3. Colaboradores Honoríficos.....	37
4. Cambios en el Profesorado de la Facultad de Filología (2015/2016).....	37
4.1. Profesores jubilados recientemente.....	37
4.2. Nuevas acreditaciones para los cuerpos docentes.....	37
4.3. Nuevas acreditaciones a profesorado contratado.....	38
4.4. Promociones del profesorado.....	38
5. Profesores Tutores.....	39
6. Distinciones recibidas por el profesorado de la Facultad.....	39
<b>III. PERSONAL DE ADMINISTRACIÓN Y SERVICIOS .....</b>	<b>40</b>
1. Servicios Administrativos.....	40
2. Servicios Económicos.....	43

<b>IV. ESTUDIOS IMPARTIDOS Y ESTUDIANTES .....</b>	<b>44</b>
1. Enseñanzas Regladas: estudiantes matriculados .....	44
2. Estudiantes con discapacidad .....	45
3. Actividades de Movilidad .....	46
<b>V. ACTIVIDAD ACADÉMICA .....</b>	<b>49</b>
1. Actos Académicos relevantes .....	49
1.1. Acto Institucional de Graduación de la Facultad de Filología .....	49
1.2. II Jornada sobre los Títulos de Grado de la Facultad de Filología.....	51
2. Títulos oficiales de la Facultad (Grado y Máster) .....	52
2.1. Actividad de la Comisión de Coordinación del Título de Grado en Lengua y Literatura Españolas .....	52
2.2. Actividad de la Comisión de Coordinación del Título de Grado en Estudios Ingleses: Lengua, Literatura y Cultura.....	55
2.3. Actividad de la Comisión de Coordinación de Títulos de Máster de la Facultad.....	59
3. Información sobre el Programa de Doctorado en Filología. Estudios Lingüísticos y Literarios: Teoría y Aplicaciones (Escuela de Doctorado UNED) .....	61
4. Proyectos de Innovación Docente (Convocatoria “REDES” UNED) .....	63
5. Cursos de Verano.....	65
<b>VI. CALIDAD .....</b>	<b>66</b>
1. Acciones generales .....	66
2. Información sobre los títulos de Grado .....	67
3. Información sobre los títulos de Máster .....	67
<b>VII. INVESTIGACIÓN .....</b>	<b>69</b>
1. Proyectos de Investigación con financiación externa .....	69
2. Grupos de Investigación consolidados y reconocidos por la UNED .....	73
3. Congresos y Actividades Científicas.....	75
4. Celebración del “VII Seminario de Investigación de Estudios Filológicos: Iniciación al debate académico” .....	78
5. Tesis doctorales y premios extraordinarios de doctorado.....	80
5.1. Tesis doctorales leídas .....	80
5.2. Premios extraordinarios de doctorado .....	90
6. Actividades de Movilidad.....	91
7. Convocatorias de Apoyo a la Investigación .....	93
8. Revistas: Números publicados en 2015/2016 .....	94

## PRESENTACIÓN

A inicios del curso 2015-2016 se puso en marcha en la Facultad de Filología de la UNED el proceso electoral que había de reemplazar en el decanato al catedrático de Filología Latina D. Antonio Moreno Hernández, cumplidos dos mandatos en la máxima responsabilidad de su gestión. Las votaciones tuvieron lugar el día 25 de noviembre de 2015. El único candidato, el catedrático de Literatura Española D. Julio Neira Jiménez, superó el número de votos necesario y fue proclamado Decano. Tomó posesión el día 2 de diciembre de 2015. El equipo decanal fue nombrado el día 7 de diciembre, de manera que ha ejercido sus funciones durante diez de los doce meses del curso académico.

En este tiempo se han aplicado los principios que inspiraron la candidatura: transparencia, participación y eficiencia, en la gestión académica y administrativa de la Facultad, cuyos aspectos más relevantes se resumen en estas breves líneas introductorias y se desarrollan con detalle a lo largo de la Memoria.

Los Grados de *Lengua y Literatura Españolas* y de *Estudios Ingleses: Lengua, Literatura y Cultura* han afrontado la elaboración de los informes previos a la acreditación por la ANECA, cuya comisión realizará la evaluación el día 15 de diciembre de 2016. A petición propia, las Coordinadoras de las comisiones de ambos Grados, que venían desempeñando esa tarea desde hace varios años, han sido reemplazadas a lo largo del curso y tanto ellas como las nuevas coordinadoras han colaborado de manera ejemplar en la transición de un proceso tan estratégico para el futuro de nuestra Facultad con la ayuda del Vicedecanato de Calidad. Igualmente se han renovado los miembros y el funcionamiento de estas Comisiones de Coordinación de los Títulos, así como procedimientos de gestión de los Grados, como la asignación, entrega y evaluación de los TFGs. en aras de una mayor agilidad, con la estrecha colaboración del Vicedecanato de Gestión Académica.

La mejora de la actividad docente —objetivo primordial e irrenunciable del conjunto de la Facultad— exige una continuada actualización del profesorado en los dos elementos básicos de su labor: la docencia y la investigación. Con este propósito durante el curso 2015-2016 las convocatorias elaboradas por el Vicedecanato de Profesorado e Investigación han incrementado el número y la cuantía de las ayudas para estancias de investigación en el extranjero y por primera vez se han concedido ayudas para financiar pequeños gastos derivados de la investigación (traducciones, digitalización de documentos, etc.)

El Vicedecanato de Calidad e Innovación ha puesto en marcha un *Seminario Permanente de Innovación Docente* que haga posible la actualización del profesorado en el empleo de las tecnologías virtuales, como las webconferencias, tan necesarias para nuestra modalidad educativa. Para ello y para poder realizar exámenes de TFM a distancia en condiciones de calidad, sin necesidad de ir a otras facultades, se ha gestionado el acondicionamiento de una nueva Sala de medios audiovisuales en la planta -1.

A principios de curso se produjo una gran acumulación de expedientes de reconocimientos de créditos sin resolver, con retrasos inaceptables que provocaron la justa reclamación de los representantes de estudiantes. Mediante la reorganización de los efectivos del PAS y un plan específico para su tramitación a finales de curso se consiguió solucionar el problema y mantener la gestión eficaz y los plazos adecuados en la resolución de las solicitudes.

El equipo decanal se ha sentido en todo momento apoyado por los miembros de la Facultad, Profesorado, Personal de Administración y Servicios y Estudiantes, en la gestión cotidiana de los asuntos y en la solución de las dificultades que se han presentado durante el curso, y desea agradecer muy sinceramente a todos la colaboración prestada. Ese espíritu de participación personal en la tarea colectiva del funcionamiento de nuestra Facultad es indispensable para asegurar que el aprendizaje de nuestros estudiantes se realiza en las mejores condiciones posibles.

El equipo decanal

## I. ÓRGANOS DE LA FACULTAD DE FILOLOGÍA

### 1. EQUIPO DECANAL

#### A) Composición hasta diciembre de 2015

- D. ANTONIO MORENO HERNÁNDEZ (Decano)
- D.ª LAURA ALBA JUEZ (Vicedecana de Estudiantes e Investigación)
- D.ª HELENA GUZMÁN GARCÍA (Vicedecana de Gestión Académica y Espacio Europeo)
- D.ª NOA TALAVÁN ZANÓN (Vicedecana de Calidad e Innovación)
- D.ª LAURA EUGENIA TUDORAS (Secretaria Académica)
- D.ª CLARA ISABEL MARTÍNEZ CANTÓN (Secretaria Académica Adjunta)

#### B) Composición desde diciembre de 2015

- D. JULIO NEIRA JIMÉNEZ (Decano)
- D.ª LAURA EUGENIA TUDORAS (Vicedecana de Investigación y Profesorado y Vicedecana primera)
- D. DÍDAC LLORENS CUBEDO (Vicedecano de Gestión Académica y Estudiantes)
- D. JOSÉ CARLOS GARCÍA CABRERO (Vicedecano de Calidad e Innovación)
- D.ª MARÍA DOLORES MARTOS PÉREZ (Secretaria Académica)
- D.ª ISABEL CASTELAO GÓMEZ (Secretaria Académica Adjunta)

## 2. DEPARTAMENTOS DE LA FACULTAD

### **Departamento de Lengua Española y Lingüística General**

D.ª M.ª LOURDES GARCÍA-MACHO ALONSO DE SANTAMARÍA (Directora)

D. JOSÉ RAMÓN CARRIAZO (Secretario)

### **Departamento de Literatura Española y Teoría de la Literatura**

D. MIGUEL ÁNGEL PÉREZ PRIEGO (Director)

D.ª CLARA ISABEL MARTÍNEZ CANTÓN (Secretaria)

### **Departamento de Filologías Extranjeras y sus Lingüísticas**

D.ª M.ª ÁNGELES ESCOBAR ÁLVAREZ (Directora)

D.ª M.ª DOLORES CASTRILLO DE LARRETA AZELAÍN (Secretaria)

### **Departamento de Filología Clásica**

D.ª ROSA PEDRERO SANCHO (Directora)

D.ª GENOVEVA GARCÍA ALEGRE (Secretaria)

### **Departamento de Filología Francesa**

D.ª ALICIA MARIÑO ESPUELAS (Directora)

D.ª ÁRACELI GÓMEZ FERNÁNDEZ (Secretaria)

D.ª Clara Isabel Martínez, sustituye a M.ª Dolores Martos en diciembre 2015.

D.ª M.ª Dolores Castrillo sustituye a D. Dídac Llorrens en diciembre de 2015.

D.ª Nieves Baranda sustituye a D. Miguel Ángel Pérez en septiembre de 2016.

### **3. JUNTA DE FACULTAD**

#### **3.1. COMPOSICIÓN DE LA JUNTA DE FACULTAD HASTA DICIEMBRE DE 2015**

##### **EQUIPO DECANAL**

D. ANTONIO MORENO HERNÁNDEZ (Decano)  
D.ª LAURA ALBA JUEZ (Vicedecana de Estudiantes e Investigación)  
D.ª HELENA GUZMÁN GARCÍA (Vicedecana de Gestión Académica y Espacio Europeo)  
D.ª NOA TALAVÁN ZANÓN (Vicedecana de Calidad e Innovación)  
D.ª LAURA EUGENIA TUDORAS (Secretaria Académica)  
D.ª CLARA I. MARTÍNEZ CANTÓN (Secretaria Académica Adjunta)

##### **ADMINISTRADOR DE LA FACULTAD**

D. MANUEL LORENZO ORIVE

##### **DIRECTORES DE DEPARTAMENTO**

D.ª ROSA PEDRERO SANCHO (Dpto. de Filología Clásica)  
D.ª M.ª ÁNGELES ESCOBAR ÁLVAREZ (Dpto. de Filologías Extranjeras y sus Lingüísticas)  
D.ª ALICIA MARIÑO ESPUELAS (Dpto. de Filología Francesa)  
D.ª M.ª LOURDES GARCÍA-MACHO ALONSO DE SANTAMARÍA (Dpto. de Lengua Española y Lingüística General)  
D. MIGUEL ÁNGEL PÉREZ PRIEGO (Dpto. de Literatura Española y Teoría de la Literatura)

##### **CATEGORÍA DE CATEDRÁTICOS**

D.ª NIEVES BARANDA LETURIO  
D.ª ANA FREIRE LÓPEZ  
D.ª M.ª TERESA GIBERT MACEDA  
D. RICARDO MAIRAL USÓN  
D.ª CARMEN VICTORIA MARRERO  
D.ª ANA SUÁREZ MIRAMÓN  
D. AGUSTÍN VERA LUJÁN  
D.ª ALICIA YLLERA FERNÁNDEZ

##### **SUPLENTES**

D. ANTONIO LORENTE MEDINA  
D. GERMÁN RUIPÉREZ GARCÍA  
D. FRANCISCO ABAD NEBOT  
D. MARIO GARCÍA-PAGE SÁNCHEZ  
D. JOSÉ DOMÍNGUEZ CAPARRÓS

**CATEGORÍA DE TITULARES**

D.ª M.ª ANTONIETA ANDIÓN HERRERO  
D.ª M.ª LUISA ARRIBAS HERNÁEZ  
D. ANTONIO BALLESTEROS GONZÁLEZ  
D.ª ELENA BÁRCENA MADERA  
D.ª SILVIA BARREIRO BILBAO  
D.ª MARTA CEREZO MORENO  
D. RUBÉN CHACÓN BELTRÁN  
D.ª EVA ESTEBAS VILAPLANA  
D.ª ÁNGELES ESTÉVEZ RODRÍGUEZ  
D.ª M.ª CARMEN GUARDDON ANELO  
D.ª ESTHER JUAN OLIVA  
D.ª BRIGITTE LEGUEN PERES  
D.ª BEATRIZ PÉREZ CABELLO DE ALBA  
D.ª EVA SAMANIEGO FERNÁNDEZ  
D.ª INMACULADA SENRA SILVA  
D.ª ANA ISABEL ZAMORANO RUEDA

**SUPLENTES**

D.ª MARGARITA GODED RAMBAUD  
D.ª PILAR GÓMEZ MANZANO  
D.ª LUCÍA MONTEJO GURRUCHAGA  
D.ª ALICIA MARIÑO ESPUELAS  
D. RAFAEL RODRÍGUEZ MARÍN  
D. JAMES LAWLEY  
D.ª PALOMA CUESTA MARTÍNEZ  
D.ª M.ª CLEMENTA MILLÁN JIMÉNEZ  
D. JAIME JOSÉ MARTÍNEZ MARTÍN  
D.ª PILAR DE VEGA MARTÍNEZ

**CATEGORÍA DE CONTRATADO DOCTOR/COLABORADOR**

D.ª ROSA M.ª ARADRA SÁNCHEZ  
D.ª M.ª DOLORES CASTRILLO DE LARRETA-AZELAÍN  
D. JOSÉ CARLOS GARCÍA CABRERO  
D.ª ARACELI GÓMEZ FERNÁNDEZ  
D.ª MARÍA JORDANO DE LA TORRE  
D.ª MARINA SANFILIPPO

**MIEMBROS DE LAS RESTANTES CATEGORÍAS DE PERSONAL DOCENTE E INVESTIGADOR**

D. JOSÉ RAMÓN CARRIAZO RUIZ  
D.ª RAQUEL GARCÍA PASCUAL



D.<sup>a</sup> ELENA GONZÁLEZ – BLANCO GARCÍA  
D.<sup>a</sup> CLARA ISABEL MARTÍNEZ CANTÓN  
M.<sup>a</sup> DOLORES MARTOS PÉREZ  
D.<sup>a</sup> ÁNGELA MAGDALENA ROMERA PINTOR

**SUPLENTES**

D.<sup>a</sup> ELENA MARÍA MARTÍN MONJE

**SECTOR DE PERSONAL DE ADMINISTRACIÓN Y SERVICIOS**

D.<sup>a</sup> AZUCENA BERGUÍO LAVESA  
D.<sup>a</sup> BERNADETTE BOROSI SZABO  
D.<sup>a</sup> FRANCISCA MARTÍN LAMA  
D.<sup>a</sup> CARMEN PUERTA TORRES  
D.<sup>a</sup> M.<sup>a</sup> DOLORES RODRÍGUEZ ESTÉVEZ

**SUPLENTES**

D.<sup>a</sup> CONCEPCIÓN FRUTOS COLLADO

**REPRESENTANTES DE PROFESORES TUTORES**

D. ANTONIO GONZÁLEZ VÁZQUEZ  
D.<sup>a</sup> M.<sup>a</sup> DESEADA LÓPEZ FERNÁNDEZ  
D. MIGUEL FRANCISCO RUIZ GARRIDO  
D. JOSÉ FRANCISCO MARÍN SOLA

**REPRESENTANTES DE ALUMNOS**

D.<sup>a</sup> REBECA PÉREZ CORADA  
D.<sup>a</sup> M.<sup>a</sup> MONTSERRAT ESTEBAN MARCOS  
D. JUAN FRANCISCO HUERTAS GONZALBO  
D.<sup>a</sup> BÁRBARA LIZASOAIN BRANDYS  
D.<sup>a</sup> M.<sup>a</sup> DEL PILAR MARTÍN ARIAS  
D.<sup>a</sup> LEXURI OLABARRIAGA DÍAZ  
D.<sup>a</sup> ESTEFANÍA PÉREZ VAQUERIZO  
D.<sup>a</sup> M.<sup>a</sup> ISABEL RODRÍGUEZ ANGLADA  
D. PEDRO MANUEL RODRÍGUEZ VALVERDE  
D. RAFAEL SÁNCHEZ PÉREZ  
D. ALFREDO VÁZQUEZ OLIVEIRA

**SUPLENTES**

D.<sup>a</sup> M.<sup>a</sup> ELENA CARRASCO CAMARÓN  
D.<sup>a</sup> SILVIA MOLINA PUÉRTOLAS  
D.<sup>a</sup> M.<sup>a</sup> ISABEL SÁEZ MARTÍNEZ

### 3.2 ELECCIONES A DECANO DE LA FACULTAD

Siguiendo lo dispuesto en los artículos 99.1 k) y 250 de los Estatutos de la UNED y en el artículo 62 del Reglamento de Régimen Interior de la Facultad de Filología de la Universidad Nacional de Educación a Distancia (aprobado en Consejo de Gobierno de 7 de marzo de 2011), se convocaron elecciones a Decano el 13 de octubre de 2015. Se presentó una sola candidatura, postulada por el Catedrático de Literatura Española, D. Julio Neira Jiménez, que fue proclamado candidato definitivo el 2 de noviembre. La votación tuvo lugar el 25 de noviembre, cuyos resultados fueron los siguientes:

#### 1. SECTOR DE PROFESORES CON VINCULACIÓN PERMANENTE CON LA UNIVERSIDAD

Número de electores: 74

Número de votantes: 72

Número de votos válidos: 70

Número de votos nulos: 1

Número de votos en blanco: 4

Número de votos obtenidos por el candidato: 66

Porcentaje equivalente obtenido por el candidato: 51,85

#### 2. SECTOR DE RESTANTES CATEGORÍAS DE PERSONAL DOCENTE E INVESTIGADOR

Número de electores: 41

Número de votantes: 31

Número de votos válidos: 32

Número de votos nulos: 0

Número de votos en blanco: 4

Número de votos obtenidos por el candidato: 28

Porcentaje equivalente obtenido por el candidato: 10,20

#### 3. SECTOR DE PERSONAL DE ADMINISTRACIÓN Y SERVICIOS

Número de electores: 25

Número de votantes: 22

Número de votos válidos: 22

Número de votos nulos: 0

Número de votos en blanco: 8

Número de votos obtenidos por el candidato: 14

Porcentaje equivalente obtenido por el candidato: 5,30

#### **4. SECTOR DE ESTUDIANTES**

Número de electores: 11

Número de votantes: 6

Número de votos válidos: 6

Número de votos nulos: 0

Número de votos en blanco: 0

Número de votos obtenidos por el candidato: 6

Porcentaje equivalente obtenido por el candidato: 18,33

#### **5. SECTOR DE TUTORES**

Número de electores: 4

Número de votantes: 3

Número de votos válidos: 3

Número de votos nulos: 0

Número de votos en blanco: 0

Número de votos obtenidos por el candidato: 3

Porcentaje equivalente obtenido por el candidato: 6,66

#### **TOTAL:**

Número total de electores: 155

Número total de votantes: 134

Número total de votos válidos: 133

Número total de votos nulos: 1

Número total de votos en blanco: 16

**Número total de votos obtenidos por el candidato: 117.**

#### **INCIDENCIAS:**

Se hace constar que un sobre del sector de profesores con vinculación permanente se ha introducido por error en la urna de restantes categorías de PDI. Se realiza la consulta en Secretaría General y la Comisión Electoral acuerda por unanimidad que este voto se compute en el sector de restantes categorías de PDI donde había sido depositado, motivo por el cual figuran 72 votantes en el sector de permanentes y 71 votos, de la misma manera que en el sector de restantes categorías de PDI figuran 31 votantes y 32 votos.

Se hace constar también que este incidente no afecta al resultado final del proceso electoral.

Tras la votación se procede a la proclamación provisional como candidato electo a Decano de la Facultad de Filología a D. Julio Neira Jiménez que obtuvo el 92,37 % de los votos ponderados válidamente emitidos.

El acto de toma de posesión del Decano tuvo lugar el 3 de diciembre de 2015.

### 3.3 COMPOSICIÓN DE LA JUNTA DE FACULTAD DESDE DICIEMBRE DE 2015

#### EQUIPO DECANAL

D. JULIO NEIRA JIMÉNEZ, (Decano)  
D.ª LAURA EUGENIA TUDORAS (Vicedecana de Investigación y Profesorado y Vicedecana Primera)  
D. DÍDAC LLORENS CUBEDO (Vicedecano de Gestión Académica y Estudiantes)  
D. JOSÉ CARLOS GARCÍA CABRERO (Vicedecano de Calidad e Innovación)  
D.ª M.ª DOLORES MARTOS PÉREZ (Secretaria Académica)  
D.ª ISABEL CASTELAO GÓMEZ (Secretaria Académica Adjunta)

#### ADMINISTRADOR DE LA FACULTAD

D. MANUEL LORENZO ORIVE

#### DIRECTORES DE DEPARTAMENTO

D.ª ROSA PEDRERO SANCHO (Dpto. de Filología Clásica)  
D.ª M.ª ÁNGELES ESCOBAR ÁLVAREZ (Dpto. de Filologías Extranjeras y sus Lingüísticas)  
D.ª ALICIA MARIÑO ESPUELAS (Dpto. de Filología Francesa)  
D.ª M.ª LOURDES GARCÍA-MACHO ALONSO DE SANTAMARÍA (Dpto. de Lengua Española y Lingüística General)  
D. MIGUEL ÁNGEL PÉREZ PRIEGO (Dpto. de Literatura Española y Teoría de la Literatura)

D.ª Nieves Baranda sustituye a D. Miguel Ángel Pérez Priego en septiembre de 2016

#### CATEGORÍA DE CATEDRÁTICOS

D.ª NIEVES BARANDA LETURIO  
D.ª ANA FREIRE LÓPEZ  
D.ª M.ª TERESA GIBERT MACEDA  
D. RICARDO MAIRAL USÓN  
D.ª CARMEN VICTORIA MARRERO  
D.ª ANA SUÁREZ MIRAMÓN  
D. AGUSTÍN VERA LUJÁN  
D.ª ALICIA YLLERA FERNÁNDEZ

#### SUPLENTE

D. ANTONIO LORENTE MEDINA  
D. GERMÁN RUIPÉREZ GARCÍA  
D. FRANCISCO ABAD NEBOT  
D. MARIO GARCÍA-PAGE SÁNCHEZ  
D. JOSÉ DOMÍNGUEZ CAPARRÓS

**CATEGORÍA DE TITULARES**

D.ª LAURA ALBA JUEZ  
D.ª M.ª ANTONIETA ANDIÓN HERRERO  
D.ª M.ª LUISA ARRIBAS HERNÁEZ  
D. ANTONIO BALLESTEROS GONZÁLEZ  
D.ª ELENA BÁRCENA MADERA  
D.ª SILVIA BARREIRO BILBAO  
D.ª MARTA CEREZO MORENO  
D. RUBÉN CHACÓN BELTRÁN  
D.ª EVA ESTEBAS VILAPLANA  
D.ª ÁNGELES ESTÉVEZ RODRÍGUEZ  
D.ª M.ª CARMEN GUARDDON ANELO  
D.ª ESTHER JUAN OLIVA  
D.ª BRIGITTE LEGUEN PERES  
D.ª BEATRIZ PÉREZ CABELLO DE ALBA  
D.ª EVA SAMANIEGO FERNÁNDEZ  
D.ª INMACULADA SENRA SILVA  
D.ª ANA ISABEL ZAMORANO RUEDA

**SUPLENTES**

D.ª MARGARITA GODED RAMBAUD  
D.ª PILAR GÓMEZ MANZANO  
D.ª LUCÍA MONTEJO GURRUCHAGA  
D.ª ALICIA MARIÑO ESPUELAS  
D. RAFAEL RODRÍGUEZ MARÍN  
D. JAMES LAWLEY  
D.ª PALOMA CUESTA MARTÍNEZ  
D.ª M.ª CLEMENTA MILLÁN JIMÉNEZ  
D. JAIME JOSÉ MARTÍNEZ MARTÍN  
D.ª PILAR DE VEGA MARTÍNEZ

**CATEGORÍA DE CONTRATADO DOCTOR/COLABORADOR**

D.ª ROSA M.ª ARADRA SÁNCHEZ  
D.ª M.ª DOLORES CASTRILLO DE LARRETA-AZELAÍN  
D. JOSÉ CARLOS GARCÍA CABRERO  
D.ª ARACELI GÓMEZ FERNÁNDEZ  
D.ª MARÍA JORDANO DE LA TORRE  
D.ª MARINA SANFILIPPO  
D.ª NOA TALAVÁN ZANÓN

**MIEMBROS DE LAS RESTANTES CATEGORÍAS DE PERSONAL DOCENTE E INVESTIGADOR**

D. JOSÉ RAMÓN CARRIAZO RUIZ  
D.ª RAQUEL GARCÍA PASCUAL  
D.ª ELENA GONZÁLEZ – BLANCO GARCÍA  
D.ª ELENA MARÍA MARTÍN MONJE  
D.ª CLARA ISABEL MARTÍNEZ CANTÓN  
D.ª ÁNGELA MAGDALENA ROMERA PINTOR

**SECTOR DE PERSONAL DE ADMINISTRACIÓN Y SERVICIOS**

D.ª AZUCENA BERGUÍO LAVESA  
D.ª BERNADETTE BOROSI SZABO  
D.ª FRANCISCA MARTÍN LAMA  
D.ª CARMEN PUERTA TORRES  
D.ª M.ª DOLORES RODRÍGUEZ ESTÉVEZ

**SUPLENTE**

D.ª CONCEPCIÓN FRUTOS COLLADO

**REPRESENTANTES DE PROFESORES TUTORES**

D. ANTONIO GONZÁLEZ VÁZQUEZ  
D.ª M.ª DESEADA LÓPEZ FERNÁNDEZ  
D. MIGUEL FRANCISCO RUIZ GARRIDO  
D. JOSÉ FRANCISCO MARÍN SOLA

**REPRESENTANTES DE ALUMNOS**

D.ª M.ª MONTSERRAT ESTEBAN MARCOS  
D. JUAN FRANCISCO HUERTAS GONZALBO  
D.ª BÁRBARA LIZASOAIN BRANDYS  
D.ª M.ª DEL PILAR MARTÍN ARIAS  
D.ª LEXURI OLABARRIAGA DÍAZ  
D.ª M.ª ISABEL RODRÍGUEZ ANGLADA  
D.ª M.ª ISABEL SÁEZ MARTÍNEZ  
D. RAFAEL SÁNCHEZ PÉREZ

En junio de 2016, cesan los siguientes representantes de alumnos:

D.ª Rebeca Pérez Corada (titular)  
D.ª Estefanía Pérez Vaquerizo (titular)  
D. Pedro Manuel Rodríguez Valverde (titular)  
D. Alfredo Vázquez Oliveira (titular)  
D.ª M.ª Elena Carrasco Camarón (suplente)  
D.ª Silvia Molina Puértolas (suplente)

### 3.4. SESIONES DE LA JUNTA CELEBRADAS EN EL CURSO 2015/2016

La Junta de Facultad ha celebrado dos reuniones ordinarias a lo largo del curso 2015/2016 (9 de diciembre de 2015 y 5 de mayo de 2016). Se recoge a continuación el orden del día de los asuntos tratados en cada una de estas reuniones:

#### 1. Junta de Facultad de 9 de diciembre de 2015. Orden del día:

1. Lectura y aprobación, si procede, del Acta de la sesión ordinaria anterior, de fecha 4 de mayo de 2015.
2. Memoria de la Facultad de Filología 2014-2015.
3. Informe del Sr. Decano.
4. Títulos de Grado de la Facultad.
  - 4.1. Informe 2014-2015 del Título de Grado en Lengua y Literatura Españolas.
  - 4.2. Informe 2014-2015 del Título de Grado en Estudios Ingleses: Lengua, Literatura y Cultura.
5. Propuestas de plazas de profesorado presentadas por los Departamentos.
6. Constitución de las Comisiones:
  - 6.1. Elección de los miembros de la Comisión Permanente de la Junta de Facultad.
  - 6.2. Elección de los miembros de las Comisiones delegadas de la Junta de Facultad.
  - 6.3. Elección de los miembros del Tribunal de Compensación.
7. Asuntos de trámite y adopción de acuerdos, si procede.
8. Ruegos y preguntas.

#### 2. Junta de Facultad de 5 de mayo de 2016. Orden del día:

1. Lectura y aprobación, si procede, del Acta de la sesión ordinaria anterior de fecha de 9 de diciembre de 2015.
2. Informe del Equipo Decanal.
3. Títulos de Grado de la Facultad.
  - 3.1. Actividad de la Comisión de Coordinación del Título de Grado en Lengua y Literatura Españolas.
  - 3.2. Actividad de la Comisión de Coordinación del Título de Grado en Estudios Ingleses: Lengua, Literatura y Cultura.
  - 3.3. Información de Calidad sobre los Títulos de Grado de la Facultad.

4. Títulos de Máster de la Facultad.
  - 4.1. Actividad de la Comisión de Coordinación de Títulos de Máster de la Facultad.
  - 4.2. Información de Calidad sobre los Títulos de Máster de la Facultad.
5. Propuesta de nombramiento de Doctor Honoris Causa: Dr. Ángel López García-Molins.
6. Propuesta de nombramiento de Doctor Honoris Causa: Dr. Francisco Marcos Marín.
7. Modificación de la Normativa de los Trabajos de Fin de Grado de los Títulos de Grado de la Facultad.
8. Modificación del Reglamento para la Formación de Tribunales de Examen de la Facultad.
9. Información sobre el Programa de Doctorado en Filología (R.D. 99/2011).
10. Propuestas de plazas de profesorado, presentadas por los Departamentos.
11. Asuntos de trámite y adopción de acuerdos, si procede.
12. Ruegos y preguntas.

Las actas y la documentación de estas reuniones se encuentran disponibles en la Intranet de la Facultad de Filología, y se ha informado a todos los miembros de la Facultad por correo electrónico.



#### 4. COMISIÓN PERMANENTE

##### A) Composición hasta diciembre de 2015

D. ANTONIO MORENO HERNÁNDEZ (Decano)  
D.ª HELENA GUZMÁN GARCÍA (Vicedecana de Gestión Académica y Espacio Europeo)  
D.ª LAURA EUGENIA TUDORAS / D.ª CLARA ISABEL MARTÍNEZ CANTÓN (Secretaria / Secretaria Adjunta)  
D. MANUEL LORENZO ORIVE (Administrador)

Directores de todos los Departamentos de la Facultad:

D.ª ROSA PEDRERO SANCHO (Dpto. de Filología Clásica)  
D.ª M.ª ÁNGELES ESCOBAR ÁLVAREZ (Dpto. de Filologías Extranjeras y sus Lingüísticas)  
D.ª ALICIA MARIÑO ESPUELAS (Dpto. de Filología Francesa)  
D.ª M.ª LOURDES GARCÍA-MACHO ALONSO DE SANTAMARÍA (Dpto. de Lengua Española y Lingüística General)  
D. MIGUEL ÁNGEL PÉREZ PRIEGO (Dpto. de Literatura Española y Teoría de la Literatura)

Tres representantes de profesores con vinculación permanente con la Universidad: un representante de Catedráticos, un representante de Profesores Titulares y un representante de Profesores contratados (Contratado Doctor o Profesor Colaborador):

D. GERMÁN RUIPÉREZ GARCÍA (Catedrático)  
D.ª ÁNGELES ESTÉVEZ RODRÍGUEZ (Profesor Titular)  
D. JOSÉ CARLOS GARCÍA CABRERO (Profesor Contratado Doctor)

Dos representantes de las restantes categorías de personal docente e investigador:

D.ª ELENA MARTÍN MONJE  
D.ª ELENA GONZÁLEZ- BLANCO GARCÍA

Dos representantes de Estudiantes:

D. JUAN FRANCISCO HUERTAS GONZALBO  
D.ª MONSERRAT ESTEBAN MARCOS

Un representante de Personal de Administración y Servicios:

D.ª AZUCENA BERGUÍO LAVESA

Un representante de Profesores Tutores:

D. JUAN FRANCISCO MARTÍN SOLA

## **B) Composición desde diciembre de 2015**

D. JULIO NEIRA JIMÉNEZ (Decano)  
D.ª LAURA EUGENIA TUDORAS (Vicedecana de Investigación y Profesorado)  
D.ª MARÍA DOLORES MARTOS PÉREZ / D.ª ISABEL CASTELAO GÓMEZ (Secretaria / Secretaria Adjunta)  
D. MANUEL LORENZO ORIVE (Administrador)

Directores de todos los Departamentos de la Facultad:

D.ª ROSA PEDRERO SANCHO (Dpto. de Filología Clásica)  
D.ª M.ª ÁNGELES ESCOBAR ÁLVAREZ (Dpto. de Filologías Extranjeras y sus Lingüísticas)  
D.ª ALICIA MARIÑO ESPUELAS (Dpto. de Filología Francesa)  
D.ª M.ª LOURDES GARCÍA-MACHO ALONSO DE SANTAMARÍA (Dpto. de Lengua Española y Lingüística General)  
D. MIGUEL ÁNGEL PÉREZ PRIEGO (Dpto. de Literatura Española y Teoría de la Literatura)

D.ª Nieves Baranda sustituye a D. Miguel Ángel Pérez Priego en septiembre de 2016.

Tres representantes de profesores con vinculación permanente con la Universidad: un representante de Catedráticos, un representante de Profesores Titulares y un representante de Profesores contratados (Contratado Doctor o Profesor Colaborador):

D. AGUSTÍN VERA LUJÁN (Catedrático)  
D. ANTONIO BALLESTEROS GONZÁLEZ (Profesor Titular)  
D.ª ROSA MARÍA ARADRA SÁNCHEZ (Profesor Contratado Doctor)

Dos representantes de las restantes categorías de personal docente e investigador:

D.ª ELENA GÓNZÁLEZ- BLANCO GARCÍA  
D.ª JOSÉ RAMÓN CARRIAZO RUIZ

Dos representantes de Estudiantes:

D. JUAN FRANCISCO HUERTAS GONZALBO  
D.ª MONSERRAT ESTEBAN MARCOS

Una representante de Personal de Administración y Servicios:

D.ª FRANCISCA MARTÍN LAMA

Un representante de Profesores Tutores:

D. MIGUEL FRANCISCO RUIZ GARRIDO

## 5. COMISIONES DELEGADAS DE LA JUNTA

### 5.1. COMISIÓN ACADÉMICA

#### A) Composición hasta diciembre de 2015

- D. ANTONIO MORENO HERNÁNDEZ (Decano/Vicedecano en quien delegue)
- D.<sup>a</sup> HELENA GUZMÁN GARCÍA (Vicedecana de Gestión Académica y Espacio Europeo)
- D.<sup>a</sup> ROSA MARÍA ARADRA (Coordinadora de la Comisión del Título de Grado en Lengua y Literatura Españolas)
- D.<sup>a</sup> MARÍA JORDANO DE LA TORRE (Coordinadora de la Comisión del Título de Grado en Estudios Ingleses: Lengua, Literatura y Cultura)
- D.<sup>a</sup> HELENA GUZMÁN GARCÍA (Coordinadora de la Comisión de Títulos de Máster de la Facultad)
- D.<sup>a</sup> NOA TALAVÁN ZANÓN (Coordinadora de la Comisión del Sistema de Garantía Interna de Calidad)
- D.<sup>a</sup> LAURA EUGENIA TUDORAS / D.<sup>a</sup> CLARA I. MARTÍNEZ CANTÓN (Secretaria / Secretaria Adjunta)

Directores de todos los Departamentos de la Facultad:

- D.<sup>a</sup> ROSA PEDRERO SANCHO (Dpto. de Filología Clásica)
- D.<sup>a</sup> ÁNGELES ESCOBAR ÁLVAREZ (Dpto. de Filologías Extranjeras y sus Lingüísticas)
- D.<sup>a</sup> ALICIA MARIÑO ESPUELAS (Dpto. de Filología Francesa)
- D.<sup>a</sup> M.<sup>a</sup> LOURDES GARCÍA-MACHO ALONSO DE SANTAMARÍA (Dpto. de Lengua Española y Lingüística General)
- D. MIGUEL ÁNGEL PÉREZ PRIEGO (Dpto. de Literatura Española y Teoría de la Literatura)

Un profesor de cada Departamento elegido entre los que forman parte de la Junta de Facultad:

- D. JOSÉ MARÍA LUCAS DE DIOS (Dpto. de Filología Clásica)
- D.<sup>a</sup> ÁNGELES DE LA CONCHA MUÑOZ (Dpto. de Filologías Extranjeras y sus Lingüísticas)
- D.<sup>a</sup> ALICIA YLLERA (Dpto. de Filología Francesa)
- D.<sup>a</sup> VICTORIA ESCANDELL VIDAL (Dpto. de Lengua Española y Lingüística General)
- D.<sup>a</sup> ELENA GONZÁLEZ-BLANCO GARCÍA (Dpto. de Literatura Española y Teoría de la Literatura)

Un representante de Profesores Tutores:

- D. ANTONIO GONZÁLEZ VÁZQUEZ

Una representante de Estudiantes:

- D. <sup>a</sup> LEXURI OLABARRIAGA DÍAZ

Una representante del personal de Administración y Servicios:

- D.<sup>a</sup> CARMEN PUERTA TORRES.

## B) Composición desde diciembre de 2015

D. JULIO NEIRA JIMÉNEZ (Decano/Vicedecano en quien delegue: D. Dídac Llorens Cubedo)  
D. DÍDAC LLORENS CUBEDO (Vicedecano de Gestión Académica y Estudiantes y Coordinador de la Comisión de Títulos de Máster de la Facultad)  
D.ª CELIA CASADO FRESNILLO (Coordinadora de la Comisión del Título de Grado en Lengua y Literatura Españolas)  
D.ª CRISTINA GARRIGÓS GONZÁLEZ (Coordinadora de la Comisión del Título de Grado en Estudios Ingleses: Lengua, Literatura y Cultura)  
D.ª MARÍA DOLORES MARTOS PÉREZ / D.ª ISABEL CASTELAO GÓMEZ (Secretaria / Secretaria Adjunta)

D.ª Celia Casado sustituye Rosa M.ª Aradra en marzo de 2016.  
D.ª Cristina Garrigós sustituye a M.ª Jordano en marzo de 2016.

Directores de todos los Departamentos de la Facultad:

D.ª ROSA PEDRERO SANCHO (Dpto. de Filología Clásica)  
D.ª ÁNGELES ESCOBAR ÁLVAREZ (Dpto. de Filologías Extranjeras y sus Lingüísticas)  
D.ª ALICIA MARIÑO ESPUELAS (Dpto. de Filología Francesa)  
D.ª M.ª LOURDES GARCÍA-MACHO ALONSO DE SANTAMARÍA (Dpto. de Lengua Española y Lingüística General)  
D. MIGUEL ÁNGEL PÉREZ PRIEGO (Dpto. de Literatura Española y Teoría de la Literatura)

D.ª Nieves Baranda sustituye a D. Miguel Ángel Pérez en septiembre de 2016.

Un profesor de cada Departamento elegido entre los que forman parte de la Junta de Facultad:

D. ANTONIO MORENO HERNÁNDEZ (Dpto. de Filología Clásica)  
D. RUBÉN CHACÓN BELTRÁN (Dpto. de Filologías Extranjeras y sus Lingüísticas)  
D.ª ESTHER JUAN OLIVA (Dpto. de Filología Francesa)  
D.ª M.ª ANTONIETA ANDIÓN HERRERO (Dpto. de Lengua Española y Lingüística General)  
D.ª NIEVES BARANDA LETURIO (Dpto. de Literatura Española y Teoría de la Literatura)

Una representante de Profesores Tutores:

D.ª M.ª DESEADA LÓPEZ FERNÁNDEZ

Una representante de Estudiantes:

D.ª M.ª PILAR MARTÍN ARIAS

Una representante del personal de Administración y Servicios:

D.ª CARMEN PUERTA TORRES

## 5.2. COMISIÓN DE INVESTIGACIÓN

### A) Composición hasta diciembre de 2015

D. ANTONIO MORENO HERNÁNDEZ / D.<sup>a</sup> LAURA ALBA JUEZ (Decano / Vicedecana de Estudiantes e Investigación)  
D.<sup>a</sup> LAURA EUGENIA TUDORAS / CLARA I. MARTÍNEZ CANTÓN (Secretaría / Secretaria Adjunta)

Directores de todos los Departamentos de la Facultad o profesores en quienes deleguen:

D.<sup>a</sup> ROSA PEDRERO SANCHO (Dpto. de Filología Clásica)  
D.<sup>a</sup> ÁNGELES ESCOBAR ÁLVAREZ (Dpto. de Filologías Extranjeras y sus Lingüísticas)  
D.<sup>a</sup> ALICIA MARIÑO ESPUELAS (Dpto. de Filología Francesa)  
D.<sup>a</sup> M.<sup>a</sup> LOURDES GARCÍA-MACHO ALONSO DE SANTAMARÍA (Dpto. de Lengua Española y Lingüística General)  
D. MIGUEL ÁNGEL PÉREZ PRIEGO (Dpto. de Literatura Española y Teoría de la Literatura)

### B) Composición desde diciembre de 2015

D. JULIO NEIRA JIMÉNEZ / D.<sup>a</sup> LAURA EUGENIA TUDORAS (Decano / Vicedecana de Investigación y Profesorado y Vicedecana Primera).  
D.<sup>a</sup> MARÍA DOLORES MARTOS PÉREZ / D.<sup>a</sup> ISABEL CASTELAO GÓMEZ (Secretaría / Secretaria Adjunta)

Directores de todos los Departamentos de la Facultad o profesores en quienes deleguen:

D.<sup>a</sup> ROSA PEDRERO SANCHO (Dpto. de Filología Clásica)  
D.<sup>a</sup> ÁNGELES ESCOBAR ÁLVAREZ (Dpto. de Filologías Extranjeras y sus Lingüísticas)  
D.<sup>a</sup> ALICIA MARIÑO ESPUELAS (Dpto. de Filología Francesa)  
D.<sup>a</sup> M.<sup>a</sup> LOURDES GARCÍA-MACHO ALONSO DE SANTAMARÍA (Dpto. de Lengua Española y Lingüística General)  
D. MIGUEL ÁNGEL PÉREZ PRIEGO (Dpto. de Literatura Española y Teoría de la Literatura)

### 5.3. COMISIÓN DE TRIBUNALES DE EXAMEN

#### A) Composición hasta diciembre de 2015

D.<sup>a</sup> LAURA EUGENIA TUDORAS / D.<sup>a</sup> CLARA I. MARTÍNEZ CANTÓN (Secretaria / Secretaria Adjunta, que actuará como Presidente en representación del Decano)

Un profesor de cada Departamento elegido entre los que forman parte de la Junta de Facultad:

- D.<sup>a</sup> M.<sup>a</sup> LUISA ARRIBAS HERNÁNDEZ (Dpto. de Filología Clásica)
- D.<sup>a</sup> INMACULADA SENRA SILVA (Dpto. de Filologías Extranjeras y sus Lingüísticas)
- D.<sup>a</sup> ESTHER JUAN OLIVA (Dpto. de Filología Francesa)
- D.<sup>a</sup> M.<sup>a</sup> ÁNGELES ESTÉVEZ RODRÍGUEZ (Dpto. de Lengua Española y Lingüística General)
- D.<sup>a</sup> RAQUEL GARCÍA PASCUAL (Dpto. Literatura Española y Teoría de la Literatura)

#### B) Composición desde diciembre de 2015

D.<sup>a</sup> MARÍA DOLORES MARTOS PÉREZ / D.<sup>a</sup> ISABEL CASTELAO GÓMEZ (Secretaria / Secretaria Adjunta, que actuará como Presidente en representación del Decano)

Un profesor de cada Departamento elegido entre los que forman parte de la Junta de Facultad:

- D.<sup>a</sup> HELENA GUZMÁN GARCÍA (Dpto. de Filología Clásica)
- D.<sup>a</sup> INMACULADA SENRA SILVA (Dpto. de Filologías Extranjeras y sus Lingüísticas)
- D.<sup>a</sup> LAURA EUGENIA TUDORAS (Dpto. de Filología Francesa)
- D.<sup>a</sup> CARMEN VICTORIA MARRERO AGUIAR (Dpto. de Lengua Española y Lingüística General)
- D.<sup>a</sup> RAQUEL GARCÍA PASCUAL (Dpto. Literatura Española y Teoría de la Literatura)

## 6. TRIBUNAL DE COMPENSACIÓN

### A) Composición hasta diciembre de 2015

D. ANTONIO MORENO HERNÁNDEZ/D.<sup>a</sup> HELENA GUZMÁN GARCÍA (Decano/Vicedecana de Gestión Académica y Espacio Europeo)

D.<sup>a</sup> LAURA EUGENIA TUDORAS/D.<sup>a</sup> CLARA I. MARTÍNEZ CANTÓN (Secretaria/Secretaria Adjunta)

Dos vocales, miembros del personal docente adscrito al Centro:

D.<sup>a</sup> ÁNGELES ESTÉVEZ RODRÍGUEZ

D.<sup>a</sup> EVA SAMANIEGO FERNÁNDEZ

Dos suplentes:

D.<sup>a</sup> CLARA ISABEL MARTÍNEZ CANTÓN  
-----

### B) Composición desde diciembre de 2015

D. JULIO NEIRA JIMÉNEZ/D. DÍDAC LLORENS CUBEDO (Decano/Vicedecano de Gestión Académica y Estudiantes)

D.<sup>a</sup> MARÍA DOLORES MARTOS PÉREZ/D.<sup>a</sup> ISABEL CASTELAO GÓMEZ (Secretaria/Secretaria Adjunta)

Dos vocales, miembros del personal docente adscrito al Centro:

D.<sup>a</sup> ESTHER JUAN OLIVA

D.<sup>a</sup> BEATRIZ PÉREZ CABELLO DE ALBA

Dos suplentes:

D.<sup>a</sup> LAURA ALBA JUEZ

D.<sup>a</sup> ANA ISABEL ZAMORANO RUEDA

## 7. COMISIONES DE COORDINACIÓN DE LOS TÍTULOS DE GRADO DE LA FACULTAD

### 7.1 COMISIÓN DE COORDINACIÓN DEL TÍTULO DE GRADO EN LENGUA Y LITERATURA ESPAÑOLAS

Propuesta aprobada por la Junta de Facultad de Filología el 2 de diciembre de 2008, según el procedimiento establecido en el documento aprobado por la Junta de Facultad de Filología de 9 de octubre de 2008, a tenor de lo dispuesto en el acuerdo de Consejo de Gobierno de 8 de abril de 2008, BICI 24/ Anexo I-21 de abril de 2008.

#### A) Composición hasta diciembre de 2015

D. ANTONIO MORENO HERNÁNDEZ (Decano o persona en quien delegue – Presidente)  
 D.ª ROSA M.ª ARADRA SÁNCHEZ (Coordinadora del Título)  
 D.ª LAURA EUGENIA TUDORAS / D.ª CLARA I. MARTÍNEZ CANTÓN (Secretaria/Secretaria Adjunta)  
 D.ª NOA TALAVÁN ZANÓN (Vicedecana de Calidad e Innovación)

Profesores representantes de los Departamentos con materias obligatorias en el Título:

#### Titulares

D.ª M.ª DOLORES MARTOS PÉREZ (Dpto. de Literatura Española y Teoría de la Literatura)  
 D. AGUSTÍN VERA LUJÁN (Dpto. de Lengua Española y Lingüística General)  
 D.ª BRIGITTE LEGUEN PERES (Dpto. de Filología Francesa)  
 D.ª ANA IBÁÑEZ MORENO (Dpto. de Filologías Extranjeras y sus Lingüísticas)  
 D.ª JOSEP-ANTONI YSERN LAGARDA (Dpto. de Filología Clásica)  
 D.ª DIANA CARRIÓ INVERNIZZI (Dpto. de Historia del Arte)

#### Suplentes

D.ª RAQUEL GARCÍA PASCUAL (Dpto. de Literatura Española y Teoría de la Literatura)  
 D.ª PILAR DE VEGA MARTÍNEZ (Dpto. de Lengua Española y Lingüística General)  
 D.ª ALICIA MARIÑO ESPUELAS (Dpto. de Filología Francesa)  
 D.ª MÓNICA ARAGONÉS GONZÁLEZ (Dpto. de Filologías Extranjeras y sus Lingüísticas)  
 D. XAVIER FRÍAS CONDE (Dpto. de Filología Clásica)  
 D. MIGUEL ÁNGEL GARCÍA HERNÁNDEZ (Dpto. de Historia del Arte)

#### Representantes de Profesores Tutores:

D. MIGUEL FRANCISCO RUIZ GARRIDO (Titular)  
 D.ª M.ª DESEADA LÓPEZ FERNÁNDEZ (Suplente)

#### Representantes de Estudiantes:

D.ª PATRICIA MARTÍN AGUILERA (Titular)  
 D.ª LEXURI OLABARRIAGA DÍAZ (Suplente)

#### Representantes del Personal de Administración y Servicios:

D. MANUEL LORENZO ORIVE (Titular)  
 D.ª ESTRELLA DE LA HERMOOSA SERRANO (Suplente)



## B) Composición desde diciembre de 2015

D. JULIO NEIRA JIMÉNEZ (Decano o persona en quien delegue – Presidente)  
D.<sup>a</sup> CELIA CASADO FRESNILLO (Coordinadora del Título)  
D.<sup>a</sup> MARÍA DOLORES MARTOS PÉREZ / D.<sup>a</sup> ISABEL CASTELAO GÓMEZ (Secretaria/Secretaria Adjunta)  
D. JOSÉ CARLOS GARCÍA CABERO (Vicedecano de Calidad e Innovación)

Profesores representantes de los Departamentos con materias obligatorias en el Título:

Titulares

D.<sup>a</sup> CLARA I. MARTÍNEZ CANTÓN (Dpto. de Literatura Española y Teoría de la Literatura)  
D. AGUSTÍN VERA LUJÁN (Dpto. de Lengua Española y Lingüística General)  
D.<sup>a</sup> BRIGITTE LEGUEN PERES (Dpto. de Filología Francesa)  
D.<sup>a</sup> MÓNICA ARAGONÉS GONZÁLEZ (Dpto. de Filologías Extranjeras y sus Lingüísticas)  
D. JOSEP-ANTONI YSERN LAGARDA (Dpto. de Filología Clásica)  
D.<sup>a</sup> DIANA CARRÍO INVERNIZZI (Dpto. de Historia del Arte)

Suplentes

D.<sup>a</sup> RAQUEL GARCÍA PASCUAL (Dpto. de Literatura Española y Teoría de la Literatura)  
D.<sup>a</sup> PILAR DE VEGA MARTÍNEZ (Dpto. de Lengua Española y Lingüística General)  
D.<sup>a</sup> ALICIA MARIÑO ESPUELAS (Dpto. de Filología Francesa)  
D.<sup>a</sup> ANA IBAÑEZ MORENO (Dpto. de Filologías Extranjeras y sus Lingüísticas)  
D. XAVIER FRÍAS CONDE (Dpto. de Filología Clásica)  
D.<sup>a</sup> CONSTANZA NIETO YUSTA (Dpto. de Historia del Arte)

Representantes de Profesores Tutores:

D. MIGUEL FRANCISCO RUIZ GARRIDO (Titular)  
D.<sup>a</sup> M.<sup>a</sup> DESEADA LÓPEZ FERNÁNDEZ (Suplente)

Representantes de Estudiantes:

D.<sup>a</sup> LEXURI OLABARRIAGA DÍAZ (Titular)  
D.<sup>a</sup> PILAR MARTÍN ARIAS (Suplente)

Representantes del Personal de Administración y Servicios:

D.<sup>a</sup> FRANCISCA MARTÍN LAMA (Titular)  
D. MANUEL LORENZO ORIVE (Suplente)

D.<sup>a</sup> Ana Ibañez que era titular pasa a suplente en diciembre de 2015.  
D.<sup>a</sup> Celia Casado sustituye a D.<sup>a</sup> Rosa M.<sup>a</sup> Aradra en marzo de 2016.  
D. Manuel Lorenzo pasa de titular a suplente en junio de 2016.  
D.<sup>a</sup> Francisca Martín pasa a titular sustituyendo a Manuel Lorenzo en junio de 2016.  
D.<sup>a</sup> Raquel García pasa de suplente a titular en julio de 2016. La suplencia queda vacante.

## 7.2 COMISIÓN DE COORDINACIÓN DEL TÍTULO DE GRADO EN ESTUDIOS INGLESES: LENGUA, LITERATURA Y CULTURA

Propuesta aprobada por la Junta de Facultad de Filología el 2 de diciembre de 2008, según el procedimiento establecido en el documento aprobado por la Junta de Facultad de Filología de 9 de octubre de 2008, a tenor de lo dispuesto en el acuerdo de Consejo de Gobierno de 8 de abril de 2008, BICI 24/ Anexo I-21 de abril de 2008.

### A) Composición hasta diciembre de 2015

D. ANTONIO MORENO HERNÁNDEZ (Decano o persona en quien delegue – Presidente)  
D.ª MARÍA JORDADO DE LA TORRE (Coordinadora del Título)  
D.ª LAURA EUGENIA TUDORAS / D.ª CLARA I. MARTÍNEZ CANTÓN (Secretaria / Secretaria Adjunta)  
D.ª NOA TALAVÁN ZANÓN (Vicedecana de Calidad e Innovación)

Profesores representantes de los Departamentos con materias obligatorias en el Título:

Titulares:

D. ANTONIO BALLESTEROS GONZÁLEZ (Dpto. de Filologías Extranjeras y sus Lingüísticas)  
D.ª INMACULADA SENRA SILVA (Dpto. de Filologías Extranjeras y sus Lingüísticas)  
D.ª ÁNGELES ESTÉVEZ RODRÍGUEZ (Dpto. de Lengua Española y Lingüística General)  
D.ª ARACELI GÓMEZ FERNÁNDEZ (Dpto. de Filología Francesa)  
D.ª ROSA PEDRERO SANCHO (Dpto. de Filología Clásica)

Suplentes:

D.ª M.ª ÁNGELES ESCOBAR ÁLVAREZ (Dpto. de Filologías Extranjeras y sus Lingüísticas)  
D.ª ANA JIMENA DEZA ENRÍQUEZ (Dpto. de Lengua Española y Lingüística General)  
D.ª BRIGITTE LEGUEN PERES (Dpto. de Filología Francesa)  
D. JOSÉ M.ª LUCAS DE DIOS (Dpto. de Filología Clásica)

Representantes de Profesores Tutores:

D.ª M.ª DESEADA LÓPEZ FERNÁNDEZ (Titular)  
D. MIGUEL FRANCISCO RUIZ GARRIDO (Suplente)

Representantes de Estudiantes:

D.ª BÁRBARA LIZASOAIN BRANDYS (Titular)  
D.ª MONTSERRAT ESTEBAN MARCOS (Suplente).

Representantes del Personal de Administración y Servicios:

D. MANUEL LORENZO ORIVE (Titular)

## B) Composición desde diciembre de 2015

D. JULIO NEIRA JIMÉNEZ (Decano o persona en quien delegue – Presidente)  
D.ª CRISTINA GARRIGÓS GONZÁLEZ (Coordinadora del Título)  
D.ª MARÍA DOLORES MARTOS PÉREZ / D.ª ISABEL CASTELAO GÓMEZ (Secretaria / Secretaria Adjunta)  
D. JOSÉ CARLOS GARCÍA CABRERO (Vicedecano de Calidad e Innovación)

Profesores representantes de los Departamentos con materias obligatorias en el Título:

Titulares:

D. ANTONIO BALLESTEROS GONZÁLEZ (Dpto. de Filologías Extranjeras y sus Lingüísticas)  
D.ª INMACULADA SENRA SILVA (Dpto. de Filologías Extranjeras y sus Lingüísticas)  
D.ª ANA JIMENA DEZA ENRÍQUEZ (Dpto. de Lengua Española y Lingüística General)  
D.ª ARACELI GÓMEZ FERNÁNDEZ (Dpto. de Filología Francesa)  
D.ª ROSA PEDRERO SANCHO (Dpto. de Filología Clásica)

Suplentes:

D. M.ª ÁNGELES ESCOBAR ÁLVAREZ (Dpto. de Filologías Extranjeras y sus Lingüísticas)  
D. JOSÉ RAMÓN CARRIAZO (Dpto. de Lengua Española y Lingüística General)  
D.ª BRIGITTE LEGUEN PERES (Dpto. de Filología Francesa)  
D. JOSÉ M.ª LUCAS DE DIOS (Dpto. de Filología Clásica)

Representantes de Profesores Tutores:

D.ª M.ª DESEADA LÓPEZ FERNÁNDEZ (Titular)  
D. MIGUEL FRANCISCO RUIZ GARRIDO (Suplente)

Representantes de Estudiantes:

D.ª BÁRBARA LIZASOAIN BRANDYS (Titular)  
D.ª MONTSERRAT ESTEBAN MARCOS (Suplente).

Representantes del Personal de Administración y Servicios:

D. MANUEL LORENZO ORIVE (Titular)

D.ª Cristina Garrigós sustituye a D.ª María Jordano en marzo de 2016.

D.ª Ana Jimena pasa de suplente a titular en abril de 2016. D. José Ramón Carriazo pasa a ser suplente.

D. Manuel Lorenzo para de titular a suplente en junio de 2016. D.ª Francisca Martín pasa a ser titular.

## 8. COMISIÓN DE COORDINACIÓN DE LOS TÍTULOS DE MÁSTER DE LA FACULTAD

### A) Composición hasta diciembre de 2015

D. ANTONIO MORENO HERNÁNDEZ (Decano o Vicedecana en quien delegue)  
D.ª HELENA GUZMÁN GARCÍA (Coordinadora de la Comisión)  
D.ª NOA TALAVÁN ZANÓN (Coordinadora de Calidad de la Facultad)  
D.ª LAURA EUGENIA TUDORAS / D.ª CLARA I. MARTÍNEZ CANTÓN (Secretaria / Secretaria Adjunta)

Coordinadores de los Títulos de Máster:

D. RAFAEL RODRÍGUEZ MARÍN  
D.ª LOURDES GARCÍA- MACHO ALONSO DE SANTAMARÍA  
D.ª ROSA PEDRERO SANCHO  
D. JAIME JOSÉ MARTÍNEZ MARTÍN  
D. RUBÉN CHACÓN BELTRÁN  
D.ª PILAR GÓMEZ MANZANO  
D. JOSEP ANTONI YSERN LAGARDA  
D.ª ELENA BÁRCENA MADERA  
D.ª ALICIA YLLERA FERNÁNDEZ  
D. AGUSTÍN VERA LUJÁN  
D. TIBERIO FELIZ MURÍAS  
D.ª MARTA CEREZO MORENO

D. Jaime José Martínez sustituye a D.ª Elena González Blanco en noviembre de 2015.

Secretarios de los Másteres:

D.ª NURIA POLO CANO  
D. JOSÉ RAMÓN CARRIAZO RUIZ  
D.ª HELENA GUZMÁN GARCÍA  
D.ª M.ª DOLORES MARTOS PÉREZ  
D.ª BEATRIZ PÉREZ CABELLO DE ALBA  
D.ª PALOMA CUESTA MARTÍNEZ  
D. XAVIER FRÍAS CONDE  
D.ª MARGARITA GODED RAMBAUD  
D.ª ALICIA MARIÑO ESPUELAS  
D.ª VICTORIA MARRERO AGUIAR  
D.ª SAGRARIO RUBIDO CRESPO  
D. ANTONIO BALLESTEROS GONZÁLEZ

D.ª M.ª Dolores Martos cesa como Secretaria del Máster en noviembre de 2015.

Un profesor de cada Departamento con docencia de materias obligatorias en los Títulos de Máster de la Facultad y un suplente:

Departamento de Literatura Española y Teoría de la Literatura

D.ª ELENA GONZÁLEZ-BLANCO GARCÍA (titular)  
D.ª RAQUEL GARCÍA PASCUAL (suplente)

Departamento de Lengua Española y Lingüística General

D.ª M.ª ÁNGELES ESTÉVEZ RODRÍGUEZ (titular)  
D.ª ELENA AZOFRA SIERRA (suplente)

Departamento de Filología Francesa

D.ª ALICIA YLLERA FERNÁNDEZ (titular)  
D.ª LAURA EUGENIA TUDORAS (suplente)

Departamento de Filologías Extranjeras y sus Lingüísticas

D.ª MARÍA GARCÍA LORENZO (titular)  
D.ª INMACULADA SENRA SILVA (suplente)

Departamento de Filología Clásica

D.ª ROSA PEDRERO SANCHO (titular)  
D.ª HELENA GUZMÁN GARCÍA (suplente)

Representante del Personal de Administración y Servicios

D.ª AZUCENA BERGUÍO LAVESA (titular)  
D. MANUEL LORENZO ORIVE (suplente)

Representantes de Estudiantes

No hay representantes en este sector, al ser cesado tras las elecciones el único elegido.

Representantes de Profesores Tutores

D. ANTONIO GONZÁLEZ VÁZQUEZ (titular)  
D. JOSÉ FRANCISCO MARÍN SOLA (suplente)

## B) Composición desde diciembre de 2015

D. JULIO NEIRA JIMÉNEZ (Decano o Vicedecana en quien delegue)  
D. DÍDAC LLORENS CUBEDO (Coordinador de la Comisión)  
D. JOSÉ CARLOS GARCÍA CABRERO (Coordinador de Calidad de la Facultad)  
D.ª MARÍA DOLORES MARTOS PÉREZ / D.ª ISABEL CASTELAO GÓMEZ (Secretaria / Secretaria Adjunta)

### Coordinadores de los Títulos de Máster:

D. RAFAEL RODRÍGUEZ MARÍN  
D.ª LOURDES GARCÍA- MACHO ALONSO DE SANTAMARÍA  
D.ª ROSA PEDRERO SANCHO  
D. JAIME JOSÉ MARTÍNEZ MARTÍN  
D. RUBÉN CHACÓN BELTRÁN  
D.ª PILAR GÓMEZ MANZANO  
D. JOSEP ANTONI YSERN LAGARDA  
D.ª ELENA BÁRCENA MADERA  
D.ª ALICIA YLLERA FERNÁNDEZ  
D. AGUSTÍN VERA LUJÁN  
D. TIBERIO FELIZ MURÍAS  
D.ª MARTA CEREZO MORENO

### Secretarios de los Másteres:

D.ª NURIA POLO CANO  
D. JOSÉ RAMÓN CARRIAZO RUIZ  
D.ª HELENA GUZMÁN GARCÍA  
D. GUILLERMO LAÍN CORONA  
D.ª BEATRIZ PÉREZ CABELLO DE ALBA  
D.ª PALOMA CUESTA MARTÍNEZ  
D. XAVIER FRÍAS CONDE  
D.ª MARGARITA GODED RAMBAUD  
D.ª ALICIA MARIÑO ESPUELAS  
D.ª VICTORIA MARRERO AGUIAR  
D.ª SAGRARIO RUBIDO CRESPO  
D. ANTONIO BALLESTEROS GONZÁLEZ

D. Guillermo Laín es Secretario del Máster desde abril de 2016.

Un profesor de cada Departamento con docencia de materias obligatorias en los Títulos de Máster de la Facultad y un suplente:

### Departamento de Literatura Española y Teoría de la Literatura

D.ª ELENA GONZÁLEZ-BLANCO GARCÍA (titular)  
D.ª RAQUEL GARCÍA PASCUAL (suplente)

### Departamento de Lengua Española y Lingüística General

D.ª M.ª ANTONIETA ANDIÓN HERRERO (titular)  
D.ª ELENA AZOFRA SIERRA (suplente)

Departamento de Filología Francesa

D.<sup>a</sup> ALICIA YLLERA FERNÁNDEZ (titular)  
D.<sup>a</sup> LAURA EUGENIA TUDORAS (suplente)

Departamento de Filologías Extranjeras y sus Lingüísticas

D.<sup>a</sup> MARÍA GARCÍA LORENZO (titular)  
D.<sup>a</sup> INMACULADA SENRA SILVA (suplente)

Departamento de Filología Clásica

D.<sup>a</sup> ROSA PEDRERO SANCHO (titular)  
D.<sup>a</sup> HELENA GUZMÁN GARCÍA (suplente)

Representante del Personal de Administración y Servicios

D.<sup>a</sup> AZUCENA BERGUÍO LAVESA (titular)  
D. MANUEL LORENZO ORIVE (suplente)

Representantes de Estudiantes

No hay representantes en este sector, al ser cesado tras las elecciones el único elegido.

Representantes de Profesores Tutores

D. ANTONIO GONZÁLEZ VÁZQUEZ (titular)  
D. JOSÉ FRANCISCO MARÍN SOLA (suplente)

D.<sup>a</sup> M.<sup>a</sup> Antonieta Andión sustituye a D.<sup>a</sup> M.<sup>a</sup> Ángeles Estévez en abril de 2016.

## II. PROFESORADO DE LA FACULTAD

### 1. PLANTILLA DE PROFESORADO

La plantilla de Profesorado de la Facultad, a finales del curso 2015/2016, está compuesta por 107 profesores (20 Catedráticos; 38 Profesores Titulares -1 de ellos en Comisión de Servicio en otros Centros; y 49 Profesores Contratados, de los cuales 9 son Eméritos) adscritos a los cinco Departamentos de la Facultad, cuyos datos se recogen a continuación:

#### DEPARTAMENTO DE LENGUA ESPAÑOLA Y LINGÜÍSTICA GENERAL (23)

##### CATEDRÁTICOS (6)

D. FRANCISCO ABAD NEBOT  
D.ª M.ª VICTORIA ESCANDELL VIDAL  
D.ª M.ª LOURDES GARCÍA-MACHO ALONSO DE SANTAMARÍA (Directora del Dpto.)  
D. MARIO GARCÍA-PAGE SÁNCHEZ  
D.ª M.ª VICTORIA MARRERO AGUIAR  
D. AGUSTÍN VERA LUJÁN

##### PROFESORES TITULARES (10)

D.ª M.ª ANTONIETA ANDIÓN HERRERO  
D.ª CELIA CASADO FRESNILLO  
D.ª PALOMA CUESTA MARTÍNEZ  
D.ª ANA-JIMENA DEZA ENRÍQUEZ  
D.ª ÁNGELES ESTÉVEZ RODRÍGUEZ  
D.ª JUANA GIL FERNÁNDEZ (en Comisión de Servicios)  
D.ª PILAR GÓMEZ MANZANO  
D. FRANCISCO MIGUEL MARTÍNEZ MARTÍN  
D. RAFAEL RODRÍGUEZ MARÍN  
D.ª PILAR DE VEGA MARTÍNEZ

##### PROFESORA COLABORADORA (1)

D.ª PILAR RUIZ-VA PALACIOS

##### PROFESORA CONTRATADA DOCTORA (1)

D.ª M.ª ELENA AZOFRA SIERRA

##### PROFESOR CONTRATADO DOCTOR INTERINO (1)

D. JOSÉ RAMÓN CARRIAZO RUIZ (Secretario del Dpto.)

##### PROFESORAS AYUDANTES DOCTORAS (2)

D.ª NURIA POLO CANO  
D.ª ALICIA SAN MATEO VALDEHÍTA

##### PROFESORES EMÉRITOS (2)

D. ANTONIO DOMÍNGUEZ REY  
D.ª M.ª LUZ GUTIÉRREZ ARAUS



## **DEPARTAMENTO DE LITERATURA ESPAÑOLA Y TEORÍA DE LA LITERATURA (21)**

### CATEDRÁTICOS (8)

D.ª NIEVES BARANDA LETURIO  
D. JOSÉ DOMÍNGUEZ CAPARRÓS  
D.ª ANA FREIRE LÓPEZ  
D. ANTONIO LORENTE MEDINA  
D. JULIO NEIRA JIMÉNEZ  
D. MIGUEL ÁNGEL PÉREZ PRIEGO (Director del Dpto.)  
D. JOSÉ ROMERA CASTILLO  
D.ª ANA SUÁREZ MIRAMÓN

### PROFESORES TITULARES (4)

D.ª PILAR ESPÍN TEMPLADO  
D. JAIME JOSÉ MARTÍNEZ MARTÍN  
D.ª M.ª CLEMENTA MILLÁN JIMÉNEZ  
D.ª LUCÍA MONTEJO GURRUCHAGA

### PROFESORA CONTRATADA DOCTORA (1)

D.ª ROSA M.ª ARADRA SÁNCHEZ

### PROFESORES AYUDANTES DOCTORES (5)

D.ª RAQUEL GARCÍA PASCUAL  
D.ª ELENA GONZÁLEZ-BLANCO GARCÍA  
D. GUILLERMO LAÍN CORONA  
D.ª M.ª DOLORES MARTOS PÉREZ  
D.ª CLARA ISABEL MARTÍNEZ CANTÓN (Secretaria del Dpto.)

### PROFESORES EMÉRITOS (3)

D. VICENTE GRANADOS PALOMARES  
D. FRANCISCO GUTIÉRREZ CARBAJO  
D. JUAN VICTORIO MARTÍNEZ

## **DEPARTAMENTO DE FILOLOGÍAS EXTRANJERAS Y SUS LINGÜÍSTICAS (44)**

### CATEDRÁTICOS (3)

D.ª M.ª TERESA GIBERT MACEDA  
D. RICARDO MAIRAL USÓN  
D. GERMÁN RUIPÉREZ GARCÍA

### PROFESORES TITULARES (18)

D.ª LAURA ALBA JUEZ  
D.ª MÓNICA ARAGONÉS GONZÁLEZ  
D. ANTONIO BALLESTEROS GONZÁLEZ  
D.ª M.ª ELENA BÁRCENA MADERA  
D.ª SILVIA BARREIRO BILBAO  
D. SALVATORE BARTOLOTTA  
D.ª MARTA CEREZO MORENO

D. RUBÉN CHACÓN BELTRÁN  
D.ª M.ª ÁNGELES ESCOBAR ÁLVAREZ (Directora del Dpto.)  
D.ª EVA ESTEBAS VILAPLANA  
D.ª CRISTINA GARRIGÓS GONZÁLEZ  
D.ª MARGARITA GODED RAMBAUD  
D.ª M.ª DEL CARMEN GUARDDON ANELO  
D. JAMES LAWLEY  
D.ª M.ª BEATRIZ PÉREZ CABELLO DE ALBA  
D.ª EVA SAMANIEGO FERNÁNDEZ  
D.ª INMACULADA SENRA SILVA  
D.ª ANA ISABEL ZAMORANO RUEDA

PROFESORES CONTRATADOS DOCTORES (11)

D.ª M.ª LUZ ARROYO VÁZQUEZ  
D.ª M.ª DOLORES CASTRILLO DE LARRETA-AZELAIN (Secretaria del Dpto.)  
D. JOSÉ CARLOS GARCÍA CABRERO  
D.ª MARÍA GARCÍA LORENZO  
D.ª ANA IBÁÑEZ MORENO  
D.ª MARÍA JORDANO DE LA TORRE  
D. DÍDAC LLORENS CUBEDO  
D.ª BEATRIZ RODRÍGUEZ LÓPEZ  
D.ª ANTONIA SAGREDO SANTOS  
D.ª MARINA SANFILIPPO  
D.ª NOA TALAVÁN ZANÓN

PROFESOR CONTRATADO DOCTOR INTERINO (1)

D. IVÁN TEOMIRO GARCÍA

PROFESORES AYUDANTES DOCTORES (4)

D.ª AURELIA CARRANZA MÁRQUEZ  
D.ª ISABEL CASTELAO GÓMEZ  
D.ª ELENA MARTÍN MONJE  
D.ª PILAR RODRÍGUEZ ARANCÓN

PROFESORES AYUDANTES (1)

D. JESÚS CORA ALONSO

PROFESORES ASOCIADOS (5)

D. JOSÉ JAVIER ÁVILA CABRERA  
D.ª ANGÉLICA GIORDANO PAREDES  
D.ª M.ª TERESA GONZÁLEZ MÍNGUEZ  
D.ª M.ª GRACIA MORENO CELEGHÍN  
D. ALBERTO PÉREZ BONDÍA

PROFESOR EMÉRITO (1)

D. RAMÓN SAINERO SÁNCHEZ

## **DEPARTAMENTO DE FILOLOGÍA CLÁSICA (11)**

### CATEDRÁTICOS (2)

D. JOSÉ MARÍA LUCAS DE DIOS  
D. ANTONIO MORENO HERNÁNDEZ

### PROFESORES TITULARES (3)

D.ª M.ª LUISA ARRIBAS HERNÁNDEZ  
D.ª ROSA PEDRERO SANCHO (Directora del Dpto.)  
D. JOSEP ANTONI YSERN LAGARDA

### PROFESORES CONTRATADOS DOCTORES (3)

D.ª LETICIA CARRASCO REIJA  
D.ª HELENA GUZMÁN GARCÍA  
D. FRANCISCO XAVIER FRÍAS CONDE

### PROFESORAS COLABORADORAS (1)

D.ª GENOVEVA GARCÍA-ALEGRE SÁNCHEZ (Secretaria del Dpto.)

### PROFESORES EMÉRITOS (2)

D. FRANCISCO CALERO CALERO  
D. JENARO COSTAS RODRÍGUEZ

## **DEPARTAMENTO DE FILOLOGÍA FRANCESA (8)**

### CATEDRÁTICOS (1)

D.ª ALICIA YLLERA FERNÁNDEZ

### PROFESORES TITULARES (3)

D.ª ESTHER JUAN OLIVA  
D.ª BRIGITTE LEGUEN PERES  
D.ª ALICIA MARIÑO ESPUELAS (Directora del Dpto.)

### PROFESORA CONTRATADA DOCTORA (1)

D.ª ARACELI GÓMEZ FERNÁNDEZ (Secretaria del Dpto.)

### PROFESORAS AYUDANTES DOCTORAS (2)

D.ª ÁNGELA MAGDALENA ROMERA PINTOR  
D.ª LAURA EUGENIA TUDORAS

### PROFESORA EMÉRITA (1)

D.ª MERCEDES BOIXAREU VILAPLANA

## 2. BECARIOS Y PERSONAL INVESTIGADOR EN FORMACIÓN

D.<sup>a</sup> ROSA M.<sup>a</sup> DÍAZ BURILLO (Dpto. de Filología Clásica)  
 D.<sup>a</sup> CARMEN ÍMAZ AZCONA (Dpto. de Lengua Española y Lingüística General)  
 D.<sup>a</sup> ALBA LUZONDO OYÓN (Dpto. de Filologías Extranjeras y sus Lingüísticas)  
 D.<sup>a</sup> IRIA DA CUNHA FANEGO (Dpto. de Filologías Extranjeras y sus Lingüísticas)  
 D. DAVID FERRER REVULL (Dpto. de Filologías Extranjeras y sus Lingüísticas)  
 D.<sup>a</sup> ALBA GÓMEZ DEL MORAL (Dpto. de Literatura Española y Teoría de la Literatura)  
 D.<sup>a</sup> BLANCA VIZÁN RICO (Dpto. de Literatura Española y Teoría de la Literatura)  
 D.<sup>a</sup> MARINA PEDROL AGUILÀ (Dpto. de Filología Francesa)

## 3. COLABORADORES HONORÍFICOS

D. JUAN ANTONIO LÓPEZ FÉREZ (Dpto. de Filología Clásica)  
 D.<sup>a</sup> CARMEN TERESA PABÓN DE ACUÑA (Dpto. de Filología Clásica)  
 D.<sup>a</sup> ISABEL SOTO GARCÍA (Dpto. de Filologías Extranjeras y sus Lingüísticas)  
 D.<sup>a</sup> MARGARITA ALMELA BOIX (Dpto. de Literatura Española y Teoría de la Literatura)  
 D.<sup>a</sup> M.<sup>a</sup> ÁNGELES DE LA CONCHA MUÑOZ (Dpto. de Filologías Extranjeras y sus Lingüísticas)  
 D.<sup>a</sup> CARMEN TERESA PABÓN DE ACUÑA (Dpto. de Filología Clásica)  
 D. TEUDISELO CHACÓN BERRUGA (Dpto. de Lengua Española y Lingüística General)

## 4. CAMBIOS EN EL PROFESORADO DE LA FACULTAD DE FILOLOGÍA 2015/2016

### 4.1. PROFESORES JUBILADOS RECIENTEMENTE

- D.<sup>a</sup> LUCÍA MONTEJO GURRUCHAGA
- D.<sup>a</sup> M.<sup>a</sup> LUISA ARRIBAS HERNÁNDEZ
- D. JUAN VICTORIO MARTÍNEZ
- D. VICENTE GRANADOS PALOMARES
- D. RAMÓN SAINERO SÁNCHEZ

### 4.2. NUEVAS ACREDITACIONES PARA LOS CUERPOS DOCENTES

#### Profesores que han obtenido la acreditación para Catedrático de Universidad

- D.<sup>a</sup> CRISTINA GARRIGÓS GONZÁLEZ (Dpto. de Filologías Extranjeras y sus Lingüísticas)

#### Profesores que han obtenido la acreditación para Profesor Titular de Universidad

- D. DÍDAC LLORENS CUBEDO (Dpto. de Filologías Extranjeras y sus Lingüísticas)
- D.<sup>a</sup> ROSA M.<sup>a</sup> ARADRA SÁNCHEZ (Dpto. de Literatura Española y Teoría de la Literatura)
- D.<sup>a</sup> LAURA EUGENIA TUDORAS (Dpto. de Filología Francesa)
- D. IVÁN TEOMIRO GARCÍA (Dpto. de Filologías Extranjeras y sus Lingüísticas)
- D.<sup>a</sup> MARINA SANFILIPPO (Dpto. de Filologías Extranjeras y sus Lingüísticas)
- D.<sup>a</sup> M.<sup>a</sup> DOLORES CASTRILLO DE LARRETA-AZELAÍN (Dpto. de Filologías Extranjeras y sus Lingüísticas)

#### **4.3. NUEVAS ACREDITACIONES A PROFESORADO CONTRATADO**

##### **Profesores que han obtenido la acreditación para Ayudante Doctor**

- D. JOSÉ JAVIER ÁVILA CABRERO (Dpto. de Filologías Extranjeras y sus Lingüísticas)
- D.ª PILAR RODRÍGUEZ ARANCÓN (Dpto. de Filologías Extranjeras y sus Lingüísticas)

##### **Profesores que han obtenido la acreditación para Profesor Contratado Doctor**

- D. JOSÉ JAVIER ÁVILA CABRERO (Dpto. de Filologías Extranjeras y sus Lingüísticas)
- D.ª ISABEL CASTELAO GÓMEZ (Dpto. de Filologías Extranjeras y sus Lingüísticas)
- D.ª PILAR RODRÍGUEZ ARANCÓN (Dpto. de Filologías Extranjeras y sus Lingüísticas)
- D.ª NURIA POLO CANO (Dpto. de Lengua Española y Lingüística General)

#### **4.4. PROMOCIONES DEL PROFESORADO**

##### **Departamento de Filologías Extranjeras y sus Lingüísticas**

###### **Promoción a Profesor Ayudante Doctor**

- D.ª Pilar Rodríguez Arancón
- D.ª Elena Martín Monje

###### **Promoción a Profesor Contratado Doctor Interino**

- D. Iván Teomiro García

##### **Departamento de Lengua Española y Lingüística General**

###### **Promoción a Profesora Contratada Doctora**

- D.ª Elena Azofra Sierra

###### **Promoción a Profesor Contratado Doctor Interino**

- D. José Ramón Carriazo Ruiz

##### **Departamento de Filología Clásica**

###### **Promoción a Profesor Contratado Doctor**

- D. Xavier Frías Conde

## 5. PROFESORES TUTORES

Los profesores tutores desempeñan una labor muy destacada en la modalidad de enseñanza a distancia de la UNED, a través del desempeño de las funciones que se les atribuyen en la normativa establecida al efecto, desde el Reglamento de profesor tutor de la UNED (aprobado en la Junta de Gobierno) hasta las pautas de ordenación tutorial en el marco del EEES que actualmente se vienen desarrollando.

Según la información suministrada por la Oficina de Planificación y Calidad de la UNED, el número de profesores tutores de los Centros Asociados que en la actualidad imparten sus tutorías en asignaturas de los dos Grados de la Facultad de Filología es de 476.

## 6. DISTINCIONES RECIBIDAS POR EL PROFESORADO DE LA FACULTAD

El profesor D. José Romera Castillo, ha sido elegido presidente de la Asociación Internacional de Teatro del siglo XXI.

Los profesores D. James Lawley y D. Rubén Chacón han desarrollado una aplicación informática *Grammar Checker*, que ha sido designada finalista a los Premios EL Tons en la categoría de *Innovación in Learning Resources*, convocados por el British Council y Cambridge University.

El profesor D. Xavier Frías Conde ha sido ganador del premio Frei Martín Sarmiento 2016.

El profesor Francisco Gutiérrez Carbajo ha sido nombrado Académico de la Academia de las Artes Escénicas de España.

### III. PERSONAL DE ADMINISTRACIÓN Y SERVICIOS

#### 1. SERVICIOS ADMINISTRATIVOS

A lo largo de los últimos años, la evolución del número de efectivos de personal de administración que presta servicios en la Facultad es la siguiente:

	2008	2009	2010	2011	2012	2013	2014	2015	2016
EFFECTIVOS PAS	20	21	24	23	22	21	25	25	25

La estructura de los servicios administrativos de la Facultad queda configurada del siguiente modo:

1.- Unidades que se encuentran bajo la dependencia orgánica y funcional del Administrador de la Facultad:

- a. Jefatura de Sección de Gestión Económica y de Asuntos Generales
  - b. Jefatura de Sección de Atención al Estudiante
  - c. Jefatura de Sección de Apoyo a la Docencia y la Investigación.
- a) Unidades que se encuentran bajo la dependencia orgánica y funcional de la Jefa de Sección de Gestión Económica y de Asuntos Generales:
- a. 1 Jefatura de Negociado Económico.
- b) Unidades que se encuentran bajo la dependencia orgánica y funcional de la Jefa de Sección de Atención al Estudiante:
- a. 2 Jefaturas de Negociado de Atención al Estudiante.
  - b. 1 Jefatura de Negociado de Convalidaciones.

Estas unidades se encargan básicamente de las siguientes tareas:

- i. Gestionar el expediente académico del estudiante de Grado/Licenciaturas.
- ii. Gestionar matrículas Grado/Licenciaturas.
- iii. Atender consultas, reclamaciones y sugerencias del estudiante de Grado/Licenciaturas.
- iv. Mantener los planes de estudio y gestión de usuarios de la aplicación informática de expedientes académicos Grado/Licenciaturas.
- v. Tramitar devoluciones de precios públicos Grado/Licenciaturas.
- vi. Tramitar solicitudes de título Grado/Licenciaturas.
- vii. Tramitar solicitudes y expedientes de adaptación, convalidación y reconocimiento de créditos Grado/Licenciaturas.
- viii. Asistir al personal docente en adaptaciones, convalidaciones y reconocimiento de créditos.

c) Unidades que se encuentran bajo la dependencia orgánica y funcional del Jefe de Sección de Apoyo a la Docencia y la Investigación:

- a. 1 Jefe de Negociado de Secretaría.
- b. 1 Jefe de Negociado de Apoyo a la Docencia y la Investigación.
- c. 1 Jefe de Negociado de Posgrado / Doctorado.
- d. 1 Secretaria del Decano de la Facultad.

Estas unidades se encargan de las siguientes funciones:

- i. Tramitar solicitudes de alumnos de homologación, de exámenes extraordinarios de Fin de Grado y del Tribunal de Compensación.
- ii. Emitir certificados solicitados por el PDI para la ANECA
- iii. Mantener los datos actualizados de la aplicación informática para la elaboración de calendario de exámenes.
- iv. Mantener los datos actualizados en la aplicación informática para elaborar la disponibilidad del profesorado y las propuestas de los tribunales de examen así como de las actividades de tribunales para el PDI en las distintas convocatorias (sorteo, plazas, virtualización...)
- v. Distribuir y hacer un seguimiento de los exámenes de CC.PP y UNIDIS.
- vi. Recoger listados y actas de calificaciones para su posterior diligencia y custodia.
- vii. Actualización de la web
- viii. Apoyo administrativo a las tres Coordinadoras del TFG en los dos Grados que imparte la Facultad (control y seguimiento de los trabajos entregados, actualización de los equipos docentes en la aplicación de Secretaría, y en la base de datos), seguimiento pormenorizado de los listados y de las actas del TFG.
- ix. Realizar todas las funciones propias de la Secretaría de la Facultad de Filología.
  - x. Tramitar solicitudes de admisión de Másteres y Doctorado.
  - xi. gestionar matrículas de Másteres Oficiales y Doctorado.
  - xii. Gestionar el expediente académico del estudiante de Másteres y Doctorado.
  - xiii. Atender consultas, reclamaciones y sugerencias del estudiante de Másteres y Doctorado.
  - xiv. Mantener datos de la aplicación informática para la gestión de Másteres y Doctorado.
  - xv. Tramitar devoluciones de precios públicos de Másteres y Doctorado.
  - xvi. Gestionar tesis doctorales y DEAs.
  - xvii. Tramitar solicitudes de títulos.
  - xviii. Apoyo administrativo al personal docente de los departamentos.
  - xix. Actividades propias de los departamentos: atender y apoyar en tareas administrativas al personal docente y órganos de gobierno.
  - xx. Apoyar, informar y asesorar en los procedimientos administrativos para la solicitud y tramitación de proyectos de investigación.



# SERVICIOS ADMINISTRATIVOS ORGANIGRAMA SEPTIEMBRE 2016

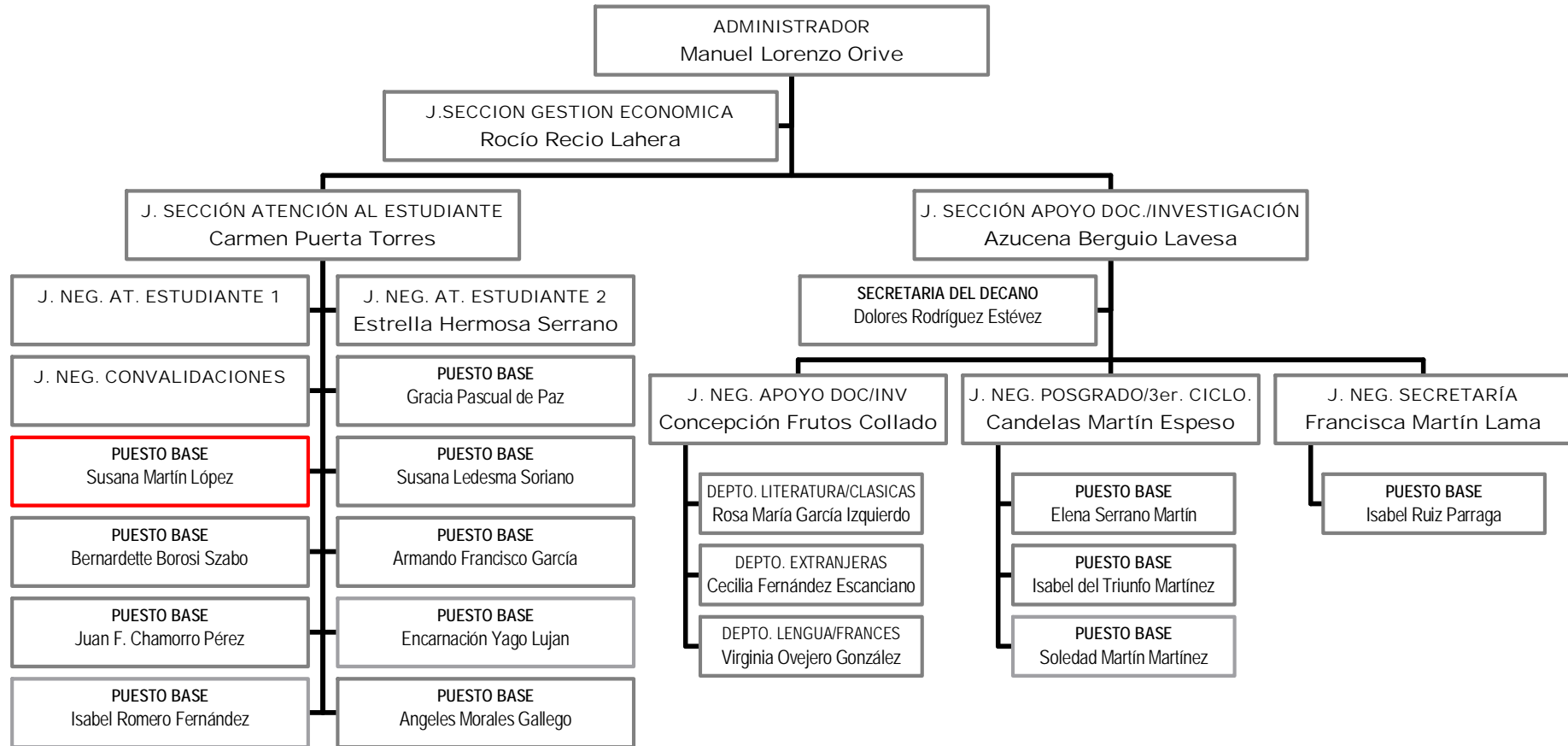

## 2. SERVICIOS ECONÓMICOS

A lo largo del curso 2015/16, los servicios económicos de la Facultad de Filología se han encargado de la gestión y tramitación de todos los expedientes de gastos derivados de la propia actividad de la misma, así como de la correspondiente justificación y rendición de cuentas a los órganos oportunos.

Durante el citado curso, a la Facultad de Filología se encontraron adscritos los siguientes centros de gasto:

- a) 6 Grandes centros de gastos (la Facultad propiamente dicha y 5 Departamentos).
- b) 30 centros de gastos correspondientes a los Cursos de Formación del Profesorado y Enseñanza Abierta.
- c) 12 Másteres Oficiales como Centro de Gasto.

El presupuesto total con que cuentan los anteriores centros de gasto, ascendió a la cantidad de 290.984,17 euros en total.

Asimismo, se han gestionado desde los servicios económicos de la Facultad los siguientes gastos:

- a) Los derivados por desplazamientos de los profesores de la Facultad para su asistencia en las pruebas presenciales celebradas a lo largo de curso y cuyo gasto ascendió a la cantidad de 120.000 euros.
- b) El gasto derivado de la gestión de 23 Proyectos y contratos de Investigación pertenecientes a la Facultad y que asciende a la cantidad de 59.970 euros.

**IV. ESTUDIOS IMPARTIDOS Y ESTUDIANTES**  
**1. ENSEÑANZAS REGLADAS: ESTUDIANTES MATRICULADOS**

<b>FACULTAD DE FILOLOGÍA ESTADÍSTICA DE ESTUDIANTES EN LOS TÍTULOS OFICIALES. 2015/16</b>					
<b>ENSEÑANZAS DE 1º Y 2º CICLO</b>	<b>2011/12</b>	<b>2012/13</b>	<b>2013/14</b>	<b>2014/15</b>	<b>2015/16</b>
Filología Hispánica.	806	565	324	159	74
Filología Inglesa.	893	591	383	212	72
<b>TOTALES</b>	<b>1.699</b>	<b>1.156</b>	<b>707</b>	<b>371</b>	<b>146</b>

<b>ESTUDIOS DE GRADO</b>	<b>2011/12</b>	<b>2012/13</b>	<b>2013/14</b>	<b>2014/15</b>	<b>2015/16</b>
Lengua y Literatura Española.	2.418	2.798	3.073	3.232	3.371
Estudios Ingleses: Lengua, Literatura y Cultura.	4.041	4.523	4.952	5.194	5.088
<b>TOTALES</b>	<b>6.459</b>	<b>7.321</b>	<b>8.025</b>	<b>8.426</b>	<b>8.459</b>

<b>POSGRADOS OFICIALES</b>	<b>2011/12</b>	<b>2012/13</b>	<b>2013/14</b>	<b>2014/15</b>	<b>2015/16</b>
M.U. Literaturas Hispánicas en el Contexto Europeo.	39	50	33	28	30
M.U. Lingüística Inglesa Aplicada.	71	77	74	70	65
M.U. Formación e Investigación Literaria y Teatral.	251	278	237	237	206
M.U. El Mundo Clásico.	93	114	99	104	82
M.U. Ciencia del Lenguaje y Lingüística Hispánica.	93	99	100	112	115
M.U. Análisis Gramatical y Estilístico del Español.	72	65	51	43	43
M.U. Elaboración de Diccionarios.	37	39	33	42	32
M.U. Tecnologías de la Información y la Comunicación.	87	91	114	126	131
M.U. Estudios Franceses y Francófonos	40	34	35	34	37
M.U. Comunicación Audiovisual de Servicio Público.			30	38	49
M.U. Formación de Profesores de español como 2ª. Lengua.			30	60	85
M.U. Estudios Literarios y Culturales Ingleses					45
<b>TOTALES</b>	<b>783</b>	<b>847</b>	<b>836</b>	<b>894</b>	<b>920</b>

<b>DOCTORADO EEES</b>	<b>2011/12</b>	<b>2012/13</b>	<b>2013/14</b>	<b>2014/15</b>	<b>2015/16</b>
D. en Lengua Española y Lingüística General	5	14	11	9	5
D. en Literatura y Teatros Españoles e Hispanoamericanos	9	18	15	11	10
D. en Filología Clásica	2	4	4	3	3
D. en Lingüística Inglesa Aplicada	4	4	3	1	0
D. en Literatura Hispánica en el contexto europeo	4	4	3	3	2
D. en Tecnologías de la Información y la Comunicación.	4	15	12	11	11
<b>TOTALES</b>	<b>23</b>	<b>59</b>	<b>48</b>	<b>38</b>	<b>31</b>

<b>DOCTORADO POR DEPARTAMENTOS. TUTELA ACADÉMICA</b>	<b>2011/12</b>	<b>2012/13</b>	<b>2013/14</b>	<b>2014/15</b>	<b>2015/16</b>
0401 - Filologías Extranjeras y sus Lingüísticas	67	70			
0402 - Lengua Española y Lingüística General	23	23			
0403 - Literatura Española y Teoría de la Literatura	61	61			
0404 - Filología Clásica	7	8			
0405 - Filología Francesa	10	9			
<b>TOTALES</b>	<b>168</b>	<b>171</b>	<b>0</b>	<b>0</b>	<b>0</b>

<b>TOTAL ALUMNADO</b>	<b>9.132</b>	<b>9.554</b>	<b>9.616</b>	<b>9.729</b>	<b>9.556</b>
-----------------------	--------------	--------------	--------------	--------------	--------------

## 1. ESTUDIANTES CON DISCAPACIDAD

Según los datos suministrados por UNIDIS, los estudiantes con discapacidad que cursan estudios en la Facultad de Filología en el curso 2015/2016 son 320 (145 hombres y 175 mujeres).

Los datos correspondientes a 2015-2016 se desglosan así por titulaciones:

- Licenciatura en Filología Hispánica: 4 (4 mujeres)
- Licenciatura en Filología Inglesa: 2 (2 mujeres)
- Grado en Lengua y Literatura Españolas: 145 (75 hombres y 70 mujeres)
- Grado en Estudios Ingleses: Lengua, Literatura y Cultura: 142 (58 hombres y 84 mujeres)
- Másteres Oficiales de la Facultad: 27 (12 hombres y 15 mujeres)

El número de estudiantes con adaptaciones concedidas para exámenes asciende a 57. Cursan las siguientes titulaciones: 27 el Grado en Lengua y Literatura Españolas, 29 el Grado en Estudios Ingleses y 1 en Másteres.

### 3. ACTIVIDADES DE MOVILIDAD (CONVENIOS DE MOVILIDAD ERASMUS +)

La movilidad de los estudiantes de Grado y Máster de la Facultad de Filología depende principalmente del Programa Erasmus +. La Facultad mantiene doce acuerdos Erasmus, iniciados en su día por docentes de distintos Departamentos que actúan como tutores tanto de los estudiantes que la UNED envía a las universidades de destino como de los que recibe.

La Convocatoria de Movilidad de Estudiantes de Grado, Máster y Doctorado de la UNED para el curso 2016-17 se publicó el 29 de febrero de 2016 y nuestra Facultad ofertó las 26 plazas que se relacionan a continuación:

<b>Convocatoria ordinaria Programa Erasmus + (febrero 2016)</b>			
<b>Universidad de destino (país)</b>	<b>Plazas ofertadas</b>	<b>Duración de la estancia (en meses)</b>	<b>Tutor/a responsable</b>
Ghent University (Bélgica)	1 (Grado)	4	M. <sup>a</sup> Elena Azofra Sierra (Dpto. de Lengua Española y Lingüística General)
Ghent University (Bélgica)	3 (Grado / Máster)	5	Ana Ibáñez Moreno (Dpto. Filologías Extranjeras y sus Lingüísticas)
Plovdiv University "Paisii Hilendarski" (Bulgaria)	1 (Grado)	5	M. <sup>a</sup> Luz Arroyo Vázquez (Dpto. Filologías Extranjeras y sus Lingüísticas)
Universität Bayreuth (Alemania)	1 (Grado)	5	M. <sup>a</sup> Dolores Castrillo de Larreta-Azelain (Dpto. Filologías Extranjeras y sus Lingüísticas)
Université Lumière Lyon 2 (Francia)	1 (Grado), 1 (Máster)	5	Araceli Gómez Fernández (Dpto. Filología Francesa)
Université de Lorraine (Francia)	2 (Grado)	5	Araceli Gómez Fernández (Dpto. Filología Francesa)
Université Paris Sorbonne (Francia)	2 (Máster / Doctorado)	4	Julio F. Neira Jiménez (Dpto. de Literatura Española y Teoría de la Literatura)
Università degli Studi di Roma "La Sapienza" (Italia)	2 (Grado)	5	M. <sup>a</sup> Dolores Martos Pérez (Dpto. de Literatura Española y Teoría de la Literatura)
Università Ca' Foscari di Venezia (Italia)	3 (Grado / Máster)	5	Victoria Escandell Vidal (Dpto. de Lengua Española y Lingüística General)

Universidade do Minho (Portugal)	1 (Máster)	5	Ana I. Zamorano Rueda (Dpto. Filologías Extranjeras y sus Lingüísticas)
Unwersytet Wroclawski (Polonia)	1 (Grado / Máster)	5	Antonia Sagredo Santos (Dpto. Filologías Extranjeras y sus Lingüísticas)
Unwersytet Wroclawski (Polonia)	2 (Grado)	5	Victoria Marrero Aguiar (Dpto. de Lengua Española y Lingüística General)
University of Zielona Gora (Polonia)	2 (Grado)	5	Antonia Sagredo Santos (Dpto. Filologías Extranjeras y sus Lingüísticas)
Universitatea "Dunarea de Jos" din Galati (Rumania)	2 (Grado / Máster / Doctorado)	5	Araceli Gómez Fernández (Dpto. Filología Francesa)

Se recibieron 34 solicitudes, que fueron baremadas por el Coordinador de Movilidad, la Secretaria Adjunta y los Tutores Erasmus de la Facultad. Siete de los solicitantes fueron excluidos por no cumplir los requisitos establecidos en la convocatoria; para baremar el resto de solicitudes, se atendió, en primera instancia, a las universidades solicitadas y al expediente académico. Como resultado de la baremación, fueron seleccionados:

- 12 estudiantes del Grado en Estudios Ingleses: Lengua, Literatura y Cultura
- 5 estudiantes de Grado en Lengua y Literatura Españolas
- 1 estudiante del Máster en Ciencia del Lenguaje y Lingüística Hispánica
- 1 estudiante en Máster de las Tecnologías de la Información y la Comunicación en la Enseñanza y el Tratamiento de Lenguas
- 1 estudiante del Máster en Formación de Profesores de Español como Segunda Lengua
- 1 estudiante del Máster en Literaturas Hispánicas (Catalana, Gallega y Vasca) en el Contexto Europeo

Los demás solicitantes de esta convocatoria quedaron como suplentes. Con el fin de adjudicar las plazas que quedaron vacantes, se publicó una convocatoria extraordinaria del Programa Erasmus + el 30 de mayo de 2016, para estancias programadas durante el segundo semestre de 2016-17. La Facultad de Filología ofertó las siguientes 6 plazas:

<b>Convocatoria extraordinaria Programa Erasmus + (mayo 2016)</b>			
<b>Universidad de destino (país)</b>	<b>Plazas ofertadas</b>	<b>Duración de la estancia (en meses)</b>	<b>Tutor/a responsable</b>
Université Lumière Lyon 2 (Francia)	1 (Grado / Máster)	5	Araceli Gómez Fernández (Dpto. Filología Francesa)
Université de Lorraine (Francia)	1 (Grado)	5	Araceli Gómez Fernández (Dpto. Filología Francesa)

Université Paris Sorbonne (Francia)	1 (Máster / Doctorado)	4	Julio F. Neira Jiménez (Dpto. de Literatura Española y Teoría de la Literatura)
Università Ca' Foscari di Venezia (Italia)	1 (Grado / Máster)	5	Victoria Escandell Vidal (Dpto. de Lengua Española y Lingüística General)
Universytet Wroclawski (Polonia)	1 (Grado / Máster)	5	Antonia Sagredo Santos (Dpto. Filologías Extranjeras y sus Lingüísticas)
Universytet Wroclawski (Polonia)	1 (Grado)	5	Victoria Marrero Aguiar (Dpto. de Lengua Española y Lingüística General)
Universitatea "Dunarea de Jos" din Galati (Rumania)	1(Grado / Máster / Doctorado)	5	Araceli Gómez Fernández (Dpto. Filología Francesa)

De acuerdo con los mismos criterios aplicados en la convocatoria ordinaria, se baremaron las 5 solicitudes recibidas y fueron seleccionados dos estudiantes del Grado en Estudios Ingleses. Las listas definitivas de ambas convocatorias, tras las renunciaciones y la adjudicación de plazas a los suplentes, se publicaron en la página web de la UNED, en la sección del Área de Internacional del Vicerrectorado de Investigación e Internacionalización, y en el BICI del 07/11/2016.

Como en cursos anteriores, en 2015-16 todos los estudiantes Erasmus han contado con una Comunidad aLF de acogida a través de la cual han podido resolver dudas, tramitar documentación y comunicarse a través de los foros.

Además de los becados para estudiar en las universidades que se hacen constar en las tablas, durante el curso 2015-16 recibimos a otros cinco estudiantes ("incoming students") procedentes de universidades extranjeras que mantenían un acuerdo Erasmus con la Facultad de Filología en el momento de publicación de la convocatoria: Università degli Studi di Napoli "Federico II", Università degli Studi di Catania, Università Ca' Foscari di Venezia y University Adam Mickiewicz. Las profesoras de la Facultad que suscriben los acuerdos y asumieron la tutorización fueron Victoria Escandell Vidal y Elena González-Blanco García. El Área de Movilidad organizó un acto de bienvenida a los estudiantes que llegaron a la UNED, en el C. A. Escuelas Pías. Este acto fue también una jornada informativa sobre aspectos académicos y administrativos en la que participaron también los tutores Erasmus. Además, los "incoming students" realizan un curso intensivo de español impartido por el CUID.

En cuanto a la movilidad docente del profesorado, el Vicerrectorado de Investigación e Internacionalización publicó distintas convocatorias a lo largo del curso 2015-16, también en el marco del Programa Erasmus +. El objetivo de estas ayudas es que los beneficiarios impartan al menos ocho horas lectivas en universidades europeas con las que hayan firmado un acuerdo bilateral de movilidad. Cinco profesoras de la Facultad se beneficiaron de estas ayudas durante el curso 2015-16: M<sup>a</sup> Elena Azofra Sierra (Ghent University), Ana Ibáñez Moreno (Ghent University), Araceli Gómez Hernández (Université de Lorraine) y Antonia Sagredo Santos (Universytet Wroclawski). Las resoluciones de estas convocatorias se publicaron en el BICI el 04/04/2016 y el 26/07/2016.

## V. ACTIVIDAD ACADÉMICA

### 1. ACTOS ACADÉMICOS RELEVANTES

#### 1.1. ACTO INSTITUCIONAL DE GRADUACIÓN DE LA FACULTAD DE FILOLOGÍA

El 16 de noviembre de 2015 se celebró por segunda vez en la Facultad de Filología un acto académico de graduación correspondiente a la Promoción 2014-2015 de titulados en las licenciaturas y grados de la UNED.

El acto estuvo presidido por D. Alejandro Tiana Ferrer, Rector de la UNED, el Vicerrector de Investigación y Tránsito, D. Ricardo Mairal, el Decano de la Facultad de Filología, D. Antonio Moreno, la Vicedecana de Estudiantes e Investigación de la Facultad de Filología y la secretaria de la Facultad, D.ª Laura Eugenia Tudoras y contó con numerosa participación de titulados en la última promoción de la Facultad, acompañados por sus familiares y amigos.

Los titulados recibieron la imposición de la beca, un diploma acreditativo de su participación en el acto y un volumen de los Premios de Relato Breve de la UNED.

Al acto asistió una extensa representación de los titulados de la Facultad, que contaron con un gran número de acompañantes.

El acto se cerró con el “Gaudeamus Igitur”.

La grabación del acto, celebrado en el Salón de Actos del Edificio de Humanidades, puede verse en el siguiente enlace:

<https://canal.uned.es/mmobj/index/id/46294>

#### **Programa del Acto de Graduación:**

Intervención de D. Antonio Moreno, Decano de la Facultad.

#### **Primera Parte: Imposición de la beca a los egresados de la promoción 2014-2015**

- Licenciados en Filología Hispánica
- Graduados en Lengua y Literatura Españolas
- Intervención de D.ª Lourdes García-Macho, Directora del Departamento de Lengua Española y Lingüística General.
- Acto de Imposición de la beca a los Licenciados en Filología Hispánica (Promoción 2014-2015).
- Acto de Imposición de la beca a los Graduados en Lengua y Literatura Españolas (Promoción 2014-2015).
- Intervención de D. Javier Bilbao Villaverde, en representación de los licenciados en Filología Hispánica y de los graduados en Lengua y Literatura Españolas.



## **Segunda Parte: Imposición de la beca a los egresados de la promoción 2014-2015**

- Licenciados en Filología Inglesa
- Graduados en Estudios Ingleses: Lengua, Literatura y Cultura
- Intervención de D. Ricardo Mairal, Vicerrector de Investigación.
- Acto de Imposición de la beca a los Licenciados en Filología Inglesa (Promoción 2014-2015).
- Acto de Imposición de la beca Graduados en Estudios Ingleses: Lengua, Literatura y Cultura (Promoción 2014-2015).
- Palabras D.<sup>a</sup> Lee Anne Bussolari, en representación de los licenciados en Filología Inglesa y de los graduados en Estudios Ingleses: Lengua, Literatura y Cultura.

Palabras de clausura de D. Alejandro Tiana Ferrer, Excelentísimo Señor Rector de la UNED.

“Gaudeamus Igitur”.

## 1.2. II JORNADA SOBRE LOS TÍTULOS DE GRADO DE LA FACULTAD DE FILOLOGÍA

El 16 de noviembre de 2015 tuvo lugar la segunda edición de las Jornadas dedicadas a los títulos de Grado de Filología, con el propósito de abrir un espacio para el diálogo y la discusión sobre todos los aspectos relevantes de estas titulaciones. Esta segunda convocatoria, en la que han intervenido profesores, estudiantes, egresados y empleadores, se ha centrado en dos temas, a los que se han dedicado sendas mesas redondas, moderadas por las Coordinadoras de los Grados de la Facultad:

La grabación de las sesiones pueden verse en este enlace:

<https://canal.uned.es/mmobj/index/id/46273>

### 9.30 PRESENTACIÓN

#### 10.00 LENGUA Y LITERATURA EN LA UNED: EL RETO DE ESTUDIAR A DISTANCIA

- FRANCISCO GUTIÉRREZ CARBAJO (Catedrático de Literatura Española)
- ÁNGELES ESCOBAR ÁLVAREZ (Directora del Departamento de Filologías Extranjeras y sus Lingüísticas)
- RAFAEL SÁNCHEZ PÉREZ (Representante de estudiantes de Filología)
- ANA MARTÍN CUADRADO (Directora del IUED)

### 11.30 Pausa

#### 12.00 LA REDACCIÓN DE TRABAJOS ACADÉMICOS Y DE TRABAJO DE FIN DE GRADO

##### SESIONES PARALELAS

PILAR DE VEGA MARTÍNEZ (Profesora Titular de Lengua Española, UNED):

¿Cómo escribir un buen trabajo académico en español?

HILLARY GLASMAN-DEAL (Imperial College London):

La escritura académica en inglés para la redacción del Trabajo Fin de Grado/ Academic English for successful essay writing in English Studies

#### 13.00 ACTO DE HOMENAJE A LOS PROFESORES JUBILADOS DE LA FACULTAD

#### 16.00 RECURSOS BIBLIOGRÁFICOS Y ELECTRÓNICOS DE LA BIBLIOTECA PARA LOS ESTUDIANTES DE FILOLOGÍA

RAMIRO LOZANO MORANT (Jefe del Servicio de Información Bibliográfica y Referencia)

## 2. TÍTULOS OFICIALES DE LA FACULTAD (GRADO Y MÁSTER)

### 2.1. ACTIVIDAD DE LA COMISIÓN DE COORDINACIÓN DEL TÍTULO DE GRADO EN LENGUA Y LITERATURA ESPAÑOLAS

Durante el curso 2015-16, la Comisión de Coordinación del título de Grado en Lengua y Literatura Españolas se reunió en cuatro ocasiones: el 10 de noviembre de 2015, el 3 de marzo de 2016, el 16 de junio de 2016 y el 16 de julio de 2016<sup>1</sup>. Presentamos a continuación los asuntos más relevantes tratados en dichas reuniones<sup>2</sup> y las acciones que se llevaron a cabo durante dicho curso.

#### 1. ACTIVIDAD DOCENTE Y MATERIALES DEL GRADO

- En el curso 2015-16, se recopiló la información sobre materiales básicos de estudio de todas las asignaturas del Grado a través de un formulario creado al efecto por las coordinadoras de Grado de la Facultad. La información allegada para la planificación del curso 2016-17 sirvió tanto para el seguimiento de posibles modificaciones en los materiales de estudio obligatorios, como para que la editorial UNED hiciera las previsiones de sus fondos.
- Asimismo, se llevó a cabo la supervisión de los materiales didácticos básicos del curso 2015-16 (Guía de Estudio II y Orientación para el Tutor). También se revisaron las guías de la titulación y del Trabajo de Fin de Grado, así como las de todas las asignaturas del Grado para su validación y publicación en la página *web* de la Facultad para el curso 2016-17.
- Se enviaron al IUED para su evaluación los nuevos textos básicos de tres asignaturas y la nueva Guía del TFG.
- Las guías y todos los documentos del grado se archivaron en el SIT (Sistema de Información de la Titulación).

#### 2. TRABAJO FIN DE GRADO

##### *Datos generales*

- En el curso 2015-16 aumentó la matrícula en el TFG: se matricularon 108 estudiantes, frente a los 87 que lo hicieron en el curso anterior (2014-15).

##### *Asignación de líneas y tutores*

- La asignación de tutores del TFG para el curso 2015-16 se hizo de forma manual, dadas las dificultades de realizar un reparto equitativo de los trabajos entre los profesores debido a la cantidad de variables que se tuvieron en cuenta: priorización de líneas y expediente académico del estudiante, oferta de líneas, disponibilidad y carga docente del profesorado, trabajos dirigidos previamente, presencia de docentes en dos Grados, etc. Asimismo, se trabajó en estrecha relación con la Coordinación del Grado en Estudios Ingleses para equilibrar la asignación de trabajos a profesores que tenían docencia en los dos Grados.
- Se atendieron y resolvieron de manera individualizada las reclamaciones recibidas. Los estudiantes fueron atendidos a través del curso virtual de la asignatura y se derivó a los tutores académicos correspondientes para el seguimiento y dirección de los trabajos asignados.

<sup>1</sup> En las dos primeras, la coordinadora era la Dra. Rosa María Aradra Sánchez y en las dos últimas, la Dra. Celia Casado Fresnillo.

<sup>2</sup> Las actas de las reuniones de la comisión contienen información más detallada. Pueden consultarse en la página de la Facultad.

- En el curso 2015-16 la evaluación del TFG se llevó a cabo a través del formulario diseñado por la coordinación del grado. Los tutores académicos enviaron el visto bueno firmado y el trabajo a la secretaría administrativa de la Facultad.
- La coordinación del Grado se ocupó de gestionar los procedimientos para la realización de la defensa personal de los trabajos, los vistos buenos de los tutores, así como la recogida de las calificaciones y la correspondiente emisión de listados y actas.

#### *Acciones de mejora para el curso 2016-17*

- Se ha revisado la normativa del Trabajo Fin de Grado de nuestra Facultad. Entre otras modificaciones, se ha incluido información sobre las normas de matriculación y sobre la obligatoriedad de incluir en cada trabajo la declaración jurada de autoría.
- Se han reestructurado las líneas de Lengua Española, ya que estaban excesivamente fragmentadas en relación con la del módulo de Literatura. Además, cada profesor se ha adscrito a una única línea temática. El documento con las nuevas líneas y los profesores se publicó en la *web* de la Facultad.
- Tras revisar los foros de cursos anteriores, se decidió ampliar el contenido de la Guía II con la información más recurrente de dichos foros. Se ha hecho especial hincapié en todo lo relativo a la selección y asignación de líneas, al plan de trabajo, a la forma de entrega y a la evaluación.
- Se ha diseñado una portada oficial para el TFG con los datos que obligatoriamente debe cumplimentar el estudiante. Esta portada y la declaración jurada de autoría se han incluido como anexos en la Guía II y en el curso virtual; se ha insistido en distintos lugares en la obligatoriedad de que ambas páginas deben preceder a su trabajo.
- Se ha simplificado el proceso de evaluación. Ahora se hace a través del curso virtual, como en los demás grados de nuestra universidad: el tutor académico comunicará por correo electrónico al estudiante que puede defender su trabajo y este lo subirá a “Entrega de trabajos”. Después de corregir la defensa escrita, pondrá la nota final en el curso virtual (la del trabajo más la de la defensa). Pasado el periodo de evaluación, la coordinadora procederá al volcado automático de todas las notas en la aplicación de calificaciones. Antes de emitir las actas, se enviará el listado de calificaciones a todos los tutores para que revisen las de sus estudiantes. Por último, después de cada convocatoria, se descargarán todos los trabajos y se archivarán en la secretaría de la Facultad.
- Las coordinadoras de ambos grados, de acuerdo con el equipo decanal, consideraron que los cursos virtuales del TFG debían tener una estructura similar y ofrecer el mismo tipo de información. Así pues, para el curso 2016-17 se ha unificado el formato y se ha incluido la información que se consideró más relevante, especialmente la relacionada con las líneas y con el formato que debe tener el TFG.

### **3. DATOS GENERALES DE LA TITULACIÓN<sup>3</sup> (CURSO 2015-16)**

En el curso 2015-16, el número de matrículas fue de 3.463 (la cifra más alta desde la implantación del Grado) y 96.059 créditos matriculados. La valoración global que han hecho los estudiantes de la titulación ha sido de 80,07 puntos, ligeramente superior a la media de la Facultad (79,64). La participación de los estudiantes en los cuestionarios de las asignaturas ha aumentado algo con respecto al curso anterior, aunque las cifras siguen estando muy alejadas de las que podrían considerarse estadísticamente significativas.

---

<sup>3</sup> Los datos estadísticos específicos concretos del curso 2015-16, así como los relativos a las quejas, sugerencias y propuestas de mejora, figurarán en el informe anual de la titulación.

#### **4. RENOVACIÓN DE LA ACREDITACIÓN DEL GRADO**

- El informe de renovación de la acreditación del Grado en Lengua y Literatura españolas se redactó en estrecha colaboración con el Vicedecano de Calidad, con la Oficina de Calidad y con el equipo decanal. Se envió a la ANECA en junio de 2016.
- Se actualizó y revisó en el SIT toda la información relativa a la titulación desde su implantación.
- De cara a esta visita, prevista para el 15 de diciembre de 2016, se ha pedido a los profesores que mantengan actualizadas sus páginas personales, después de haber comprobado que todas tenían un formato más o menos uniforme.

## 2.2. ACTIVIDAD DE LA COMISIÓN DE COORDINACIÓN DEL TÍTULO DE GRADO EN ESTUDIOS INGLESES: LENGUA, LITERATURA Y CULTURA

- Durante el curso 2015-2016, la Comisión Coordinadora del Grado en Estudios Ingleses mantuvo tres reuniones: el 10 de noviembre de 2015, el 14 de junio de 2016 y el 14 de julio de 2016. Se resumen aquí los principales puntos tratados en dichas reuniones.

### 1. ACTIVIDAD DOCENTE Y MATERIALES DEL GRADO:

#### Acciones realizadas:

- Validación de las guías de la titulación prestando especial atención al sistema de evaluación, como respuesta al estudio que se ha realizado de la evaluación continua y para tratar de subsanar una de las mejoras sugeridas por la ANECA mediante el programa MONITOR.<sup>4</sup>
- Creación de un grupo de trabajo para la revisión de las Guías y las páginas web del profesorado. El grupo de trabajo que gestionará estas tareas en el futuro está formado por: -La Coordinadora del Título, Dra. Cristina Garrigós -La Secretaria Académica de la Facultad, Dra. María Dolores Martos -D.<sup>a</sup> Francisca Martín Lama
- Elaboración de formularios para la actualización de la información sobre materiales y guías, sobre la evaluación continua y para reordenar y mejorar las líneas de TFGs.
- Evaluación de las solicitudes de Acceso a la universidad para mayores de 40 años.
- Evaluación de la adecuación de los materiales didácticos y seguimiento de nuevos materiales.
- Creación de la Comisión de Materiales del Departamento de Filologías Extranjeras y sus Lingüísticas cuya misión es: 1. Velar para que el Departamento cuente con una copia física y debidamente identificada de todos los materiales básicos de asignaturas del Grado en EEII. 2. Prestar apoyo y asesoramiento a la Dirección del Departamento en su función de certificar la idoneidad de los materiales básicos. 3. Someter el material a una revisión lingüística y de estilo, en caso de que el material no haya sido revisado, de acuerdo con el equipo docente. 4. Buscar asesoramiento externo, cuando existan dudas sobre la falta de adecuación de los contenidos del material presentado al descriptor de la asignatura, tal y como se expresa en la Memoria de Verificación del Grado. 5. Prestar asesoramiento en la gestión de posibles quejas sobre materiales que lleguen a la Dirección del Departamento o a otras instancias.
- Iniciativa para un estudio sobre los casos de abandono en los cursos iniciales del Grado (a cargo del IUED y el Vicerrectorado de Calidad).
- Actualización del SIT que incluye la actualización de las guías de estudio del primer y segundo cuatrimestre y la documentación del Grado.
- Constitución de la subcomisión de Revisión de Calificaciones, que de acuerdo a la Normativa queda constituida de la siguiente manera: - El Sr. Decano como presidente o persona en quien delegue - la Secretaria de Facultad, Dra. María Dolores Martos Pérez, o la Secretaria Adjunta, Dra. Isabel Castelao Gómez - un profesor entre los representantes de cada Departamento: o Filologías Extranjeras y sus Lingüísticas: Dra. Inmaculada Senra y como suplente Dr. Antonio Ballesteros - Representante de estudiantes: Rafael Sánchez Pérez, y como suplente, María Montserrat Esteban Marcos

---

<sup>4</sup> Análisis del estudio de la evaluación continua. Conclusiones del estudio: 33 asignaturas con examen de desarrollo, 9 de tipo mixto y 10 de tipo test. Evaluación final: la mayoría (un 57%) opta por el sistema 80% nota del examen + 20% nota de las PEC. - El 80% de las asignaturas permite conseguir la máxima calificación sin realizar la evaluación continua.

## 2. PROCESO DE ACREDITACIÓN.

Se han mantenido reuniones periódicas con el Vicedecano de Calidad, la Oficina de Calidad y el equipo decanal para preparar la elaboración del autoinforme que se presentó a la ANECA en junio de 2016 para el proceso de renovación del Grado. Se ha actualizado el SIT con toda la documentación relativa al Grado desde su implantación. Se ha solicitado a todos los docentes del grado que tengan sus páginas personales actualizadas y sus *Curriculum Vitae* al día preparando la visita de los evaluadores de la ANECA el 15 de diciembre de 2016.

## 3. ANÁLISIS DE CUESTIONARIOS DE SATISFACCIÓN:

De un total de 24 asignaturas evaluadas, hay 2 asignaturas con significación media, frente a 1 del curso pasado en el mismo cuatrimestre; 8 asignaturas con significación baja, frente a 6 del curso pasado en el mismo cuatrimestre y 14 asignaturas con resultados no valorables, frente a 17 del año pasado. Se registra un ligero incremento en la participación con respecto a los datos del curso anterior (se ha pasado de 759 cuestionarios respondidos en 2014 a 885, es decir 126 respuestas más). Las asignaturas mejor valoradas presentan una bajísima significatividad (la primera tiene 20 alumnos matriculados y la ha valorado un solo alumno con la máxima puntuación: 100; la siguiente mejor valorada ha obtenido 29 cuestionarios de 107 alumnos, siendo valorada con 95,92 puntos. Con respecto a las asignaturas con significación baja, destaca el hecho de que todas ellas han obtenido una puntuación de entre 84 y 94 puntos, todas por encima de la media de la titulación, de la Facultad y de la UNED. Entre ellas hay una asignatura con más de 1000 estudiantes. De las asignaturas no valorables, la mitad han obtenido puntuaciones por encima de la media y el resto oscilan entre 54 y 70 puntos. Este año no hay ninguna asignatura por debajo de los 50 puntos. Se observa una mejora de la tendencia este año.

En las encuestas de satisfacción de los estudiantes del curso pasado, el grado se sigue situando ligeramente por encima de la media de la Facultad y de la UNED, como se puede apreciar:

Media de la Titulación: 79,23 (2015) -- 80,81 (2016)

Media de la Facultad: 78,61 (2015) -- 79,64 (2016)

Media de la UNED: 80,33 (2015) -- 79,90 (2016)

## 4. ANÁLISIS DE QUEJAS, SUGERENCIAS Y PROPUESTAS DE MEJORA

### Quejas

-Duración de las asignaturas: Algunas son demasiado extensas en relación a los créditos que constan en la guía.

-Tutorías: Se piden tutorías para las asignaturas más prácticas

-Materiales: revisión de erratas y otros errores.

-PEC: niveles de dificultad diferente con respecto al examen y calificación general sin ofrecer ningún tipo de comentario sobre las razones de la valoración.

- Exámenes: se solicitan exámenes realizados para consultar, que los exámenes tipo test tengan menos preguntas ambiguas y que no sean eliminatorias para seguir corrigiendo- Nivel del examen más alto del trabajado en la asignatura. Se piden más casos prácticos durante el año con el fin de poder afrontar mejor los textos del examen. Exámenes tipo test que no son capaces de evaluar el tipo de competencias que deben ser adquiridas por los alumnos. Cambios del tipo de examen sin avisar previamente. Se piden claves o explicaciones del examen para saber en qué se han equivocado. Quejas respecto a la parte eliminatoria de exámenes mixtos.

- Glosarios: en algunas asignaturas se pide la aclaración y mejor definición de conceptos que van a ser tratados en el examen.
- Contenidos y resultados de aprendizaje: a veces no hay relación entre los objetivos de la asignatura y los resultados que se alcanzan.

### **Sugerencias y propuestas de mejora:**

- Duración de las asignaturas: algunas son demasiado extensas en relación con el número de créditos.
- Foros: se pide más atención en los foros por parte de algunos docentes y más rapidez en la respuesta del Equipo Docente y evitar respuestas ambiguas o evasivas en el foro.
- Materiales: revisión de erratas, unificación de materiales (cuando hay más de un manual), guía de estudio mejor explicada, guías no actualizadas.
- Tutorías: número escaso de tutores y profesores, se solicitan tutorías en las que se expliquen temas además de responder dudas, grabar las tutorías y utilizar más el foro. Se solicitan más tutorías en algunos centros para asignaturas de 3.º y 4.º curso.
- Más Web-conferencias.
- Más retroalimentación por parte de tutores y equipos docentes en las tareas realizadas por los estudiantes, sobre todo en lo que respecta a asignaturas de comentario de texto, literatura, etc.

## **5. PÁGINA WEB DEL GRADO:**

- Traducción del listado de asignaturas y la información básica sobre las mismas.
- Inclusión de un espacio desde el que se pueda acceder al contenido audiovisual de los seminarios, jornadas y otros actos relacionados con el Grado en Estudios Ingleses.
- Creación de una Comunidad de Coordinadores de Grado de la Universidad.

## **6. TRABAJO DE FIN DE GRADO**

### **Acciones:**

- Revisión de la normativa de TFGs de la Facultad.
- Incorporación y asistencia a las diversas reuniones del grupo de trabajo sobre TFG-TFM que se ha creado por iniciativa del IUED con la intención de mejorar la realización de estos.
- Publicación de nuevas líneas en la página web de la Facultad y reconfiguración de la aplicación de asignación de TFG conforme al nuevo sistema de asignación acordado en los dos grados de la Facultad.

Se constata un aumento del número de matriculados (+300), pero la ampliación de la matrícula afecta a la asignación de tutores del TFG. No se puede proceder a la asignación de líneas hasta que no se cierra la ampliación de matrícula. Los criterios de asignación son los siguientes: 1) expediente del alumno y 2) priorización de línea, además de la carga docente y la situación contractual del profesorado.

- Declaración jurada de autoría del TFG: creación de un documento sobre el plagio que se incluye en el TFG.



-Puesta en funcionamiento de la **Comisión de TFG** tal y como lo contempla la normativa. Se aprueba la constitución de la Comisión del TFG, con los siguientes miembros: - El Sr. Decano como presidente o persona en quien delegue - La Secretaria de Facultad o Secretaria Adjunta, Dra. María Dolores Martos y Dra. Isabel Castela Gómez - La Coordinadora y Secretaria del Título de Grado, Dra. Cristina Garrigós y Dra. María Jordano, - El Vicedecano de Calidad e Innovación, Dr. José Carlos García Cabrero, Representantes de cada Departamento y como representante del PAS, D.<sup>a</sup> Francisca Martín Lama.

**Diseño de un nuevo procedimiento para el curso 2016-17** (aprobado en la reunión de la comisión del 14/7/2016)

Se acuerda el procedimiento de entrega del TFG a través de la herramienta Tareas del campus virtual. Se acuerda crear una tarea en aLF donde el alumno subirá el TFG (con la declaración de autoría); el tutor confirma el Visto Bueno por correo electrónico al estudiante; el tutor, una vez vista la defensa escrita del TFG, lo calificará en la misma aplicación de tareas y esta se volcará a Calificaciones por la Coordinación del Grado. Después de recibir el VB por e-mail, los/las alumnos/as procederán a subir el TFG en la aplicación.

## 7. MATRÍCULA DE ALUMNOS

En relación a cursos anteriores, se observa un incremento progresivo en el número de alumnos matriculados en la Titulación, que ha pasado de 4953 (2014) a 5180 (2015), de cuales 953 son a tiempo completo (18,4%) y un ligero incremento en el número de alumnos que están a tiempo parcial (4227-81,6%) con respecto a otros años. Estos estudiantes se han matriculado de 16.2030 créditos en total, de los cuales, 36,1% corresponden a tiempo completo (5.8497) y un 63,9% (10.3533) a tiempo parcial.

### **2.3. ACTIVIDAD DE LA COMISIÓN DE COORDINACIÓN DE TÍTULOS DE MÁSTER DE LA FACULTAD**

#### **Acuerdos y principales temas tratados en la reunión de la Comisión de Másteres del 11 de noviembre de 2015:**

- 1- Se informa de que en la próxima Jornada de Títulos de Grado de la Facultad se dará a conocer la oferta de Másteres de la Facultad.
- 2- Se establecen los procedimientos de primera y segunda revisión de exámenes y trabajos de Máster, y se presentan los formularios correspondientes.
- 3- Se acuerda la obligatoriedad de adjuntar una declaración de autoría a los Trabajos de Fin de Máster, entre la portada y el índice del trabajo.
- 4- Se aprobaron distintas modificaciones solicitadas a la ANECA por los Coordinadores del Máster en Formación de Profesores de Español como Segunda Lengua y del Máster en Análisis Gramatical y Estilístico del Español.
- 5- Se acordó consultar al Vicerrectorado de Profesorado y Ordenación Académica sobre la posibilidad de reconocer créditos de un título propio en un número ligeramente superior al establecido por la normativa (15% del número total de créditos del Máster).
- 6- Se acordó consultar al Vicerrectorado de Tecnología sobre la posibilidad de poner al alcance de los estudiantes el programa estadístico SPSS.
- 7- Se informa de que el Vicerrectorado de Estudios Oficiales ya puede certificar la docencia de los profesores externos.

#### **Acuerdos y principales temas tratados en la reunión de la Comisión de Másteres del 7 de abril de 2016:**

- 1- Se informa de que María Luisa Veuthey Martínez desempeñará las funciones de TAR para todos los Másteres de la Facultad.
- 2- Se confirma que no es posible exceder el máximo de créditos de Máster que pueden reconocerse por títulos propios, según la normativa (15% del total).
- 3- Se informa de que en el curso 2015-16, por primera vez, se ha permitido a los estudiantes de Máster que se preinscribieron, fueron admitidos pero no se matricularon en octubre, matricularse durante el período de ampliación de matrícula (del 1 de febrero al 7 de marzo de 2016).
- 4- Se comunica el informe favorable de renovación bienal de la ANECA para el Máster en Estudios Franceses y Francófonos y el Máster en Comunicación Audiovisual de Servicio Público.
- 5- Se informa de que las comisiones del Máster en Formación de Profesores de Español como Segunda Lengua y del Máster en Estudios Literarios y Culturales Ingleses y su Proyección Social están preparando los informes de autoevaluación para la ANECA.
- 6- Se acuerda solicitar a la Oficina de Tratamiento de la Información que las evaluaciones de las asignaturas pertenecientes a los módulos de nivelación no se tengan en cuenta en los informes anuales.
- 7- Se aprueba el calendario de entrega y defensa de los TFMs para el curso 2016-17.
- 8- Se aprueban las modificaciones solicitadas por los Coordinadores de los distintos Másteres.

- 9- Se aprueba la solicitud de extinción del Máster en Análisis Gramatical y Estilístico del Español.
- 10- Se aprueba la solicitud de cambio de adscripción del Máster en Comunicación Audiovisual de Servicio Público de la Facultad de Filología a la Facultad de Educación.
- 11- Se aprueba el reconocimiento de 5 créditos del Máster en Ciencia del Lenguaje y Lingüística Hispánica (de las asignaturas “Análisis Lingüístico del Discurso” o “Diversidad Lingüística”) por el Máster (de Formación Permanente) en Enseñanza del Español como Segunda Lengua.
- 12- Se informa de que no es posible reconocer créditos del Título Propio de Máster en Enseñanza del Español como Segunda Lengua por asignaturas del módulo de nivelación del Máster en Ciencia del Lenguaje y Lingüística Hispánica, porque se excedería el máximo de créditos permitido.

### **3. INFORMACIÓN SOBRE EL PROGRAMA DE DOCTORADO EN FILOLOGÍA. ESTUDIOS LINGÜÍSTICOS Y LITERARIOS: TEORÍA Y APLICACIONES (Escuela de Doctorado UNED)**

#### **Información sobre la Escuela Internacional de Doctorado de la UNED**

La catedrática de Derecho Constitucional de la UNED, Yolanda Gómez Sánchez, tomó posesión de su cargo como nueva directora de la Escuela Internacional de Doctorado de la UNED (EIDUNED) el 19 de noviembre de 2015.

Pedro Luis García Ybarra, Catedrático de Mecánica de Fluidos, ha sido nombrado Subdirector.

Por resolución de 17 de marzo de 2016 de la UNED, publicada en el BICI nº 25 de 11 de abril de 2016 se convocaron las de Ayudas para la formación de personal investigador de la UNED 2016. Se presentaron seis solicitudes de estudiantes que habían solicitado su admisión en el Programa de Filología. La resolución de la convocatoria se ha retrasado a fechas posteriores al comienzo del curso académico 2016-17.

#### **Información sobre el Programa de Doctorado en Filología: Estudios Lingüísticos y Literarios**

El 1 de marzo de 2016 fue nombrada Coordinadora del Programa la catedrática de Literatura Española de la UNED Nieves Baranda Leturio, en sustitución de la Dra. Laura Alba Juez, que venía desempeñando el cargo desde la creación del Programa.

El 1 de abril de 2016 se nombró secretaria del Programa a la Dra. Raquel García Pascual, en sustitución de la Dra. Elena Martín Monje.

La Dra. Nuria Polo Cano por decisión de la Comisión del Programa celebrada el 29 de marzo de 2016, ha sido designada responsable por parte del Programa en las actividades obligatorias transversales de formación para doctorandos organizadas por la Biblioteca.

#### **Datos principales sobre el curso 2015-16.**

##### **Matrículas**

En el curso 2015/2016 se matricularon 144 estudiantes en el Programa de Doctorado en Filología. Aproximadamente la mitad de ellos son estudiantes del plan antiguo que se incorporan al programa este curso por vez primera al no haber finalizado su tesis doctoral, si bien a efectos del Programa no computan como estudiantes de nueva matrícula.

##### **Han defendido su tesis doctoral los alumnos:**

Cecilia Criado de Diego, Carmen Chacón García y William Otáñez.

## Profesorado

Forman parte del Programa de Doctorado en Filología 99 profesores. De ellos, 91 son profesores de la UNED y 8 son profesores externos. Durante el curso el curso 2015-2016 se incorporaron al Programa 6 profesores.

Un total de 70 profesores del Programa tienen sexenios, siendo sólo 20 de profesores los que no tienen sexenios, pero sí méritos equivalentes valorados por publicaciones de impacto. Todo el profesorado suma 217 sexenios.

## Actividades

El día 12 de noviembre de 2015 se celebró la sesión inaugural del curso, intervinieron Antonio Moreno Hernández, Decano de la Facultad de Filología; Esther Souto Galván, Vicerrectora Adjunta de Transferencia, Laura Alba Juez, Coordinadora del Programa de Doctorado y Rosario Arias Doblas, profesora titular de la Universidad de Málaga, que dio una conferencia titulada “Una aproximación a la narrativa inglesa contemporánea dentro de los estudios de Doctorado”

Los días 19-20 de mayo de 2016 se celebró el Seminario de investigación de la Facultad. Constó de dos conferencias, que estuvieron a cargo de la catedrática de Teoría de la Literatura de la Universitat Autònoma de Barcelona, M.<sup>a</sup> José Vega Ramos (“El lado oscuro de los textos. Censura y poética de la ocultación”) y el profesor titular de lengua española de la Universidad de Oviedo Enrique del Teso Martín (“Lenguaje y señales animales en la comunicación humana”). Se impartieron dos talleres a cargo de Francisco Javier Foronda Moritán (UNED), “Claves prácticas para una comunicación oral en el ámbito académico”, y Elena González-Blanco García (UNED), “El reto de investigar en humanidades en un mundo digital”. Además de los asistentes, participaron diez estudiantes del programa que presentaron trabajos relacionados con su tesis doctoral y que fueron supervisados por un relator del área. Intervinieron como relatores los profesores Antonio Lorente medina, Laura Alba Juez, María Victoria Escandell Vidal, M.<sup>a</sup> Dolores Martos Pérez, Raquel García-Pascual y Antonio Domínguez Rey.

La actividad no supuso ningún coste para los estudiantes y contó con financiación de la EID, la Facultad de Filología y el fondo de contingencia del Vicerrectorado de investigación.

Fueron propuestas por profesores del Programa y aceptadas como actividades específicas las siguientes: Jornada de Investigación Emo-Fundett (9 de octubre de 2015); VI Seminario de Edición de Crítica de Textos Clásicos (18 de diciembre de 2015); X Seminario TIC-ETL: recursos para la Investigación en Tecnologías de la Lengua (13 de diciembre de 2015); V Seminario de Investigación del Departamento de Literatura Española y Teoría de la Literatura: La edición literaria: Perspectivas y retos (19 y 20 de noviembre de 2015); y VIII Coloquio Internacional del Seminario Permanente sobre Literatura y Mujer (9-11 marzo 2016).

#### 4. PROYECTOS DE INNOVACIÓN DOCENTE (CONVOCATORIAS “REDES” UNED)

Se recogen a continuación los Proyectos de Redes de Innovación Docente, dentro de las Convocatorias realizadas por el Vicerrectorado de Calidad e Internacionalización, que han coordinado profesores de la Facultad de Filología y han sido aprobados por el Consejo de Gobierno de la UNED (17 proyectos en la Convocatoria 2015/2016).

##### **Proyectos de REDES aprobados para el curso 2015/2016 (Consejo de Gobierno de 6 de octubre de 2015):**

- Adquisición de Competencias Plurilingües e Intermediación Cultural  
Coordinadora: D.<sup>a</sup> Araceli Gómez Fernández
- AUDIOCOMIX: El audio y su combinación con el cómic como herramientas de innovación docente en los cursos virtuales de L2  
Coordinadora: D.<sup>a</sup> Ángela Magdalena Romera Pintor
- Conocer la sociedad y cultura estadounidense a través de sus documentos más significativos  
Coordinadora: D.<sup>a</sup> Antonia Sagredo Santos
- Elaboración de materiales para el desarrollo de competencias orales productivas y receptoras para el aprendizaje de vocabulario en inglés por estudiantes universitarios  
Coordinadora: D.<sup>a</sup> Inmaculada Senra Silva
- Elaboración de recursos audiovisuales para la formación en contenidos sociolingüísticos en lengua inglesa del Grado en Estudios Ingleses  
Coordinador: D. Manuel Rubén Chacón Beltrán
- Evaluación de competencias orales en segundas lenguas considerando variables emocionales. Hacia un modelo fiable de valoración (ECOemo-L2)  
Coordinadora: D.<sup>a</sup> Aurelia Carranza Márquez
- Experiencia piloto en la elaboración de recursos para la accesibilidad de estudiantes con discapacidad auditiva a materiales multimedia existentes  
Coordinador: D. Ismael Iván Teomiro García
- Herramientas Digitales para la Didáctica de la Literatura en Lengua Inglesa: Análisis Textual y Crítica Literaria en el Entorno Virtual  
Coordinadora: D.<sup>a</sup> Isabel Castela Gómez
- Improving EAP & EST through collaborative environments (IEECE)  
Coordinadora: D.<sup>a</sup> María Jordano de la Torre
- Lenguas de cuento: La narración oral como herramienta de innovación docente en cursos virtuales de L2 (NOHID)  
Coordinadora: D.<sup>a</sup> Marina Sanfilippo
- Materiales multimedia sobre metodología online de lenguas extranjeras  
Coordinador: D. Germán Ruipérez García
- MENTOR-UP. Un programa de mentoría en la UNED Pontevedra  
Coordinador: D.<sup>a</sup> Beatriz María Rodríguez López

- Offtage. Offensive and taboo language dubbed and subtitled by students (Offtage. Lenguaje ofensivo y tabú doblado y subtitulado por alumnos)  
Coordinador: D. José Javier Ávila Cabrera
- Proyecto piloto para la DEfeNsa Oral y la mejora en el proceso de evaluación del TFG  
Coordinadora: D.<sup>a</sup> María Jordano de la Torre
- Sub-LITE – SUBtitles for the Deaf and Hard of Hearing to improve LIstening and WriTing Skills in foreign language Education  
Coordinadora: D.<sup>a</sup> Noa Talaván Zanon
- Teaching and translation applications of SFL: semantic, cognitive, cultural and context-sensitive perspectives (SFL-SC3)  
Coordinadora: D.<sup>a</sup> Elena Bárcena Madera
- WIKITALIA: espacio virtual colaborativo en el EEES  
Coordinadora: M.<sup>a</sup> Gracia Moreno Celeghin

## 5. CURSOS DE VERANO

Se recogen a continuación los Cursos de Verano con temas de carácter filológico dirigidos por el profesorado de la Facultad en la convocatoria de 2016:

### **Tecnologías digitales aplicadas al estudio de la poesía**

Directora: Elena González-Blanco García

Coodirectora: M.<sup>a</sup> Gimena del Río Riande

Sede y fechas de celebración: Madrid, del 27 de junio al 1 de julio de 2016

<http://extension.uned.es/actividad/idactividad/11781>

### **Camilo José Cela en la Literatura**

Director: Julio Neira Jiménez

Codirector: Pedro Aguilar Serrano

Sede y fechas de celebración: Guadalajara, del 27 al 29 de junio de 2016

<http://extension.uned.es/actividad/idactividad/11878>

### **Introducción a las Humanidades Digitales: nuevas oportunidades y perspectivas para los filólogos**

Directora: Elena Bárcena Madera

Coordinador: María Goicoechea de Jorge

Sede y fechas de celebración: Ponferrada, del 27 al 29 de junio de 2016

<http://extension.uned.es/actividad/idactividad/11924>

### **Conocer el pasado para construir el futuro: el papel de las mujeres en la historia, la sociedad y la cultura**

Director: Salvatore Bartolotta

Codirectora: Mercedes Arriaga Flórez

Sede y fechas de celebración: Navalcarnero, del 27 al 29 de junio de 2016

<http://extension.uned.es/actividad/idactividad/11938>

### **Aprendizaje de lenguas a partir de textos digitales**

Directora: Elena Martín Monje

Codirector: Jorge Arús Hita

Sede y fechas de celebración: Madrid, del 29 de junio al 1 de julio de 2016

<http://extension.uned.es/actividad/idactividad/11815>

### **Posibilidades didácticas del uso de la traducción audiovisual en la enseñanza de idiomas**

Directora: Noa Talaván Zanón

Codirector: Tomás Costal Criado

Sede y fechas de celebración: Madrid, del 18 al 20 de julio de 2016

<http://extension.uned.es/actividad/idactividad/11809>



## VI. CALIDAD E INNOVACIÓN

El presente informe da cumplimiento a lo previsto en la normativa vigente (Estatutos de la UNED y Reglamento de Régimen Interior de la Facultad de Filología) y, además, cumple las exigencias de transparencia requeridas por ANECA.

### 1.- ACCIONES GENERALES

Una de las principales tareas abordadas por el Vicedecanato de Calidad e Innovación, en colaboración con los vicedecanatos de Gestión Académica y Estudiantes y de Investigación y Profesorado, ha sido la reestructuración de la Web de la Facultad. Se ha hecho con dos objetivos principales: simplificar su estructura y eliminar redundancias para garantizar la coherencia.

Entre otras actuaciones concretas que se han acometido en la Web, podemos destacar las siguientes:

1. Se publica en la Intranet toda la documentación de las Comisiones, lo que permite que todos los miembros de la Facultad (PDI, PAS, representantes de tutores y de estudiantes) tengan acceso a la misma y no sólo los miembros de cada una de ellas.
2. Se ha elaborado un vídeo de presentación institucional de la Facultad y de nuestra oferta educativa.
3. Redefinición de los elementos del menú y zonas destacadas.
4. Modificación del procedimiento de gestión de quejas, sugerencias y reclamaciones para adaptarlo al sistema general de la universidad.

En cuanto a las actuaciones relacionadas con la coordinación de calidad, podemos destacar las siguientes:

1. Actualización de los objetivos de calidad de nuestra Facultad para conseguir que estuvieran alineados con la estrategia general de la universidad.
2. Adecuación del procedimiento de generación de los informes anuales de las titulaciones al sistema general de la universidad.
3. Publicación de cuadros de síntesis de los principales indicadores académicos de las titulaciones oficiales.
4. Seguimiento de la Comunidad de Acogida para nuevos estudiantes.
5. Se ha tratado también de potenciar la participación de todos los agentes implicados en los cuestionarios de satisfacción de las titulaciones oficiales.
6. Presentación de los correspondientes informes de calidad en las Comisiones de Titulaciones de Grado y de Máster.

Para finalizar, el Vicedecanato ha abordado el diseño de una estrategia general de incentivación de la innovación docente en la Facultad, que incluye, entre otras, las siguientes actuaciones:

1. Creación del Seminario Permanente Innovación Docente de la Facultad de Filología. La primera jornada del seminario, titulada “Grabación de una presentación audiovisual de una asignatura”, tuvo lugar el 11 de mayo de 2016.
2. Se ha gestionado la compra e instalación del equipamiento tecnológico para que la Facultad disponga de una sala de videoconferencia y webconferencia de alta resolución. Se prevé que esté disponible para noviembre-diciembre de 2016.

## **2.- INFORMACIÓN SOBRE LOS TÍTULOS DE GRADO.**

### **2.1.- RENOVACIÓN DE LA ACREDITACIÓN.**

Según el calendario previsto en la normativa vigente, los títulos oficiales de Grado de nuestra Facultad han comenzado el proceso de obtención de la renovación de la acreditación por parte de ANECA. El informe de autoevaluación fue presentado el 6 de junio de 2016 y la visita del panel de expertos propuesto por ANECA tendrá lugar el 15 de diciembre de 2016.

### **2.2.- ANÁLISIS DE CUESTIONARIOS DE SATISFACCIÓN E INDICADORES ACADÉMICOS.**

Los datos ponen de manifiesto que nuestra oferta académica sigue siendo considerada atractiva y de calidad: se mantiene aproximadamente constante el número de estudiantes nuevos (unos 1.100 para el Grado en Lengua y Literatura Españolas y aproximadamente 1.500 para el Grado en Estudios Ingleses: Lengua, Literatura y Cultura) y las valoraciones de los egresados<sup>5</sup> son estables y muy satisfactorias (75/100), situándose en valores similares a los obtenidos por otras titulaciones de Grado de la Rama de Arte y Humanidades de la UNED.

De la misma forma, la percepción de la satisfacción de los estudiantes con las asignaturas se mantiene en valores elevados, ligeramente superiores a 80/100, y con una variación prácticamente inapreciable respecto a cursos anteriores, y en consonancia con las valoraciones obtenidas por titulaciones afines.

Para finalizar, los principales indicadores académicos (tasas de evaluación, éxito y rendimiento) se muestran aproximadamente estables aunque con una bajada ligera respecto a cursos anteriores que, en principio, se estima poco relevante.

Todos los datos estadísticos se encuentran recogidos en los informes del Vicedecanato de Calidad e Innovación presentados a las comisiones de coordinación de cada título y a la Junta de Facultad que están almacenados en la Intranet. Además, se puede consultar públicamente un cuadro síntesis de los principales indicadores en el apartado “Calidad” de la Web.

## **3.- INFORMACIÓN SOBRE LOS TÍTULOS DE MÁSTER**

### **3.1.- RENOVACIÓN DE LA ACREDITACIÓN.**

A lo largo del curso 2015-2016, han recibido el informe favorable de ANECA para la renovación de la acreditación el Máster en “Estudios franceses y francófonos” y el Máster en “Comunicación audiovisual de servicio público”.

Se encuentran inmersos en el proceso de renovación de la acreditación el Máster en “Formación de profesores de español como segunda lengua” y el Máster en “Estudios literarios y culturales ingleses y su proyección social”. Ambos títulos han presentado el informe de autoevaluación en las fechas previstas y la visita del panel de expertos de ANECA tendrá lugar el 15 de diciembre de 2016.

---

<sup>5</sup> Valores provisionales pues la recogida de datos de egresados se cierra el 31/12/2016.

### **3.2.- ANÁLISIS DE CUESTIONARIOS DE SATISFACCIÓN E INDICADORES ACADÉMICOS.**

Nuestros títulos de Máster son los mejor valorados de la Universidad, con una satisfacción media de 83,53 sobre 100 por parte de los estudiantes, casi 7 puntos por encima de la media de la UNED.

El elevado número de preinscripciones, y los datos posteriores de matrícula, confirman que la demanda de nuestros títulos es elevada y que, en consecuencia, la oferta académica de postgrado de la Facultad sigue estando plenamente vigente y parece ser adecuada a las necesidades de la sociedad.

Los principales indicadores académicos (tasas de evaluación, éxito y rendimiento) se muestran aproximadamente estables con variaciones poco relevantes respecto a cursos anteriores.

Todos los datos estadísticos se encuentran recogidos en los informes del Vicedecanato de Calidad e Innovación presentados a la Comisión de Coordinación de Títulos de Máster y a la Junta de Facultad que están almacenados en la Intranet. Además, se puede consultar públicamente un cuadro síntesis de los principales indicadores en el apartado “Calidad” de la Web.

## VII. INVESTIGACIÓN

### 1. PROYECTOS DE INVESTIGACIÓN CON FINANCIACIÓN EXTERNA

Se recogen a continuación los Proyectos de Investigación que cuentan con financiación externa obtenida en convocatorias públicas y que han estado vigentes en el curso 2015/2016, agrupados por fecha de concesión de la convocatoria (desde 2011 a los de reciente concesión)<sup>6</sup>. Se indica, en cada caso, el Departamento, la referencia, el Investigador Principal (IP), el título y la fuente de financiación del Proyecto:

---

<sup>6</sup> Se incluyen únicamente los Proyectos de Investigación y Acciones Complementarias vigentes total o parcialmente a lo largo de 2015 y 2016. Esta información ha sido suministrada por el Vicerrectorado de Investigación.

**Convocatoria 2011**

Filologías Extranjeras y sus Lingüísticas	FFI2011-27426	D. Antonio Ballesteros González	Evolución ideológica y transformaciones del discurso literario en la narrativa neo-victoriana	MINECO
Filologías Extranjeras y sus Lingüísticas	FFI2011-29829	D.ª Elena Bárcena Madera	Entorno de aprendizaje móvil y social de lenguas cognitivamente aumentado y basado en una ontología	MINECO
Filologías Extranjeras y sus Lingüísticas	FFI2011-29798-C02-01	D. Ricardo Mairal Usón	Desarrollo de un sistema de representación semántico-conceptual y su implementación en un algoritmo de enlace bidireccional sintaxis-semántica	MINECO

**Convocatoria 2012**

Filología Francesa	FFI2012-33895	D.ª M.ª Alicia Yllera Fernández	El plurilingüismo en la literatura francesa y francófona	MINECO
Literatura Española y Teoría de la Literatura	FFI2012-32764	D.ª Nieves Baranda Leturio	Bieses: balances y nuevos modelos de interpretación	MINECO
Lengua Española y Lingüística General	FFI2012-36768	D.ª Lourdes García-Macho	Léxico y gramática en el siglo XVII: edición y estudio lingüístico de textos técnicos de navegación y astronomía	MINECO
Filología Francesa	FFI2012-34954	D.ª Mercedes Boixareu Vilaplana	Representaciones de las mujeres como figuras históricas en la literatura francesa	MINECO
Literatura Española y Teoría de la Literatura	HAR 2012-39820-C03 -02	D.ª Pilar Espín Templado	Ópera, drama lírico y zarzuela grande entre 1868 y 1925. Textos y música en la creación del teatro lírico nacional	MINECO

**Convocatoria 2013**

Literatura Española y Teoría de la Literatura	FFI2013-46558-R	D.ª Ana Freire López	La Literatura Española en Europa 1850-1914	MINECO
Lengua Española y Lingüística General	FFI2013-44117-P	M.ª Antonieta Andión Herrero	Grados de eficacia en ejercicios de incorporación de vocablos al lexicon de aprendices de Español segunda lengua/lengua extranjera	MINECO
Filologías Extranjeras y sus Lingüísticas	FFI2013-47792-C2-1-P	D.ª Laura Alba Juez	Emoción y lenguaje en acción: La función discursiva emotiva/evaluativa en distintos textos y contextos dentro del mundo del trabajo	MINECO
Literatura Española y Teoría de la Literatura	EUIN2013-50630	D.ª Elena González-Blanco	Repertorio digital de poesía europea	MINECO (Acción Europa Investiga)

Convocatoria 2014

Literatura Española y Teoría de la Literatura	FFI2014-57961-R	D.ª Elena González-Blanco	Laboratorio de innovación en Humanidades Digitales: Edición digital, datos enlazados y entorno virtual de investigación para el trabajo en humanidades	MINECO
Filologías Extranjeras y sus Lingüísticas	FFI2014-53788-C3-1-P	D. Ricardo Mairal Usón	Desarrollo de un laboratorio virtual para el procesamiento computacional del lenguaje natural desde un paradigma funcional	MINECO

## Convocatoria 2015

Lengua Española y Lingüística General	FFI2015-63497-P	D.ª M.ª Victoria Escandell Vidal	La interfaz semántica/pragmática y la resolución d conflictos interpretativos	MINECO
Filología Clásica	FFI2015-67335-P	D. Antonio Moreno Hernández	Estudio de los textos clásicos latinos transmitidos en impresos incunables y postincunables conservados en España (III)	MINECO
Literatura Española y Teoría de la Literatura	FFI2015-70548-P	D.ª Nieves Baranda Leturio	Escritoras españolas de la primera modernidad: metadatos, visualización y análisis	MINECO
Literatura Española y Teoría de la Literatura	GA-679528	D.ª Elena González-Blanco	POSTDATA: Poetry Standardization and Linked Open Data	Proyectos Europeos

## 2. GRUPOS DE INVESTIGACIÓN CONSOLIDADOS RECONOCIDOS POR LA UNED

Con fecha 4 de mayo de 2011 se aprobó en Consejo de Gobierno el nuevo Reglamento para el Reconocimiento de Grupos de Investigación de la UNED (BICI nº 31/Anexo I (XXXVII), de 23 de mayo de 2011). Este Reglamento se publicó en el BICI nº 31 de 23 de mayo de 2011 y entró en vigor el 15 de octubre de 2011 (BICI nº 36 del 27 de junio de 2011).

Se recoge a continuación la relación de Grupos de Investigación de la Facultad de Filología vigentes durante el curso 2015/2016, así como la relación de investigadores de los mismos adscritos a la Facultad.

### **“ACTUALing”.**

Investigadores:

Carmen Victoria Marrero Aguiar (investigadora principal)

Laura Alba Juez

M.<sup>a</sup> Antonieta Andión Herrero

Silvia Carmen Barreiro Bilbao

Aurelia Carranza Márquez

Iria da Cunha Fanego

M.<sup>a</sup> Victoria Escandell Vidal

M.<sup>a</sup> Ángeles Escobar Álvarez

Eva Estebas Vilaplana

José Carlos García Cabrero

M.<sup>a</sup> Juana Gil Fernández

Ricardo Mairal Usón

M.<sup>a</sup> Beatriz Pérez Cabello de Alba,

Nuria Polo Cano

Germán Ruipérez García

Eva Samaniego Fernández

Alicia San Mateo Valdehita

Ismael Iván Teomiro García

Agustín Vera Luján

### **“Literatura y canon”**

Investigadores:

Lucía Montejo Gurruchaga (investigadora principal)

Nieves Baranda Leturio

Elena González-Blanco García

M.<sup>a</sup> Dolores Martos Pérez

Julio Neira Jiménez

### **“Estudios clásicos”**

Investigadores:

José M.<sup>a</sup> Lucas de Dios (investigador principal)



Helena Guzmán García  
Antonio Moreno Hernández  
Rosa Pedrero Sancho  
Rosa Díaz Burillo

**“Semiótica literaria, teatral y nuevas tecnologías”**

Investigadores:  
José N. Romera Castillo (investigador principal)  
Pilar Espín Templado  
Ana Freire López  
Raquel García Pascual  
Vicente Granados Palomares  
Francisco Gutiérrez Carbajo  
Clementa Millán Jiménez  
Marina Sanfilippo  
Ana Suárez Miramón

**“LEXVIN”**

Investigadores:  
Margarita Goded Rambaud (investigadora principal)  
M.ª del Carmen Guarddon Anelo  
Beatriz Rodríguez López

**“Artificial Intelligence Techniques for Linguistic Applications (ATLAS)”**

Investigadores:  
Elena Bárcena Madera (investigadora principal)  
José Javier Ávila Cabrera  
M.ª Dolores Castrillo de Larreta-Azelain  
Ana Ibáñez Moreno  
María Jordano de la Torre  
Elena María Martín Monje  
Pilar Rodríguez Arancón  
Noa Talaván Zanón

**“Diacronía y Sincronía en Lengua Española”**

Investigadores:  
M.ª Lourdes García-Macho Alonso de Santa María (investigadora principal)  
Francisco Abad Nebot  
M.ª Elena Azofra Sierra  
José Ramón Carriazo Ruiz  
Antonio Domínguez Rey  
Mario García-Page Sánchez  
Rafael Rodríguez Marín

### 3. CONGRESOS Y ACTIVIDADES CIENTÍFICAS

La Facultad de Filología recoge en su web las actividades científicas que se realizan en su seno. A lo largo del curso 2015/2016 se han celebrado las siguientes actividades académicas:

II Congreso Internacional de la Asociación de Humanidades Digitales Hispánicas. 5-8 de octubre de 2015.

Jornada de Investigación Proyecto EMO-FUNDETT. 9 de octubre de 2015.

Seminario para padres despistados. 23 de octubre de 2015.

Seminario Permanente de Lingüística Aplicada. 4 de noviembre de 2015.

Los medios audiovisuales en la clase de idiomas. El uso de la subtitulación y el doblaje. 10 de noviembre de 2015.

Programa de Doctorado en Filología. Estudios Lingüísticos y Literarios: Teoría y Aplicaciones. 12 de noviembre de 2015.

Conferencia “Los estereotipos de rusos y españoles: datos lingüísticos”, impartida por la Dra. Elena Vilinbakhova de la Universidad de San Petersburgo. 12 de noviembre de 2015.

X Seminario de Investigación TIC-ETL. 13 de noviembre de 2015.

V Seminario de Investigación del Dpto. de Literatura Española y Teoría de la Literatura. 19 y 20 de noviembre de 2015.

Seminario para padres despistados. 20 de noviembre de 2015.

Seminario Departamental de Investigación: “Procesamiento del Lenguaje Natural basado en discurso” (1.ª parte). 25 de noviembre de 2015.

Seminario Departamental de Investigación. “Procesamiento del Lenguaje Natural basado en discurso” (2.ª parte). 10 de diciembre de 2015.

Seminario del Máster “Análisis Gramatical y Estilístico del Español”, coordinado por la Dra. Pilar Gómez. 11 de diciembre de 2015.

La edición digital académica, de lo analógico a lo digital, coordinado por la Dra. Elena González-Blanco. 14-16 de diciembre de 2015.

Seminario para padres despistados, coordinado por la Dra. Nuria Polo. 16 de diciembre de 2015.

“El canon literario a examen”. Curso presencial y on line, coordinado por la Dra. Rosa Aradra. 18 y 19 de diciembre de 2015.

Conferencia “Literatura culta y popular: Félix Grande”, impartida por el Dr. Francisco Gutiérrez Carbajo. 18 de diciembre de 2015.

VII Seminario de Investigación sobre Edición y crítica de textos, coordinado por el Dr. Antonio Moreno. 18 de diciembre de 2015.

Conferencia “Las mentiras semióticas de la fotografía” impartida por D.<sup>a</sup> Mónica Chávez González. 14 de enero de 2016.

Los laboratorios como foco de innovación en la vida académica, coordinada por la Dra. Elena González-Blanco. 18 de enero de 2016.

Presentación del libro “Quien así te ama”: El testimonio de Edith Bruck. 4 de febrero de 2016.

II Seminario del Máster en Estudios Literarios y Culturales Ingleses y su Proyección Social, coordinado por la Dra. Marta Cerezo. 4 de marzo de 2016.

Seminario para padres despistados, coordinado por la Dra. Nuria Polo. 4 de marzo de 2016.

VIII Coloquio Internacional del Seminario Permanente sobre Literatura y Mujer. “Mujeres, ciencia y escrituras”, dirigido por la Dra. Brigitte Leguen. 9, 10 y 11 de marzo de 2016.

Seminario para padres despistados. “¿Cuándo sospechar que el desarrollo comunicativo de mi bebé es diferente?”, coordinado por la Dra. Nuria Polo. 15 de abril de 2016.

Seminario Permanente de Lingüística Inglesa Aplicada. “Perception of language in adverse conditions: What hearing with cochlear implant teaches us about language perception”, coordinado por el Dr. Rubén Chacón. 15 de abril de 2016.

Celebración del día Mundial de la voz, coordinado por la Dra. Nuria Polo. 16 de abril de 2016.

La materia de los sueños: Cervantes y Shakespeare (1616-2016). Exposición en la Biblioteca (19 de abril – 31 de mayo). La exposición ha sido incluida en el *Programa Oficial del IV Centenario de la muerte de Miguel de Cervantes*.

Concurso de Microrrelatos a distancia, “Tras la estela de Cervantes y Shakespeare”. 19 de abril de 2016.

Conferencia de Luis Alberto de Cuenca, “Cervantes y Shakespeare poetas y la tradición clásica”. 20 de abril de 2016.

The Ages of Shakespeare. Recital de canciones y textos de W. Shakespeare. 21 de abril de 2016.

Seminario Departamental de Investigación “Translating and dialogue writing for dubbing. Basic skills for a fast-growing market”. 10 de mayo de 2016.

I Jornada Seminario Permanente Innovación Docente Facultad de Filología. 11 de mayo de 2016.

Investigaciones emergentes para el aprendizaje y tratamiento de las lenguas. XI Seminario de Investigación del Máster TIC-ETL. 13 de mayo de 2016.

Jornadas sobre teatro lírico español. 12 y 13 de mayo de 2016.

VII Seminario de Investigación de Estudios Filológicos “Iniciación al debate académico”. 19 y 20 de mayo de 2016.

Seminario permanente de lingüística inglesa aplicada “English as a Lingua Franca”. 20 de mayo de 2016.

Seminario anual del Máster Universitario en Ciencia del Lenguaje y Lingüística Hispánica. 27 y 28 de junio de 2016.

XXV Seminario Internacional del Centro de Investigación de Semiótica Literaria, Teatral y Nuevas Tecnologías. 28-30 de junio de 2016.

Lanzamiento del proyecto europeo ERC POSTDATA. 29 de junio de 2016.

Seminario del Máster de Literaturas Hispánicas: Escritores fuera de lugar. 4 de julio de 2016.

VIII Seminario de edición y crítica de textos clásicos. 12 de julio de 2016.

#### 4. CELEBRACIÓN DEL “VII SEMINARIO DE INVESTIGACIÓN DE ESTUDIOS FILOLÓGICOS: INICIACIÓN AL DEBATE ACADÉMICO”

Los días 19 y 20 de mayo de 2016 ha tenido lugar la VII edición del Seminario de Investigación organizado por la Facultad de Filología, que en esta ocasión se ha titulado “Iniciación al debate académico” y se ha concebido como una actividad del Programa de Doctorado en Filología. Estudios lingüísticos y literarios: teoría y aplicaciones.

Este Seminario se dirige a los alumnos del Programa de Doctorado en Filología, entre cuyas actividades se enmarca. En él intervienen los doctorandos/as de fases intermedia y avanzada del programa, además de contar con la colaboración de cuatro ponentes invitados. Los estudiantes participan asistiendo a las sesiones, y algunos de ellos se inscriben para hacer presentaciones públicas de sus trabajos. En el día y sesión asignados, exponen su comunicación oralmente en una mesa presidida por un docente diferente a su director/a de tesis, que ya conoce su trabajo y actúa como relator.

Las sesiones pueden verse en el canal de Televisión de la UNED:

<https://canal.uned.es/serial/index/id/4795>

##### Programa del VII Seminario

##### JUEVES 19 DE MAYO

##### 09:30-10:00. Acto de apertura

JULIO NEIRA JIMÉNEZ, Decano de la Facultad de Filología  
NIEVES BARANDA LETURIO, Coordinadora del Programa de Doctorado en Filología y Directora del Seminario

##### 10:00-12:00. Taller

Presenta: DÍDAC LLORENS CUBEDO, Vicedecano de Gestión Académica y Estudiantes  
FRANCISCO JAVIER FORONDA MORITÁN (UNED): *Claves prácticas para una comunicación oral en el ámbito académico*

##### 12:00-12:30 Pausa café

##### 12:30-13:30 Conferencia

Presenta: NIEVES BARANDA LETURIO, Catedrática de Literatura Española (UNED)  
M.<sup>a</sup> JOSÉ VEGA RAMOS (Universitat Autònoma de Barcelona): *El lado oscuro de los textos. Censura y poética de la ocultación*

##### 13:30-16:00 Pausa Almuerzo

##### Sesión de tarde

##### 16:30-16:30 Presentaciones de Tesis en Curso

Modera: ANTONIO LORENTE MEDINA, Catedrático de Literatura Hispanoamericana (UNED)  
M.<sup>a</sup> NELLY COSWITZ: *Las ensayistas peruanas de finales del siglo diecinueve*

**16:30-18:00 Presentaciones de Tesis en Curso**

Modera: LAURA ALBA JUEZ, Profesora Titular de Universidad de Lingüística Inglesa (UNED)

16:30-17:00 MIGUEL JIMÉNEZ-BRAVO BONILLA: *Percepción multimodal de la prominencia acústica en español*

17:00-17:30 JUAN FERNÁNDEZ ESPALLARDO: *A cross-cultural LTOOC for development of English communicative skills in a flipped secondary classroom*

17:30-18:00 EDUARDO JAVIER GONZÁLEZ MONZÓN: *El lenguaje figurado en narraciones literarias contemporáneas.*

**VIERNES 20 DE MAYO****9:30-12:00 Conferencias**

Modera: MARÍA VICTORIA ESCANDELL VIDAL, Catedrática de Lingüística General (UNED)

9:30-10:45 ENRIQUE DEL TESO MARTÍN (Universidad de Oviedo): *Lenguaje y señales animales en la comunicación humana.*

10:50-12:00 ELENA GONZÁLEZ-BLANCO GARCÍA (UNED): *El reto de investigar en humanidades en el mundo digital*

**12:00-12:30 Pausa café****12:30-13:45 Presentaciones de Tesis en Curso**

Modera: MARÍA DOLORES MARTOS PÉREZ, Profesora Ayudante Doctora de Literatura Española (UNED)

12:30-13:00 ALBA GÓMEZ MORAL: *Estudio y edición crítica de la culebra de oro. Para algunos (ca.1637). Los lances de un texto en un taller de imprenta.*

13:00-13:45 BLANCA VIZÁN RICO: *Escritoras de la primera modernidad española y didactismo*

**13:30-16:00 Pausa Almuerzo****Sesiones de la tarde****16:00-17:00 Presentaciones de Tesis en Curso**

Modera: RAQUEL GARCÍA PASCUAL, Profesora Ayudante Doctora de Literatura Española (UNED)

16:00-16:30 JUAN PÉRES ANDRÉS: *El recurso al dialecto en la dramaturgia de Marco Polini*

16:30-17:00 ROCÍO SANTIAGO NOGALES: *Luces (y sombras) de un bohemio*

**17:00-18:00 PRESENAIONES DE TESIS EN CURSO**

Modera: ANTONIO DOMÍNGUEZ REY, Catedrático de Lingüística General (UNED)

17:00-17:30 DAVID BENHAMÚ JIMÉNEZ: *La jaquetía de la Comunidad Judía de Melilla en el S. XXI: entre remanentes léxicos, la intimidación de Israel*

17:30-18:00 CELÍA MARÍA GUTIÉRREZ VÁZQUEZ: *Teorías literarias de la modernidad española*

**18:00-18:30 CLAUSURA DEL SEMINARIO**

## 5. TESIS DOCTORALES Y PREMIOS EXTRAORDINARIOS DE DOCTORADO

### 5.1 TESIS DOCTORALES LEÍDAS

A lo largo del curso 2015/2016 se han defendido 69 Tesis Doctorales en la Facultad de Filología, sobre un total de 513 Tesis doctorales leídas en la UNED, que se desglosan así por Facultades y Escuelas<sup>7</sup>:

<b>FACULTAD / ESCUELA</b>	<b>10/11</b>	<b>11/12</b>	<b>12/13</b>	<b>13/14</b>	<b>14/15</b>	<b>15/16</b>
DERECHO	21	28	34	22	28	75
CC. ECONÓMICAS	8	12	6	9	7	27
EMPRESARIALES	8	4	4	2	3	10
EDUCACIÓN	54	56	20	33	38	72
ETSI INDUSTRIALES	9	10	11	13	5	22
ETSI INFORMÁTICA	12	6	11	5	3	3
<b>FILOLOGÍA</b>	<b>16</b>	<b>18</b>	<b>21</b>	<b>21</b>	<b>21</b>	<b>69</b>
FILOSOFÍA	15	15	10	15	14	38
CC. FÍSICAS	1	5	3	2	1	5
CC. MATEMÁTICAS	2	1	0	1	1	1
CC. QUÍMICAS	4	6	2	2	2	9
GEOGR. E HISTORIA	11	16	16	17	18	67
CC. POLÍTICAS	1	1	2	4	2	6
SOCIOLOGÍA	6	9	5	3	5	21
PSICOLOGÍA	15	6	4	8	6	20
I. U. GUTIÉRREZ MELLADO	6	7	6	3	6	29
ESCUELA DE DOCTORADO				6	19	39

En términos cuantitativos, la Facultad de Filología ocupa la tercera posición por centros, con 69 Tesis, tras la Facultad de Derecho (75 Tesis), y la Facultad de Educación (72 Tesis).

<sup>7</sup> Información suministrada por la Sección de Gestión de Doctorado del Vicerrectorado de Investigación.

**TESIS DEFENDIDAS EN LA FACULTAD DE FILOLOGÍA EN EL CURSO 2015/2016**

<b>ALUMNO / A</b>	<b>Título</b>	<b>Calificación</b>	<b>Fecha</b>	<b>Director</b>
Aburto González, Nerea	Presencia En Internet Del Teatro Vasco (2000-2009)	Sobresaliente Cum Laude	16/12/2015	José Romera Castillo
Alcorta Calvo, Nuria	Del Pensamiento A La Puesta En Escena En El Teatro De Calderón	Sobresaliente Cum Laude	14/01/2016	Ana Suárez Miramón
Arcega Morales, Jesús Ángel	La Vida Escénica En Zaragoza (2000- 2010)	Sobresaliente Cum Laude	28/10/2015	José Romera Castillo
Atienzar García, M.ª del Carmen	Cuentos Populares De Chinchilla	Sobresaliente Cum Laude	21/01/2016	Marina Sanfilippo Margarita Almela Boix
Benítez Correa, Carmen D.	“Estudios de la Interferencia del Español en el Aprendizaje de una Lengua Extranjera: el Caso de los Trabajos Fin de Carrera”	Sobresaliente Cum Laude	01/12/2015	Salvatore Bartolotta
Bonaccorsi, Anallisa Domenica	Cartelera Teatral En "Abc" De Madrid (1980-1984)	Sobresaliente Cum Laude	25/01/2016	José Romera Castillo
Brizuela Castillo, María Luisa	Los Paratextos En La Obra Dramática De Calderón De La Barca	Sobresaliente Cum Laude	22/10/2015	Ana Suárez Miramón
Calarota, Antonella	El Modernismo En Ecuador Y La "Generación Decapitada	Sobresaliente Cum Laude	18/12/2015	Jaime Martínez Martín
Campanario Larguero, Eugenio	El Teatro De Diego Sánchez De Badajoz Y Las Encrucijadas Teológicas Del Siglo Xvi: Tradición E Innovación Doctrinal	Sobresaliente Cum Laude	10/12/2015	Miguel Ángel Pérez Priego



Casado Carro, M. <sup>a</sup> Elena	“Anne Tyler’s Compass: A Study of Gender and Humor in the Novels of Anne Tyler”	Sobresaliente Cum Laude	04/02/2016	Isabel Castelao
Casero Osorio, Elisa M. <sup>a</sup>	“La Importancia de las TIC para la Enseñanza de Idiomas en el Aula Multicultural”	Sobresaliente Cum Laude	14/07/2016	Salvatore Bartolotta
Curado Ferrera, Antonio	Simbolismo y Recurrencia en la obra de Petronio: Nuevas coordenadas del Análisis Literario del Satyricón	Sobresaliente Cum Laude	19/11/2015	Matilde Conde Salazar
De la Torre Rodríguez, Ricardo	Teatro e Internet: Galicia (2000-2009)	Sobresaliente Cum Laude	18/11/2015	José Romera Castillo
Delgado de Castro, Manuel Ángel	La Poesía De Justo Alejo: Vanguardia Y Sociedad	Sobresaliente Cum Laude	27/01/2016	Vicente Granados Palomares
Fernández Iglesias, María Aránzazu	Mende aldaketarako (1990-2010) euskal antzerkiaren joerak: antzerki egiturak eta korrante estetikoak [tendencias del teatro vasco en el cambio de siglo (1990-2010): estructuras teatrales y corrientes estéticas]	Sobresaliente Cum Laude	29/01/2016	María José Olaziregi
Fernández López, Esther	Materia Mitológica En Las Letras Españolas: A Propósito De Perseo	Sobresaliente Cum Laude	18/01/2016	José Domínguez Caparrós
Fernández Sosa, Diego	Identidad Narrativa E Individuo En Tres Narradores Españoles Contemporáneos: José Antonio Gabriel Y Galán, Alonso Guerrero Y Luis Landero. Entre La Transición Y Los Años Ochenta	Sobresaliente Cum Laude	4/02/2016	Francisco Gutiérrez Carbajo

Folgueiras Miranda, Francisco A.	“Interlenguaje y Extranjerismos en el Marco de la Traducción Fabulada en la Tesis de Nancy de Ramón J. Sender”	Sobresaliente Cum Laude	05/02/2016	Elena Bárcena
García Conesa, Isabel M. <sup>a</sup>	“Los Veteranos en la Sociedad Estadounidense de la Década de 1940. Legislación Aprobada en el Congreso para Favorecer su Integ	Sobresaliente Cum Laude	05/02/2016	Antonia Sagredo Santos
García Llamas, Begoña I.	“La Teoría Funcional de la Lexicografía y su Aplicación a la Construcción de Diccionarios Especializados. Una Propuesta de Diccionario de Comercio Internacional”	Sobresaliente Cum Laude	14/01/2016	Ricardo Mairal Usón Codirector: D. Pedro Antonio Fuertes Olivera
García Llamas, María Belén	Detrás de la realidad aparente: Personaje y entorno en la novela de Clara Sánchez.	Sobresaliente Cum Laude	15/01/2016	Julio Neira Jiménez
Gibilisco, Tiziana	Reescritura, Manipulación, Oposición Y Reivindicación Cultural: La Traducción Entre Feminismo Y Contexto Postcolonial	Sobresaliente	19/01/2016	José Domínguez Caparrós Rosa María Aradra Sánchez
González Terriza, Alejandro	La dulce mano que acaricia y mata: figuras siniestras femeninas en el mundo infantil grecolatino	Sobresaliente Cum Laude	28/01/2016	José María Lucas de Dios
Granda Rossi, Isabel	“Optimización de la estrategia del role-play y su integración en el aula de Inglés de Turismo para la mejora de la producción oral”	Sobresaliente Cum Laude	13/01/2016	Noa Talaván Zanón

Hernández Pastor, Diana	“La Desambiguación Semántica de los Sintagmas Prepositivos como Adjuntos Periféricos en el Marco de la Gramática del Papel y la Referencia: un Enfoque desde la Lingüística Computacional y la Ingeniería del Conocimiento”	Sobresaliente Cum Laude	28/04/2016	Director: Carlos Perrián Pascual Tutor: Ricardo Mairal Usón
Huerta Rodríguez, Jesús Caos	Exégesis bíblica en Clemente de Alejandría: uso e interpretación de los IXX en el pentateuco	Sobresaliente Cum Laude	28/04/2016	Matilde Conde Salazar
Idotta, Francesco	“La emigración infantil desde Italia a los Estados Unidos entre 1870 y 1914: la provincia de Reggio Calabria”	Sobresaliente Cum Laude	04/12/2015	Antonia Sagredo Santos
Izquierdo Pliego, Ana M. <sup>a</sup>	“La Crítica Social en los Comienzos del Abbey Theatre: Edward Martyn”	Sobresaliente	20/01/2016	Ramón Sainero
Jiménez Aguilar, Miguel Ángel	La vida escénica en Málaga durante la primera década del S.XXI	Sobresaliente Cum Laude	29/01/2016	José Romera Castillo
Landín Martínez, Pablo	La Expresión de lo trágico en el "Ciclo Mítico" de Valle-Inclán. La Presencia de Shakespeare y Paralelismos con las tragedias de García Lorca	Sobresaliente Cum Laude	18/01/2016	María Clementa Millán Jiménez
Lomotey, Benedicta Adokarley	El sexismo lingüístico e implicaciones reformistas para la lengua: una perspectiva crítica del español y un estudio colateral del GA.	Sobresaliente Cum Laude.	11-1-2016	Antonio Domínguez Rey
Luna Estévez, Olga	“El humor como agente subversivo y liberador en el proceso de reconstrucción de la identidad femenina en la ficción chicana”	Sobresaliente	15/12/2015	Antonio Ballesteros González

Luzón Martín, Pablo	Trágicos menores griegos del siglo V a C.: de Agatón a Meleto II (39-48 -snell-kannicht). Estudio filológico y literario	Sobresaliente Cum Laude	05/02/2016	José María Lucas De Dios
Martín Pérez, Ángel Luis	La Novela de formación en la Narrativa Española Contemporánea: El Secreto de las Fiestas, de Francisco Casavella; La media distancia, de Alejandro Gándara; El Informe Stein, de José Carlos Llop; Últimas Noticias Del Paraíso, De Clara Sánchez	Sobresaliente	01/02/2016	Francisco Gutiérrez Carbajo
Martínez Berriochoa, Alejandro	El Digresionario Poético del Licenciado Mesa De Olmeda	Sobresaliente Cum Laude	21/12/2015	Nieves Baranda Leturio
Martínez Navajas, Jesús M. <sup>a</sup>	“La Influencia de la Literatura Fantástica Decimonónica en Lengua Inglesa en el Rock´n`roll: Estudio de Algunas “Literary Covers” sobre Siete Autores del Siglo XIX”	Sobresaliente	03/02/2016	Antonio Ballesteros
Merino Madrid, Antonio	La mitología clásica como instrumento para la construcción de una nueva identidad de género en la poesía española del siglo XX escrita por mujeres	Sobresaliente Cum Laude	17/12/2015	Juan Antonio López Férez Rosa Pedrero Sancho
Mira Giménez, Mario	“Aplicación del e-PEL a la enseñanza-aprendizaje de lenguas en la Escuela Oficial de Idiomas”	Sobresaliente Cum Laude	13/06/2016	María Jordano de la Torre
Miralles Martorell, Carmen	“Facing the “Uncanny”: The Ghost Tales of Elizabeth Gaskell, Margaret Oliphant, Amelia Eswards and Vernon Lee”	Sobresaliente Cum Laude	13/01/2016	Antonio Ballesteros

Montes Mérida, Julio	Púnica, de Silio Itálico: introducción, edición crítica y comentario filológico	Sobresaliente Cum Laude	25/01/2016	María Luisa Arribas Hernáez
Montotti Prieto	“Analisi Linguística del Parlato nel Film Rocco e i Suoi Fratelli di Luchino Visconti: Versione Originali e Doppiaggio allo Spagnolo e all ’inglese”	Sobresaliente Cum Laude	15/12/2015	Salvatore Bartolotta
Moñino Ángel, Pedro	“Comprensión escrita en lengua inglesa en la era digital: <i>flipped classroom</i> y <i>blended learning</i> en el currículo de Educación Secundaria”	Sobresaliente Cum Laude	15/01/2016	M <sup>a</sup> Dolores Castrillo
Morillo Morales, Julia	Las Exposiciones Universales en la Literatura de viajes del Siglo XIX	Sobresaliente Cum Laude	14/12/2015	Ana María Freire López
Nicolás Martínez, María del Pilar	El Teatro Español en Lisboa en la segunda Mitad del Siglo XIX	Sobresaliente Cum Laude	12/01/2016	Francisco Gutiérrez Carbajo
Nieto Yusta, Olivia María	Calderón de la Barca en la Compañía Nacional de Teatro Clásico (1986-2013) y la Función Dramatúrgica de la Escenografía	Sobresaliente Cum Laude	18/12/2015	José Romera Castillo
Osuna Osuna, M. <sup>a</sup> Teresa	“Lennox Robinson y los Orígenes del Teatro de Crítica Social en Irlanda”	Sobresaliente Cum Laude	19/01/2016	Ramón Sainero
Palacio Ortiz, Nortan Javier	El Teatro de Quevedo (Una Aproximación Pragmática)	Sobresaliente Cum Laude	5/02/2016	Ana Suárez Miramón
Peres Martorelli, Ana Berenice	Análisis del inventario de nociones específicas del plan curricular del Instituto Cervantes: implicaciones para la enseñanza del léxico en hablantes del portugués brasileño.	Sobresaliente Cum Laude.	5-2-2016	M. <sup>a</sup> Antonieta Andión Herrero

Pérez García, Ana Belén	Story and Storytellers: Native American Approach. Leslie Marmon Silko”	Sobresaliente Cum Laude	01/02/2016	M.ª Teresa González Mínguez
Pérez Orozco, Santiago	La lengua de los baleáricos	Sobresaliente Cum Laude	08/02/2016	Rosa Pedrero Sancho
Pérez Valle, Raquel	Literatura Y Periodismo En El Siglo Xix: El Museo De Las Familias (1843-1870)	Sobresaliente Cum Laude	16/12/2015	Ana María Freire López
Pérez Zurutuza, Kristian	“The Evolution of the Vampire Figure in English and American Literature as Social and Economic Symbol of Contemporary Wester Masculine Identity”	Sobresaliente Cum Laude	21/01/2016	Antonio Ballesteros
Prieto Nadal, Ana	El Teatro de Lluïsa Cunillé en el Siglo XXI (2000-2014)	Sobresaliente Cum Laude	27/10/2015	José Romera Castillo
Rodríguez Gómez, José Luis	Lenguajes y Soluciones Informáticas para un Repertorio Digital de la Métrica Medieval Española	Sobresaliente Cum Laude	13/01/16	Elena González-Blanco García
Rodríguez Romera, M.ª Isabel	El Espacio en la Técnica Dramática de Calderón. Las Comedias Mitológicas Cortesanas	Sobresaliente Cum Laude	10/02/16	Ana Suárez Miramón
Rogero Penin, M.ª Anita	Introduction des gestes-emblèmes dans les programmes de Français Langue Étrangère: ressources dudactiques et pilotage au sein des escuelas oficiales de idiomas espagnoles.	Sobresaliente Cum Laude	03/02/2016	Esther Juan Oliva

Rojas Sánchez, Pablo	Guillermo De Torre Y La Cultura Del Exilio	Sobresaliente Cum Laude	04/11/2015	Julio Neira Jiménez
Romero Molina, Juan Carlos	Escritura Autobiográfica De Dramaturgos Españoles Actuales	Sobresaliente	23/10/2015	José Romera Castillo
Rubsova Stepanka	“Clasificación Lingüística y Análisis Sociolingüístico de los Anglicismos en el Español de México. La Incorporación de los Anglicismos en los Estados de Puebla y Tlaxcala a Principios del siglo XXI”	Sobresaliente	09/02/2016	Ana Ibáñez
Sancha Fernández, Eugénie	El Teatro de la Comedia de Madrid (1875-1915): Su Historia y Reconstrucción de la cartelera	Sobresaliente	20/01/2016	María Pilar Espín Templado
Sánchez Carrón, Irene	Revisión crítica del enfoque comunicativo: estudio de casos de enseñanza de español a inmigrantes en Extremadura.	Sobresaliente Cum Laude.	02/10/2015	M.ª Antonieta Andión Herrero
Santos Sopena, Oscar Oliver	Bernat Metge: la recepción del humanismo en el ámbito peninsular	Sobresaliente Cum Laude	17/12/2015	Julia Butiñá Jiménez Helena Guzmán García
Solans García, Mariángel	“Representación del envejecimiento en la narrativa de Iris Murdoch”	Sobresaliente Cum Laude	18/01/2016	María García Lorenzo
Suárez-Inclán García de la Peña, José	El Teatro de Jardiel Poncela: Humor y Modernidad ante la Censura Franquista	Sobresaliente Cum Laude	26/01/2016	Francisco Gutiérrez Carbajo

Torres Álvarez, Mónica	Reflexiones sobre la adquisición y el uso de los tiempos de pasado en español a través de las narraciones de estudiantes anglohablantes universitarios.	Sobresaliente Cum Laude.	19/01/2016	M. <sup>a</sup> Luz Gutiérrez Araus
Torres Marquínez, Catalina	“Frances Perkins: su compromiso con la reforma laboral estadounidense (1902-1945)”	Sobresaliente Cum Laude	14/01/2016	M. <sup>a</sup> Luz Arroyo Vázquez
Valdés Pozueco,, M. <sup>a</sup> Caterin	El Mundo Jurídico de Calderón y su sentido de la Justicia Humana	Sobresaliente Cum Laude	08/02/2016	Ana Suárez Miramón Javier Campos y Fernández de Sevilla
Vallejo Mateo, M. <sup>a</sup> Luisa	El Universo Trágico de Calderón y Shakespeare	Sobresaliente	02/02/2016	Ana Suárez Miramón



## 5.2 PREMIOS EXTRAORDINARIOS DE DOCTORADO

La Comisión de Investigación y Doctorado de la UNED, en la reunión celebrada el día 30 de noviembre de 2015, acordó la publicación de la convocatoria de Premios Extraordinarios de Doctorado para el curso académico 2014/2015. La convocatoria oficial fue publicada en el BICI n.º 10, del 7 de diciembre de 2015.

La Comisión de Investigación de la Facultad, en la reunión celebrada el día 17 de febrero de 2016, aprobó la propuesta de concesión de los siguientes Premios Extraordinarios de Doctorado de la Facultad de Filología para el curso académico 2014/2015 (Resolución publicada en el BICI n.º 24, del 4 de abril de 2015):

D.<sup>a</sup> PILAR RODRÍGUEZ ARANCÓN

D.<sup>a</sup> ANA RULL SUÁREZ

D.<sup>a</sup> M.<sup>a</sup> VICTORIA SOULÉ

D. ANTONIO DANIEL JUAN RUBIO

D.<sup>a</sup> PATRICIA MARÍA RIOSALIDO VILLAR

## 6. ACTIVIDADES DE MOVILIDAD

### 6.1. CONVOCATORIA DE AYUDAS COMPLEMENTARIAS PARA EL FOMENTO DE LA MOVILIDAD E INTERNACIONALIZACIÓN DEL PROFESORADO DE LA FACULTAD DE FILOLOGÍA (Convocatoria 2016)

Con el fin de promover la movilidad del profesorado de la Facultad, el Decanato ha impulsado una nueva “Convocatoria de ayudas complementarias para el fomento de la movilidad e internacionalización del profesorado de la Facultad de Filología”, cuyas bases fueron aprobadas por la Comisión Permanente de la Facultad de 9 de marzo de 2016, para estancias breves en el extranjero del personal docente e investigador de la Facultad, así como para estancias de investigadores extranjeros de prestigio en la misma, con el objeto de fomentar la colaboración con el personal docente e investigador y así potenciar e internacionalizar el rendimiento científico y docente de los miembros de la Facultad.

La propuesta presenta tres tipos de ayudas:

A. CONVOCATORIA DE AYUDAS PARA ESTANCIAS EN OTROS CENTROS DE INVESTIGACIÓN PARA PROFESORADO CON VINCULACIÓN PERMANENTE (destinado a Personal Docente e Investigador funcionario o contratado indefinido en la UNED a tiempo completo mediante cualquier modalidad de contratación).

B. CONVOCATORIA DE AYUDAS PARA ESTANCIAS EN OTROS CENTROS DE INVESTIGACIÓN PARA PROFESORADO CONTRATADO NO PERMANENTE (destinada a Personal Docente e Investigador contratado temporal en la UNED a tiempo completo mediante cualquier modalidad de contratación).

C. CONVOCATORIA DE AYUDAS PARA ESTANCIAS EN LA FACULTAD DE FILOLOGÍA PARA INVESTIGADORES DE UNIVERSIDADES EXTRANJERAS DE RECONOCIDO PRESTIGIO.

La Comisión de Investigación, en su reunión del 6 de julio de 2016, aprobó la concesión de las ayudas para los siguientes profesores:

Modalidad A:

- Dra. M.<sup>a</sup> Antonieta Andión Herrero (Departamento de Lengua Española y Lingüística General). Estancia: 01/04/2017 – 08/05/2017 – Universidad Federal de Paraíba (Brasil).
- Dr. Antonio Ballesteros González (Departamento de Filologías Extranjeras y sus Lingüísticas). Estancia: 15/03/2017 – 15/04/2017 – Universidades Queen Mary de Londres y Universidad de Cambridge
- Dr. Francisco Xavier Frías Conde (Departamento de Filología Clásica). Estancia: 28/02/2017 - 02/05/2017 – Universidad Central de Ecuador.
- Dra. Araceli Gómez Fernández (Departamento de Filología Francesa). Estancia: 01/10/2016 - 31/10/2016 – Laboratorio ATILF (Nancy, Francia)

Modalidad B:

- Dr. José Ramón Carriazo Ruíz (Departamento de Lengua Española y Lingüística General). Estancia: 26/03/2017 – 06/05/2017- Universidad del Pacífico (Perú).

No hubo ninguna solicitud para la tercera modalidad, correspondiente a profesores invitados.

**6.2. CONVOCATORIA DE AYUDAS COMPLEMENTARIAS PARA EL FOMENTO DE LA MOVILIDAD E INTERNACIONALIZACIÓN DE LOS ESTUDIANES DEL PROGRAMA DE DOCTORADO EN FILOLOGÍA. ESTUDIOS LINGÜÍSTICOS Y LITERARIOS: TEORÍA Y APLICACIONES (Convocatoria 2016)**

Dentro del conjunto de actuaciones destinadas a la promoción de la investigación, movilidad e internacionalización de los estudiantes del Programa de Doctorado en Filología. Estudios lingüísticos y literarios: Teoría y aplicaciones, la Comisión Permanente de la Facultad, reunida el 9 de marzo de 2016 aprobó la siguiente convocatoria de ayudas complementarias destinadas a estudiantes de Doctorado de la Facultad.

La Comisión de Investigación, en su reunión del 6 de julio de 2016, aprobó la concesión de una ayuda para el siguiente estudiante:

- D. José Segovia Martín  
Estancia: 01/09/2016 – 30/06/2017 – Universidad de Edimburgo

**6.3. SEGUNDA CONVOCATORIA DE AYUDAS COMPLEMENTARIAS PARA EL FOMENTO DE LA MOVILIDAD E INTERNACIONALIZACIÓN DE LOS ESTUDIANES DEL PROGRAMA DE DOCTORADO EN FILOLOGÍA. ESTUDIOS LINGÜÍSTICOS Y LITERARIOS: TEORÍA Y APLICACIONES Y DE LOS MÁSTERES OFICIALES DE LA FACULTAD DE FILOLOGÍA. (Convocatoria 2016)**

Convocatoria aprobada en la Comisión Permanente de la Facultad de 21 de septiembre de 2016 y publicada en BICI de 03/10/2016. Pendiente de resolver

## **7. CONVOCATORIAS DE APOYO A LA INVESTIGACIÓN**

### **7.1 CONVOCATORIA DE AYUDAS COMPLEMENTARIAS A LA INVESTIGACIÓN PARA EL PROFESORADO DE LA FACULTAD DE FILOLOGÍA (Convocatoria 2016)**

Dentro del conjunto de actuaciones destinadas a la promoción de la investigación del profesorado de la Facultad de Filología, se han convocado estas ayudas con el objeto de fomentar la actividad investigadora y potenciar el rendimiento científico, ofreciendo apoyo económico a diversas actividades de investigación (convocatoria aprobada en la Junta de Facultad de 5 de mayo de 2016):

- A). Traducción y revisión de artículos de investigación para su posterior publicación en revistas con índice de impacto.
- B). Gastos derivados de viajes/desplazamientos de corta duración para consultas puntuales de fondos bibliográficos o documentación a archivos y bibliotecas.
- C). Gastos derivados de la adquisición de material complementario a la investigación (imágenes, láminas, diapositivas, microfilms, etc.).

La Comisión de Investigación, en su reunión del 6 de julio de 2016, aprobó la concesión de dos ayudas para las siguientes profesoras:

Modalidad A:

- Dra. Raquel García Pascual
- Dra. Alicia San Mateo Valdehita

### **7.2 SEGUNDA CONVOCATORIA DE AYUDAS COMPLEMENTARIAS A LA INVESTIGACIÓN PARA EL PROFEROSADO DE LA FACULTAD DE FILOLOGÍA (Convocatoria 2016)**

Convocatoria aprobada en la Comisión Permanente de la Facultad de 21 de septiembre de 2016 y publicada en BICI de 03/10/2016. Pendiente de resolver

## 8. REVISTAS: NÚMEROS PUBLICADOS EN 2015/2016

Se ofrece la información de los números de las Revistas vinculadas a la Facultad correspondientes al curso 2015/16. Se indican la indexación y criterios de calidad científica de cada una.

### EPOS

Información de la revista que aparece en DICE (Difusión y Calidad de las Revistas Españolas de Humanidades, Ciencias Sociales y Jurídicas: <http://dice.cindoc.csic.es/>).

Título abreviado Epos. Rev. Filol.  
ISSN 0213-201X  
Año comienzo-fin 1985-  
Periodicidad ANUAL  
Editor UNED, Facultad de Filología  
Lugar de edición MADRID  
Soporte IMPRESA

#### Historia

Bases de datos que la incluyen APH,REGESTA IMPERII ; ISOC  
Área temática LINGÜÍSTICA, FILOLOGÍA Y LITERATURA  
Área de conocimiento LITERATURA ESPAÑOLA LINGÜÍSTICA GENERAL  
Clasificación UNESCO Filología  
Criterios Latindex cumplidos 31  
Evaluadores externos Sí  
Apertura exterior de los autores Sí  
Valoración de la difusión internacional 9  
Internacionalidad de las contribuciones 10.87  
Categoría ANEP Revista no categorizada en ANEP/FECYT  
Categoría ERIH Revista no categorizada en ERIH  
Categoría CARHUS C  
Fecha de actualización 23/08/2011

## SIGNA: revista de la asociación española de semiótica ISSN 1133-3634(P)/2254-9307(E)

Herramienta	Presencia o no en	Índice de impacto	Bases de datos científicas que la incluyen	Posición que ocupa en su categoría	Criterios cumplidos/ clasificación	Clasificación ANEP
JCR	No					
SCCI	No					
AHCI	Sí					
SJR	Sí	0.100 (2013)		546/638 (4 Q) <sup>8</sup>		
IN-RECH	Sí	0.093 (2004-2008)		12/51 (2 Q)		
RESH	Sí	0.093 (2004-2008)	ISOC, AHCI, MLA			
DICE	Sí		ISOC, AHCI, MLA			A <sup>9</sup>
LATINDEX	Sí				33	
CIRC	Sí				A	
ERIH	No					
CARHUS	Sí				C	
MIAR	Sí	ICDS: 9.842	Scopus, Fuente Académica Premier, MLA, Dialnet, Arts and Humanities Citation Index,			
Google Scholar Metrics (índice h5)	Sí	4				
Sello de calidad FECYT	No					
Otros datos			e-Spacio <sup>10</sup>			
Criterios UNED inclusión en OJS					38/45	
Baremo UNED	Criterio cumplido: categoría A ANEP (según DICE, act. 2012)				A	

<sup>8</sup> Está en varias categorías (*Literature and Literary Theory, Linguistics and Language, Language and Linguistics, Communicatio*, en 2012 estaba en el 3Q en Literatura).

<sup>9</sup> Dato obtenido de DICE (act. 2012).

<sup>10</sup> Dato obtenido de la propia fuente.

**Revista de Lenguas y Literaturas Catalana, Gallega y Vasca**

Está indexada en: CARHUS Plus+ 2014, CIRC. Clasificación integrada de revistas científicas (con valor superior a D), DIALNET, ERIHPlus, Fuente Academica Plus, LATINDEX (Catálogo), Linguistic Bibliography, MLA - Modern Language Association Database, MIAR SHERPA/RoMEO, datos disponibles en Dulcinea.  
<http://www.accesoabierto.net/dulcinea/consulta.php?directorio=dulcinea&campo=ID&texto=1872>.

Editorial: Universidad Nacional de Educación a Distancia (UNED)

Titular de los derechos de explotación (copyright): La Universidad

URL: <http://revistas.uned.es/index.php/RLLCGV>

Tipo de acceso: Gratuito

Mención específica de derechos: No

¿Permite el auto-archivo?: Sí

Versión auto-archivo: Post-print (versión editorial)

Color: Azul

Indizada en: [CARHUS Plus+ 2014](#), [CIRC. Clasificación integrada de revistas científicas \(con valor superior a D\)](#), [DIALNET](#), [ERIHPlus](#), [Fuente Academica Plus](#), [LATINDEX \(Catálogo\)](#), [Linguistic Bibliography](#), [MLA - Modern Language Association Database](#), [MIAR SHERPA/RoMEO](#)

### **Revista de Escritoras Ibéricas**

<http://revistas.uned.es/index.php/REI>

Esta revista utiliza el sistema de gestión integral [OJS](#) (Open Journal System) desarrollado con licencia "GNU General Public License" por Public Knowledge Project.

Evaluación externa por pares.

Está incluida en la Base de datos ISOC, CSIC y cumple 33 criterios de Latindex ( [Características cumplidas / cumpridas / Standards met: 33](#)).