



# **FACULTAD DE CIENCIAS ECONÓMICAS Y EMPRESARIALES**

---

## **MEMORIA ANUAL 2020-2021**



**30 de septiembre de 2021**

## ÍNDICE

	Pág.
1. PRESENTACIÓN .....	2
2. ORGANIZACIÓN ACADÉMICA .....	4
2.1. EQUIPO DECANAL .....	4
2.2. PROFESORADO .....	6
2.3. PERSONAL DE ADMINISTRACIÓN Y SERVICIOS .....	8
2.4. REPRESENTANTES DE PROFESORES TUTORES .....	10
2.5. REPRESENTANTES DE ESTUDIANTES .....	11
2.6. DEPARTAMENTOS .....	12
2.7. COMISIONES .....	12
2.8. EVOLUCIÓN DEL PERSONAL DOCENTE INVESTIGADOR Y DEL PERSONAL DE ADMINISTRACIÓN Y SERVICIOS .....	16
3. DOCENCIA .....	19
3.1. PLANES DE ESTUDIO .....	19
3.2. EVOLUCIÓN DEL ALUMNADO EN LA FACULTAD .....	24
3.3. EVOLUCIÓN DEL ALUMNADO EGRESADO DE LA FACULTAD .....	26
3.4. EVOLUCIÓN DEL ALUMNADO DE LOS PROGRAMAS OFICIALES DE POSGRADO DE LA FACULTAD .....	27
4. TÍTULOS DE LA FACULTAD .....	28
4.1. MÁSTER UNIVERSITARIO EN INVESTIGACIÓN EN ECONOMÍA .....	28
4.2. MÁSTER UNIVERSITARIO EN FORMACIÓN DEL PROFESORADO DE EDUCACIÓN SECUNDARIA OBLIGATORIA Y BACHILLERATO, FORMACIÓN PROFESIONAL Y ENSEÑANZAS DE IDIOMAS .....	30
4.3. MÁSTER EN RSC .....	30
4.4. FORMACIÓN CONTINUA .....	30
5. CÁTEDRAS DE LA FACULTAD .....	32
5.1. CÁTEDRA AQUAE .....	32
5.2. CÁTEDRA DE TERRITORIOS SOSTENIBLES Y DESARROLLO LOCAL ..	32
6. ACTIVIDADES DE DIFUSIÓN Y TRANSFERENCIA DE CONOCIMIENTOS .	34
6.1. ACTIVIDADES DE DIFUSIÓN Y TRANSFERENCIA DE CONOCIMIENTOS	34
6.2. CONGRESOS, SEMINARIOS Y CONFERENCIAS .....	35
7. PROGRAMAS RADIOFÓNICOS .....	39
8. GESTIÓN PRESUPUESTARIA .....	44

## 1. PRESENTACIÓN

La memoria de este curso académico 2020/2021 que ahora termina, de acuerdo con la línea de los últimos años, trata de dar cuenta del esfuerzo e interés que la comunidad universitaria, y muy especialmente la comunidad de nuestra Facultad, ha realizado para proporcionar a todos nuestros estudiantes la mejor formación posible y los mejores servicios académicos y administrativos. De acuerdo con ello, y antes de nada, quiero manifestar mis palabras de agradecimiento a todos los miembros y profesionales de la Facultad de Ciencias Económicas y Empresariales, que han contribuido con gran dedicación y esfuerzo, otro año más, a este apasionante proyecto.

La situación sanitaria a lo largo del curso, aunque notablemente mejor que la del pasado, ha marcado algunos aspectos relevantes de las actividades que desarrollamos en la Facultad, que han debido realizarse telemáticamente o con ciertas limitaciones. No obstante, todas las tareas, tanto las habituales como las excepcionales, se han desarrollado sin mayor problema, y todos los colectivos de la comunidad universitaria han seguido estando a la altura de las circunstancias, con dedicación, esfuerzo y compromiso.

Entrando ya propiamente en la Memoria, para comenzar me gustaría comentar que el número de estudiantes durante el curso académico 2020/2021 ha sido de 15 369, incluyendo grados y másteres. Durante este curso terminó la novena promoción de graduados en Economía y la octava de graduados en ADE y en Turismo. El total de egresados ha sido de 656. Nuestros tres títulos de grado, los dos de máster, y el Programa de Doctorado que depende de la Facultad están evaluados positivamente por ANECA.

El número de **personas que desarrollan labores de administración y servicios (PAS)** es de 45. Debido a la situación sanitaria, ha sido necesario interrumpir un proceso de concurso oposición que pretendía estabilizar a muchos interinos del PAS; esperamos que pueda reanudarse en el plazo más breve posible. Quiero reconocer el esfuerzo y la dedicación de todo el PAS de la Facultad en el sinfín de labores que desarrollan. Con ello han sacado adelante las múltiples tareas de apoyo que alumnos, profesores y tutores necesitan.

Respecto al **personal docente e investigador (PDI)**, es de destacar que, de nuevo, han sido varios los profesores que han conseguido su acreditación a figuras superiores de profesorado, con la consiguiente mejora global de la categoría académica de nuestro PDI. El número de profesores e investigadores de nuestra Facultad, en el curso académico 2019/2020, alcanza la cifra de 147. El PDI de la Facultad de Ciencias Económicas y Empresariales no ha dejado en ningún momento de ofrecer un magnífico servicio académico y docente en las distintas enseñanzas: en Grado, con tres títulos; en Posgrado, con un Máster de la Facultad, otro interfacultativo y otro más interuniversitario (además de docencia en másteres de otras facultades); y en Doctorado, con dos programas, uno de la Facultad y otro interuniversitario.

Mención quiero hacer de la labor de nuestros **tutores** en los distintos centros asociados. Su trabajo con los estudiantes, con quienes están en contacto directo, es muchas veces imprescindible para transmitir de la mejor manera posible las enseñanzas que impartimos en la Facultad, y son uno de los soportes para nuestra metodología de enseñanza.

Las diferentes actividades desarrolladas por las cátedras Universidad-Empresa que la Facultad tiene adscritas: la Cátedra AQUAE y la Cátedra Territorios Sostenibles y Desarrollo Local, se ajustan a las demandas y desafíos de las nuevas realidades. Como puede apreciarse en esta memoria, son muchas y variadas las actividades desarrolladas en los ámbitos de ambas.

Durante este curso académico, se han retomado algunas de las actividades de investigación y transferencia que hubo que posponer con motivo de la pandemia, además de ofrecerse otras nuevas que han suscitado gran interés. Es de destacar un congreso internacional organizado por nuestra Facultad y celebrado telemáticamente, con mucho éxito de participación: la *33rd EBES Conference (Eurasia Business and Economics Society)*; las *II Jornadas de Big- Data y Matemáticas*; el congreso nacional *XXIX Jornadas de ASEPUMA*, con gran número de participantes; y numerosas conferencias y seminarios de investigación dentro del ámbito de la promoción de la investigación en la Facultad.

Las convocatorias de exámenes de este curso se han celebrado de manera general con la plataforma AvEx (no presencialmente, por tanto), aunque se han realizado exámenes presenciales en algunos centros en el marco del Plan UNED 100 %. Quiero dar las gracias a los profesores voluntarios para cubrir este tipo de tribunales.

Desgraciadamente, tampoco fue posible celebrar este curso el tradicional acto académico del Día de la Facultad.

Espero que el próximo curso 2021/2022, en el que ya se ve luz en la situación sanitaria, esté lleno de satisfacciones y alegrías para toda la comunidad universitaria de la Facultad.

Alberto A. Álvarez López  
Decano

## **2. ORGANIZACIÓN ACADÉMICA**

### **2.1. EQUIPO DECANAL**

#### ***Miembros del Equipo decanal y coordinadores de titulación a 30 de septiembre 2021***

**Decano.** D. Alberto A. Álvarez López

**Vicedecana de Investigación y Posgrado y vicedecana primera .** D.<sup>a</sup> Blanca Sánchez Robles-Rute.

**Vicedecana de Ordenación Académica y Relaciones institucionales.** D.<sup>a</sup> María del Sagrario Romero Cuadrado

**Vicedecana de Calidad.** D.<sup>a</sup> Teresa Carmen Herrador Alcaide

**Vicedecano de Tecnología.** D. Luis Manuel Ruiz Gómez

**Vicedecano de Estudiantes.** D. Alberto Muñoz Cabanes

**Secretaria Académica de Facultad.** D.<sup>a</sup> M.<sup>a</sup> Ángeles Rodríguez Santos

**Secretaria Académica Adjunta.** D.<sup>a</sup> M.<sup>a</sup> del Mar Sánchez Campos

**Coordinadora de Título de Grado en Economía.** D.<sup>a</sup> Susana Cortés Rodríguez

**Coordinadora de Título de Grado en ADE.** D.<sup>a</sup> Montserrat Hernández Solís

**Coordinador de Título de Grado en Turismo.** D. Fernando Barreiro Pereira

**Coordinadora del Máster U. en Investigación en Economía.** D.<sup>a</sup> Laura Rodríguez Fernández

**Coordinadora del Máster de Investigación en Sostenibilidad y RSC.** D.<sup>a</sup> Marta de la Cuesta González

**Estructura Académica de la Facultad, 30 de septiembre 2021**

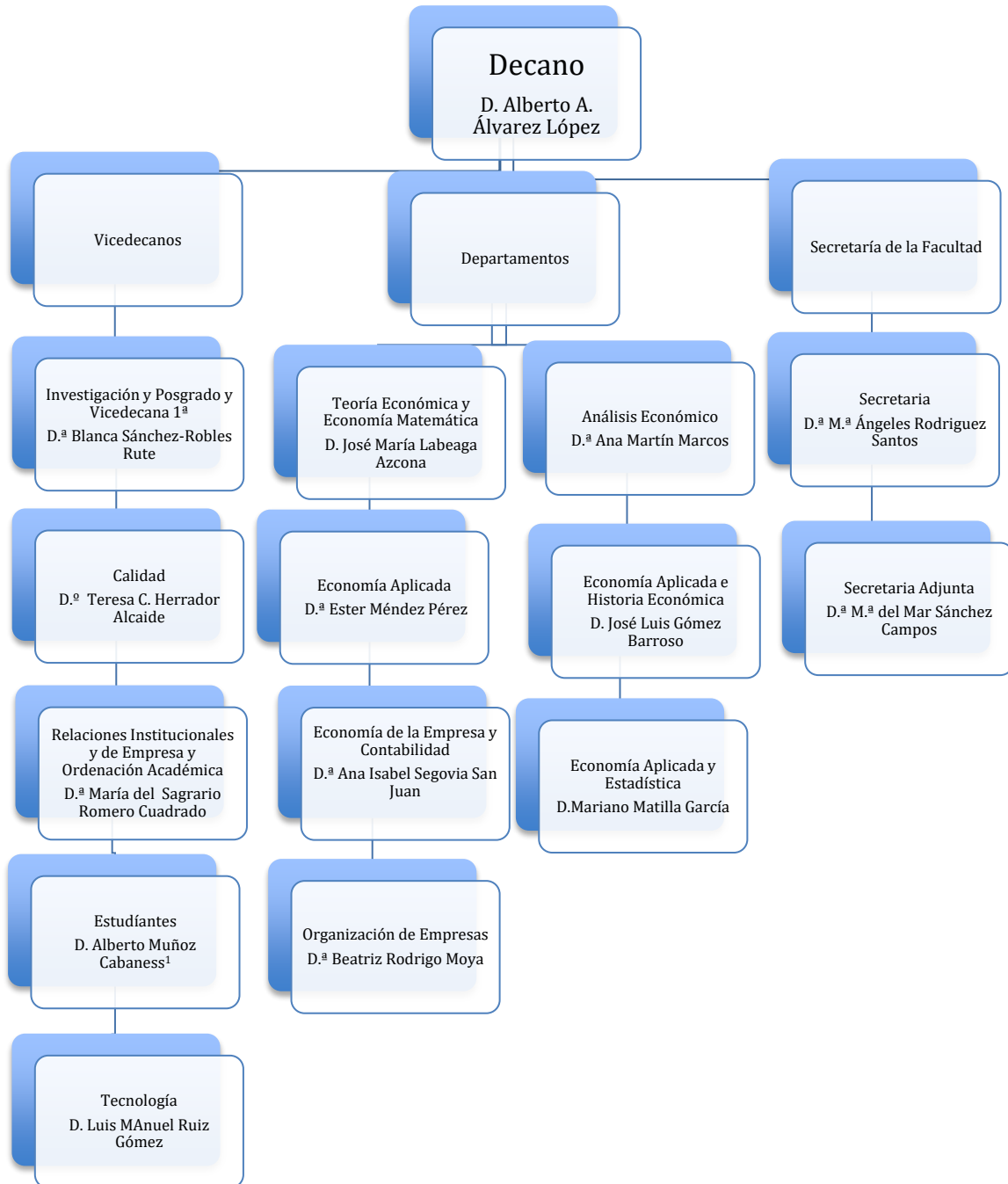

1. Desde octubre 2020.

## 2.2. PROFESORADO

### Catedráticos

Corona Romero, Enrique  
 Garín Muñoz, M.<sup>a</sup> Teresa  
 Gómez Barroso, José Luis  
 Iranzo Martín, Juan Emilio  
 Labeaga Azcona, Jose M.<sup>a</sup>  
 Matilla García, Mariano  
 Muñoz Merchante, Ángel  
 Núñez Romero-Balmas, Clara Eugenia  
 Pérez Gorostegui, Eduardo  
 Rufín Moreno, Ramón  
 Vorsatz, Marc

### Profesores Titulares de Universidad y Escuela

Alberca Oliver, Pilar  
 Álvarez López, Alberto Augusto  
 Arguedas Sanz, Raquel  
 Arranz Peña, M.<sup>a</sup> de las Nieves  
 Barquín Gil, Rafael  
 Benito Muela, Sonia  
 Calvo González, José Luis  
 Campo Moreno, Paloma del  
 Cuesta González, Marta de la  
 Escobedo López, M.<sup>a</sup> Isabel  
 Escribano Francés, Gonzalo  
 Fernández de Tejada Muñoz, Victoria  
 Fuente Sánchez, Damián de la  
 García Llamas, M.<sup>a</sup> del Carmen  
 Garcia-Verdugo Sales, Fco. Javier <sup>1</sup>  
 Gil Luezas, Carmen  
 González Romero, Arturo  
 Gutiérrez López, M.<sup>a</sup> Pilar  
 Hernández Benítez, Mauro  
 Herrador Alcaide, Teresa Carmen  
 Ibáñez Blanco, Félix  
 Izquierdo Llanes, Gregorio <sup>2</sup>  
 Juan Díaz, Rebeca de  
 López Martínez, José Humberto

López Moran, Lorena  
 Lorenzo Segovia, M.<sup>a</sup> José  
 Martín Garrido, Francisco Javier  
 Martín Marcos, Ana  
 Martínez Álvarez, José Antonio  
 Martínez Merino, Juan Luis  
 Méndez Pérez, Esther  
 Mochón Sáez, Asunción  
 Moral Rincón, M.<sup>a</sup> José  
 Muñoz Alamillos, Ángel  
 Navarro Pascual, Reyes  
 Navío Marco, Julio  
 Nogueras Lozano, M.<sup>a</sup> Teresa  
 Parte Esteban, Laura  
 Pedrosa Rodríguez, Mónica  
 Pérez Zabaleta, M.<sup>a</sup> Amelia  
 Rodrigo Moya, Beatriz  
 Rodríguez Oromendía, Ainhoa  
 Romero Cuadrado, María del Sagrario  
 Sánchez-Robles Rute, Blanca  
 Sanchiz Garrote, León Jesús  
 San Martín González, Enrique  
 Santamaría Lancho, Miguel  
 Segovia San Juan, Ana Isabel  
 Solórzano García, Marta

### Profesores Contratados Doctor

Bernardos Sanz, José Ubaldo  
 Casado García-Hirschfeld, Elena  
 Cortiñas Vázquez, Pedro Gonzalo  
 Escalera Izquierdo, Gregorio  
 González Arias, Julio  
 González Esteban, Ángel Luis<sup>3</sup>  
 González Sánchez, Víctor Manuel  
 Hernández Solís, Montserrat  
 López Eguilaz, Máxima Juliana  
 Lopez Martin, Carmen  
 Martín García, Rodrigo  
 Mellado Bermejo, Lucía  
 Muñoz Martínez, César

<sup>1</sup> Servicios especiales. Asesor de la Comisión Nacional de Mercados y de la Competencia.

<sup>2</sup> Servicios especiales. Director del Instituto Nacional de Estadística.

<sup>3</sup> Desde diciembre 2021.

Osuna Guerrero, Rubén  
 Palencia González, Francisco Javier <sup>4</sup>  
 Pablo Redondo, Rosana de  
 Paredes Gázquez, Juan Diego  
 Pérez Pascual, Pedro Antonio  
 Plaza Hidalgo, Isabel  
 Pra Martos, Inmaculada<sup>5</sup>  
 Ramos Villaverde, Sergio  
 Rasines García, Luis Alberto  
 Reina Paz, M.<sup>a</sup> Dolores  
 Rodríguez Fernández, Laura  
 Rodríguez Santos, M.<sup>a</sup> Ángeles  
 Ruíz Gómez, Luis Manuel  
 Ruza Paz-Curbera, Cristina  
 Sánchez Figueroa, Cristina  
 Sanz Carnero, Basilio Justo  
 Sevilla Sevilla, Claudia <sup>6</sup>  
 Úbeda Molla, Paloma  
 Vicente Virseda, Juan Antonio

### **Profesores Colaboradores**

Alcaide Arenales, Ángel  
 Bejarano Vázquez, Virginia  
 Cortés Rodríguez, Susana  
 Herrero de Egaña Espinosa de los  
 Monteros, Alfonso  
 Ibáñez Jiménez, Eva María  
 Juberías Cáceres, Gema  
 López López, M.<sup>a</sup> Dolores  
 Muñoz Cabanes, Alberto  
 Sánchez Campos, M.<sup>a</sup> del Mar  
 Sánchez Sánchez, Manuel José  
 Sanz Pérez, Javier  
 Tejera Martín, Íñigo  
 Trinidad Deocón, Gloria

### **Profesores Asociados**

Álvarez Ballesteros, Carlos  
 Balleste Morillas, Eva

Bujidos Casado, María <sup>7</sup>  
 Fernández Serrano, José Luis  
 García Becerro de Bengoa, Paula <sup>8</sup>  
 González Fidalgo, José Manuel  
 Hitos Santos, Rubén  
 Inglada López de Sabando, Vicente <sup>9</sup>  
 Martín Martínez, Víctor Manuel  
 Morcillo García, Jesús  
 Moreno Aragoneses, Julio  
 Oliver Yébenes, Mónica  
 Plaza Llorente, Jesús Manuel  
 Rebolo Palacios, Julián  
 Ruiz Gómez, Álvaro  
 Sánchez Ávila, Ángel  
 Vázquez Oteo, Orencio

### **Profesores Ayudantes Doctores**

Atay, Ata<sup>10</sup>  
 Castellanos Serrano, Cristina  
 Czubala Ostapiuk, Marcin Roman  
 González Sánchez, Mariano  
 Nuñez Martínez, Juan Jacobo <sup>11</sup>  
 Rodríguez Sánchez, Ainara<sup>12</sup>  
 Ruiz Rúa, Aurora  
 Pardo Herrasti, Eva

### **Profesores Ayudantes**

Garcialoro Bravo, Gema

### **Profesores Colaboradores Honoríficos**

Barreiro Pereira, Fernando  
 Conde Collado, Javier  
 Castejón Montijano, Rafael  
 Lopo López, Antonia  
 Marín Quemada, José María  
 Rodríguez Ruiz, Julián  
 Velasco Murviedro, Carlos  
 Veuthey Cilveti, Luis Jesús

<sup>4</sup> Desde septiembre de 2020.

<sup>5</sup> Desde febrero de 2020.

<sup>6</sup> Desde marzo de 2021.

<sup>7</sup> Hasta septiembre de 2021.

<sup>8</sup> Desde agosto 2020, hasta febrero 2021.

<sup>9</sup> Hasta abril de 2021.

<sup>10</sup> Hasta septiembre 2021.

<sup>11</sup> Desde noviembre de 2020.

<sup>12</sup> Desde mayo de 2021.

### **Profesores Investigadores**

Poveda Aldas, Ana  
Makeienko, Maryna  
Martínez Raya, Antonio

### **Profesores con Contrato Predoctoral en formación**

Ballesteros Olza, Mario  
Coca Gamito, Carlos  
Lopez Otero, Xiral  
Mendieta Aragón, Adrián

## **2.3. PERSONAL DE ADMINISTRACIÓN Y SERVICIOS**

### **ADMINISTRACIÓN**

Jiménez Marsá, Beatriz (Administradora)  
Alcudia Montes, Tomás (Jefe de Sección)  
López Hueros, M.<sup>a</sup> Luisa (Jefa de Negociado)

### **SECCIÓN DE ATENCIÓN AL ESTUDIANTE**

Sánchez Eguren, Ana M.<sup>a</sup> (Jefa de Sección - Alumnos)

### **NEGOCIADO DE CONVALIDACIONES**

Hernández Sánchez, Teresa (Jefa de Negociado)  
Alonso Grajales, Sara  
Figueredo Cerdeño, Belén  
León Crespillo, Rocío  
Mateos Maldonado, Ana M.<sup>a</sup>  
Rey Navarro, Natalia  
Tovar Gutiérrez- Juárez, M.<sup>a</sup> Cristina

### **NEGOCIADO DE ATENCIÓN AL ESTUDIANTE DEL GRADO DE TURISMO**

Paredes Sierra, Rosa M.<sup>a</sup> (Jefa de Negociado)  
Bermejo Lozano, Elena  
García López, M.<sup>a</sup> Carmen<sup>13</sup>

### **NEGOCIADO DE ATENCIÓN AL ESTUDIANTE DEL GRADO DE ADE**

Holgueras Sáez, M.<sup>a</sup> José (Jefa de Negociado)  
Alonso Concejo, Amparo

---

<sup>13</sup> Hasta 18 de julio de 2021.

Herrera Úbeda, Carlos  
Romero Núñez de Arenas, M.<sup>a</sup> José  
Manzanas Jiménez, M.<sup>a</sup> Gracia (Jefa de Negociado)  
Brun Navarro, M.<sup>a</sup> de las Peñas  
Gómez López, Inmaculada  
Núñez Pereira, M.<sup>a</sup> José  
Poveda Montsalve, Francisco Antonio  
Torrero López, Paloma Marta

### **NEGOCIADO DE ATENCIÓN AL ESTUDIANTE DEL GRADO DE ECONOMÍA**

Fernández Pavón, Ana Isabel (Jefa de Negociado)  
Damas Jurado, Luisa  
Díaz Muñoz, María<sup>14</sup>  
Rodríguez Santos, Beatriz  
Pérez García, Carmen<sup>15</sup>

### **SECCIÓN DE APOYO A LA DOCENCIA Y A LA INVESTIGACIÓN**

De Couto Santarén, Begoña (Jefa de Sección)

### **NEGOCIADO DE SECRETARÍA**

Baena Ruiz, Dolores  
Martín Santamaría, Francisco Javier<sup>16</sup>  
Ruiz Herrera, Mercedes

### **NEGOCIADO DE APOYO A LA DOCENCIA Y A LA INVESTIGACIÓN**

González Carrillo, M.<sup>a</sup> del Pilar (Jefa de Negociado)  
Carballo González-Corroto, Guadalupe  
Díaz Sánchez, Mónica  
González Fernández, Dionisio (Jefe de Negociado)  
López-Torrecilla Fonseca, M.<sup>a</sup> del Mar

### **NEGOCIADO DE POSGRADO Y TERCER CICLO**

García Izquierdo, M.<sup>a</sup> Isabel (Jefa de Negociado)  
Municio Peral, Elena

---

<sup>14</sup> Hasta 1 abril de 2021.

<sup>15</sup> Hasta 1 de junio de 2021.

<sup>16</sup> Desde 21 de marzo de 2021.

Pérez García, Carmen<sup>17</sup>

## **DECANATO**

Elósegui Egoscozábal, Beatriz (Secretaria del Decano) <sup>18</sup>

Colino Lera, Esteban

Delgado González, Damiana<sup>19</sup>

Luczkow Pellegrini, Laura

## **2.4. REPRESENTANTES DE PROFESORES TUTORES**

### **Representantes en Junta de Facultad**

González de la Rosa, Manuel

Febles Acosta, Jaime

Galera Martínez, M<sup>a</sup> Dolores

Sicilia Rodríguez, Joaquín

### **Representantes en Departamentos**

Análisis Económico

Gomis Galipienso, Joaquín

Sarda Pons, Jordi

Economía Aplicada

Gutiérrez Artidiello, Julia

Mostazo Gómez, Juan José

Economía Aplicada e Historia Económica

Flores Borge, María Ángeles<sup>20</sup>

Romero Moreno, Luisa María

Economía Aplicada y Estadística

Romero Moreno, Luisa María

Sicilia Rodríguez, Joaquín

Economía de la Empresa y Contabilidad

Gómez Aparicio, Juan Miguel <sup>21</sup>

García Quesada, Miguel Ángel

Varas de la Fuente, Óscar Javier

---

<sup>17</sup> Desde 1 de junio de 2021.

<sup>18</sup> Desde 1 de junio de 2021.

<sup>19</sup> Desde 21 de mayo de 2021.

<sup>20</sup> Hasta 22 de diciembre de 2020.

<sup>21</sup> Hasta 3 de agosto de 2021.

Organización de Empresas  
Campo Rodríguez, Jaime Ángel <sup>22</sup>  
Febles Acosta, Jaime

Teoría Económica y Economía Matemática  
Galera Martínez, M.<sup>a</sup> Dolores  
Joval Roquet, Ángel

## 2.5. REPRESENTANTES DE ESTUDIANTES

### Representantes en Junta de Facultad

Alonso Rodríguez, Norberto (Delegado de la Facultad)  
Bastardo Herrero, Juan Antonio (hasta 06-05-2021)  
Cano González, Alberto Valeriano (hasta 04-11-2020)  
Cantero Abad, Andrea  
Cobo Fuentes, Yolanda Alexandra  
de León Peña, Domingo Román  
Delgado Montañés, Miguel Ángel (hasta 06-05-2021)  
Donate Hernández, Patricia María  
Dopazo Leiros, M.<sup>a</sup> Pilar (Delegada de la Facultad hasta 06-05-2021)  
Dorado Carballido, Javier  
Francés Saura, Enrique (hasta 06-05-2021)  
García Fernández, Juan Miguel  
García Peinado, Francisco Javier  
López García, Patricia (hasta 06-05-2021)  
Magrañal Jiménez, Adolfo (hasta 06-05-2021)  
Mancebo Plaza, Francisco Javier (hasta 06-05-2021)  
Nieto García, Raúl  
Olmos Soler, Jesús  
Reyes Canales, Miguel (hasta 06-05-2021)  
Romero Manzano, Eduardo (hasta 06-05-2021)  
Romero Sánchez, Javier  
Rueda Sánchez, José Cristóbal (hasta 06-05-2021)  
Ruiz Angulo, Max Antoni (hasta 06-05-2021)  
Santamaría Martín, Benjamín José (Subdelegado de la Facultad)

### Representantes en Departamentos

Análisis Económico  
Mancebo Plaza, Francisco Javier  
Rodríguez Andreu, Ana

---

<sup>22</sup> Hasta 22 de diciembre de 2020.

Economía Aplicada

Dopazo Leiros, Pilar

Magrañal Jiménez, Adolfo

Economía Aplicada e Historia Económica

Francés Saura, Enrique

Manuel Villagra Ureta

Economía Aplicada y Estadística

Romero Manzano, Eduard

Ruiz Angulo, Max Antoni

Economía de la Empresa y Contabilidad

Reyes Canales, Miguel

Delgado Montañés, Miguel Ángel

Organización de Empresas

Rueda Sánchez, José Cristóbal

Magrañal Jiménez, Adolfo

Teoría Económica y Economía Matemática

Bastardo Herrero, Juan Antonio

Romero Manzano, Eduardo

## **2.6. DEPARTAMENTOS**

- ANÁLISIS ECONÓMICO.
- ECONOMÍA APLICADA.
- ECONOMÍA APLICADA Y ESTADÍSTICA.
- ECONOMÍA APLICADA E HISTORIA ECONÓMICA.
- ECONOMÍA DE LA EMPRESA Y CONTABILIDAD.
- ORGANIZACIÓN DE EMPRESAS.
- TEORÍA ECONÓMICA Y ECONOMÍA MATEMÁTICA.

## **2.7. COMISIONES**

**Miembros de las Comisiones, a 30 de septiembre 2021**

### **2.7.1. Comisión Permanente**

Dr. Alberto A. Álvarez López (Decano)  
 Dra. M.<sup>a</sup> Ángeles Rodríguez Santos (Secretaria)  
 Dra. Beatriz Rodrigo Moya (Directora de Departamento)  
 Dr. Mariano Matilla García (Director de Departamento)  
 Dra. Carmen García Llamas (Representante de PDI permanente)  
 Dra. Rebeca de Juan Díaz (Representante de PDI permanente)  
 Dra. Isabel Plaza Hidalgo (Representante de PDI permanente)  
 D. Víctor Manuel Martín Martínez (Representante de PDI no permanente)  
 D. Joaquín Sicilia Rodríguez (Profesor Tutor)  
 D. Juan Miguel García Fernández (Delegado de Alumnos de la Facultad)  
 D. Norberto Alonso Rodríguez. (Subdelegado de Alumnos)  
 D.<sup>a</sup> Ana M.<sup>a</sup> Sánchez Eguren (PAS)  
 D.<sup>a</sup> Beatriz Jiménez Marsá (Administradora)

### **2.7.2. Comisión de Infraestructura**

Dr. Alberto A. Álvarez López (Decano)  
 Dra. M.<sup>a</sup> Ángeles Rodríguez Santos (Secretaria)  
 Dra. Teresa Garín Muñoz (Dpto. de Análisis Económico )  
 Dra. Cristina Sánchez Figueroa (Dpto. de Economía Aplicada y Estadística)  
 Dr. Damián de la Fuente Sánchez (Dpto. de la Empresa y Contabilidad)  
 Dra. Marta de la Cuesta González (Dpto. de Economía Aplicada)  
 Dr. Mauro Hernández Benítez (Dpto. de Economía Aplicada e Historia Económica)  
 Dr. Gregorio Escalera Izquierdo (Dpto. de Organización de Empresa)  
 Dr. José Luis Calvo González (Dpto. de Teoría Económica y Economía Matemática)

### **2.7.3. Comisión de Coordinación de título de Grado en Economía**

Dr. Alberto A. Álvarez López (Decano)  
 D.<sup>a</sup> M.<sup>a</sup> del Mar Sánchez Campos (Secretaria Adjunta de la Facultad)  
 Dra. Teresa Herrador Alcaide (Vicedecana de Calidad)  
 Dra. Susana Cortés Rodríguez (Coordinadora del Título de Grado)  
 Dr. Manuel J. Sánchez Sánchez (Dpto. de Teoría Económica y Economía Matemática)  
 Dr. Marc Vorsatz (Dpto. Análisis Económico)  
 Dra. Lorena López Morán (Dpto. Economía Aplicada y Estadística)  
 Dr. Julio González Arias (Dpto. Economía de la Empresa y Contabilidad)  
 Dra. Nieves Arranz Peña (Dpto. de Economía Aplicada)  
 Dr. José Ubaldo Bernardos Sanz (Dpto. de Economía Aplicada e Historia Económica)  
 D.<sup>a</sup> Victoria Fernández de Tejada (Dpto. de Organización de Empresas)  
 Dra. Encarnación Abad Arenas (Derecho Civil)  
 D.<sup>a</sup> M.<sup>a</sup> Dolores Galera Martínez (Profesor Tutor)  
 D. Benjamín José Santamaría Martín (Representante de Estudiantes)  
 D.<sup>a</sup> Ana Isabel Fernández Pavón (PAS)

#### **2.7.4. Comisión de Coordinación de título de Grado en Administración y Dirección de Empresas**

Dr. Alberto A. Álvarez López (Decano)  
 D<sup>a</sup>. M<sup>a</sup> del Mar Sánchez Campos (Secretaria Adjunta de la Facultad)  
 Dra. Teresa Herrador Alcaide (Vicedecana de Calidad y Dpto. Economía de la Empresa y Contabilidad)  
 Dra. Montserrat Hernández Solís (Coordinadora del Título de Grado)  
 Dra. Teresa Garín Muñoz (Dpto. Análisis Económico)  
 Dra. Cristina Ruza Paz-Curbera (Dpto. Economía Aplicada)  
 Dr. Arturo González Romero (Dpto. de Teoría Económica y Economía Matemática)  
 Dr. Alfonso Herrero de Egaña Espinosa de los Monteros (Dpto. de Economía Aplicada y Estadística)  
 Dr. Mauro Hernández Benítez (Dpto. de Economía Aplicada e Historia Económica)  
 Dr. Eduardo Pérez Gorostegui (Dpto. de Organización de Empresas)  
 Dra. Carmen Muñoz Delgado (Dpto. Derecho Mercantil)  
 D. Jaime Febles Acosta (Profesor Tutor)  
 D.<sup>a</sup> Elio Bedmar Honrrubia (Representante de estudiantes)  
 D.<sup>a</sup> Gracia Manzananas Jiménez (PAS)

#### **2.7.5. Comisión de Coordinación de título de Grado en Turismo**

Dr. Alberto A. Álvarez López (Decano)  
 D<sup>a</sup>. M<sup>a</sup> del Mar Sánchez Campos (Secretaria Adjunta de la Facultad)  
 Dra. Teresa Herrador Alcaide (Vicedecana de Calidad)  
 Dr. Alberto Muñoz Cabanes (Coordinador del Título de Grado y Dpto. de Economía Aplicada y Estadística)  
 Dr. José Luis Calvo González (Dpto. de Teoría Económica y Economía Matemática)  
 Dr. Ata Atay (Dpto. de Análisis Económico)  
 Dra. Gema Juberías Cáceres (Dpto. Economía de la Empresa y Contabilidad)  
 Dr. Juan Diego Paredes Gázquez (Dpto. de Economía Aplicada)  
 Dr. José Humberto López Martínez (Dpto. de Economía Aplicada e Historia Económica)  
 Dr. Gregorio Escalera Izquierdo (Dpto. de Organización de Empresas)  
 Dra. Helena Guzmán García (Dpto. de Filología Clásica)  
 Dra. M<sup>a</sup> Ángeles Escobar Álvarez (Dpto. de Filologías Extranjeras y sus Lingüísticas)  
 Dra. Carmen Fernández Rodríguez (Dpto. de Derecho Administrativo)  
 Dra. Eva M.<sup>a</sup> Domínguez Pérez (Dpto. de Derecho Mercantil)  
 Dr. Jesús Gutiérrez Brito (Dpto. de Sociología I)  
 Dr. Jorge Sequera Fernández (Dpto. de Sociología III)  
 Dr. Joaquín Martínez del Pino (Dpto. de Historia del Arte)  
 Dra. Eva Martín Roda (Dpto. de Geografía)  
 Dra. Ángela Magdalena Romera Pintor (Dpto. de Francés)  
 Dr. Joaquín Sicilia Rodríguez (Profesor Tutor)  
 D. Abel Lucas Colombo (Representante de estudiantes)  
 D<sup>a</sup>. Rosa María Paredes Sierra (PAS)

### **2.7.6. Comisión de Investigación y Posgrado**

Dra. Blanca Sánchez-Robles Rute (Vicedecana de Investigación y Posgrado)  
 D.ª M.ª del Mar Sánchez Campos (Secretaria Adjunta)  
 Dra. M.ª Isabel Escobedo López (Dpto. de Teoría Económica y Economía Matemática)  
 Dra. Ana Martín Marcos (Dpto. de Análisis Económico)  
 Dr. Pedro Cortiñas Vázquez (Dpto. de Economía Aplicada y Estadística)  
 Dra. Dolores Reina Paz (Dpto. de Economía de la Empresa y Contabilidad)  
 Dra. M.ª José Moral Rincón (Dpto. de Economía Aplicada)  
 Dr. José Ubaldo Bernardos Sanz (Dpto. de Economía Aplicada e Historia Económica)  
 Dra. Marta Solórzano García (Dpto. de Organización de Empresas)

### **2.7.7. Comisión de Reconocimiento de Créditos**

Dra. M.ª del Sagrario Romero Cuadrado (Vicedecana de Ordenación Académica)  
 D.ª M.ª del Mar Sánchez Campos (Secretaria Adjunta)  
 Dra. Susana Cortés Rodríguez (Dpto. de Teoría Económica y Economía Matemática)  
 Dr. Félix Ibáñez Blanco (Dpto. de Análisis Económico)  
 Dra. Paloma Úbeda Moya (Dpto. de Economía Aplicada y Estadística)  
 Dra. Montserrat Hernández Solís (Dpto. de Economía de la Empresa y Contabilidad)  
 Dr. Víctor Manuel González Sánchez (Dpto. de Economía Aplicada)  
 Dr. León Sanchiz Garrote (Dpto. de Economía Aplicada e Historia Económica)  
 Dra. Victoria Fernández de Tejada (Dpto. de Organización de Empresas)  
 D.ª Teresa Hernández Sánchez (PAS, Jefe de Negociado de Convalidaciones, con voz pero sin voto)

### **2.7.8. Comisión de Máster U. en Investigación en Economía**

Dr. Alberto A. Álvarez López (Decano)  
 Dra. Blanca Sánchez-Robles Rute (Vicedecana de Investigación y Posgrado)  
 Dra. Teresa Herrador Alcaide (Vicedecana de Calidad)  
 Dra. Laura Rodríguez Fernández (Coordinadora del Master)  
 Dra. Carmen López Martín (Secretaria Docente del Máster)  
 Dra. M.ª Teresa Garín Muñoz (Coordinador de la Esp. Economía Industrial y de los Servicios)  
 Dra. Isabel Escobedo López (Coordinadora de la Esp. Economía Monetaria y Financiera)  
 Dr. Cristina Sánchez Figueroa (Coordinador Módulo I)  
 Dra. Marta Solórzano García (Coordinadora de la Esp. Economía Empresarial)  
 Dr. Pedro Cortiñas Vázquez (Coordinador de la Esp. Economía Pública)  
 Dr. Víctor Manuel González Sánchez (Coordinador de la Esp. Economía Internacional)  
 Dr. Manuel J. Sánchez Sánchez (Coordinador de Economía Cuantitativa)  
 D. Francisco Javier García Peinado (Representante de Estudiantes)  
 D.ª Begoña Couto Santarén (Representante PAS)

### 2.7.9. Tribunal de Compensación

Dr. Alberto Muñoz Cabanes (Vicedecana de Estudiantes y Asuntos Económicos)  
 Dra. M<sup>a</sup> Ángeles Rodríguez Santos (Secretaria Docente de Facultad)  
 Dra. María Sagrario Romero Cuadrado (Dpto. Organización de Empresas)  
 Dra. Ester Méndez Pérez (Dpto. Economía Aplicada)  
 Dra. Arturo González Romero (Dpto. T<sup>a</sup> Económica y Economía Matemática)  
 Dra. Julio González Arias (Dpto. Economía de la Empresa y Contabilidad)  
 Dr. Pedro Cortiñas Vázquez (Dpto. Economía Aplicada y Estadística)  
 Dr. José U. Bernardos Sanz (Dpto. Economía Aplicada e H<sup>a</sup> Económica)  
 Dra. Blanca Sánchez-Robles Rute (Dpto. Análisis Económico)

### 2.7.10. Tribunal de Pruebas de Aptitud

#### Diplomaturas de Turismo y Empresariales

Presidente: Dra. María Dolores Reina Paz  
 Secretario: Dr. José Luis Fernández Serrano  
 Vocal 1º: Dr. Alberto Muñoz Cabanes  
 Vocal 2º: Dr Julio Moreno Aragonese  
 Vocal 3º: Dr. Víctor Manuel Martín Martínez

#### Licenciaturas de ADE y Economía

Presidente: Dr. Mauro Hernández Benítez  
 Secretario: Dr. Alfonso Herrero de Egaña y Espinosa de los Monteros  
 Vocal 1º: Dr. José Ubaldo Bernardos Gil  
 Vocal 2º: Dra. Gema Juberías Cáceres  
 Vocal 3º: Dr. Rafael Barquín Gil

## 2.8 EVOLUCIÓN DEL PERSONAL DOCENTE INVESTIGADOR Y DEL PERSONAL DE ADMINISTRACIÓN Y SERVICIOS

La evolución del PDI y PAS en la Facultad sufrió un descenso en todas las categorías, excepto contratados doctores, colaboradores honoríficos, asociados e investigadores, durante el curso académico 2020/2021 frente a los anteriores. Si bien, el número total de profesores disminuye con respecto al curso precedente. Además, se ofrecen tablas y gráficos de los cuatro cursos anteriores:

PDI DE LA FACULTAD:

Tabla nº 1

ESTAMENTOS	CURSO 16/17	CURSO 17/18	CURSO 18/19	CURSO 19/20	CURSO 20/21
CATEDRÁTICOS	14	14	14	12	11
TITULARES DE UNIVERSIDAD Y DE ESCUELA	57	53	51	51	49
CONTRATADOS DOCTORES	21	25	24	31	32

COLABORADORES	16	15	16	16	14
EMÉRITOS/ COLABORADOR HONORÍFICO	2	2	4	4	8
AYUDANTES/AYUDANTES DOCTORES	8	9	10	10	9
ASOCIADOS	21	18	19	19	17
INVESTIGADORES	2	3	3	3	7
TOTAL PROFESORADO	141	139	143	149	147

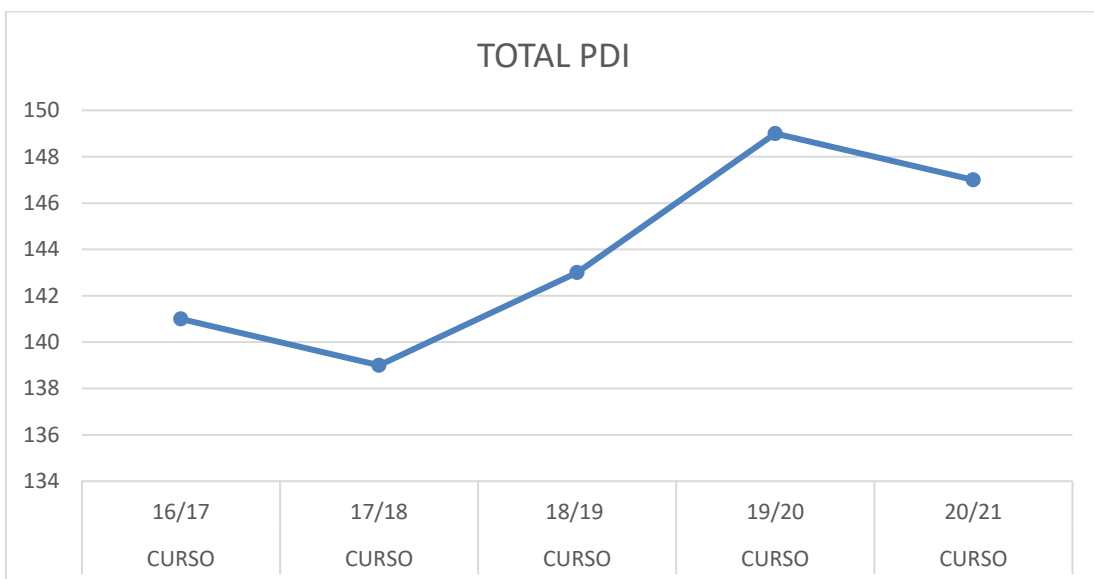
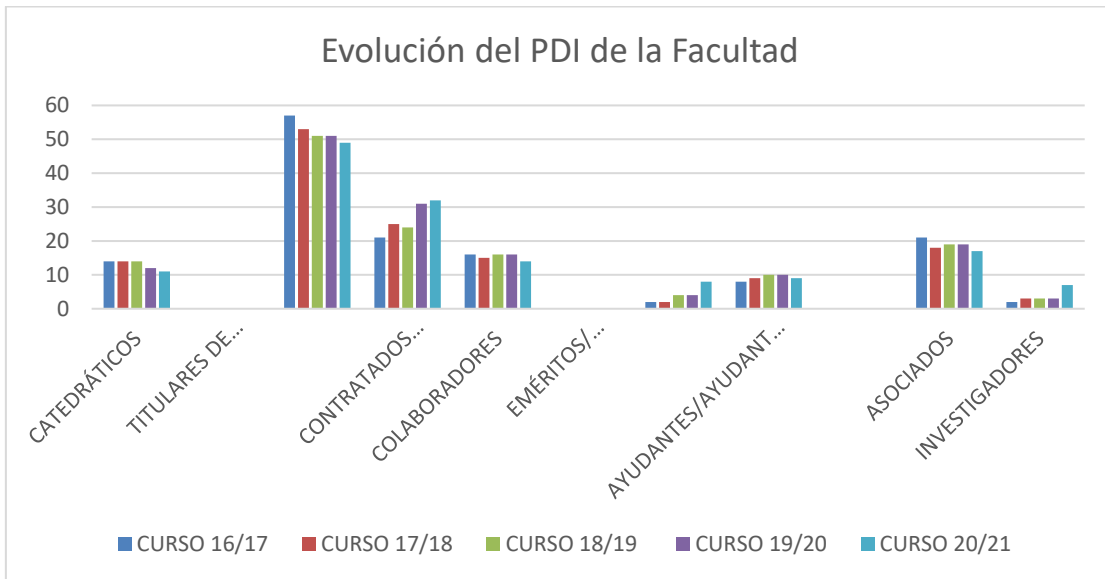

PERSONAL DE ADMINISTRACIÓN Y SERVICIOS (PAS):

**Tabla nº 2**

ESTAMENTO	CURSO 16/17	CURSO 17/18	CURSO 18/19	CURSO 19/20	CURSO 20/21
PAS	51	47	43	43	45

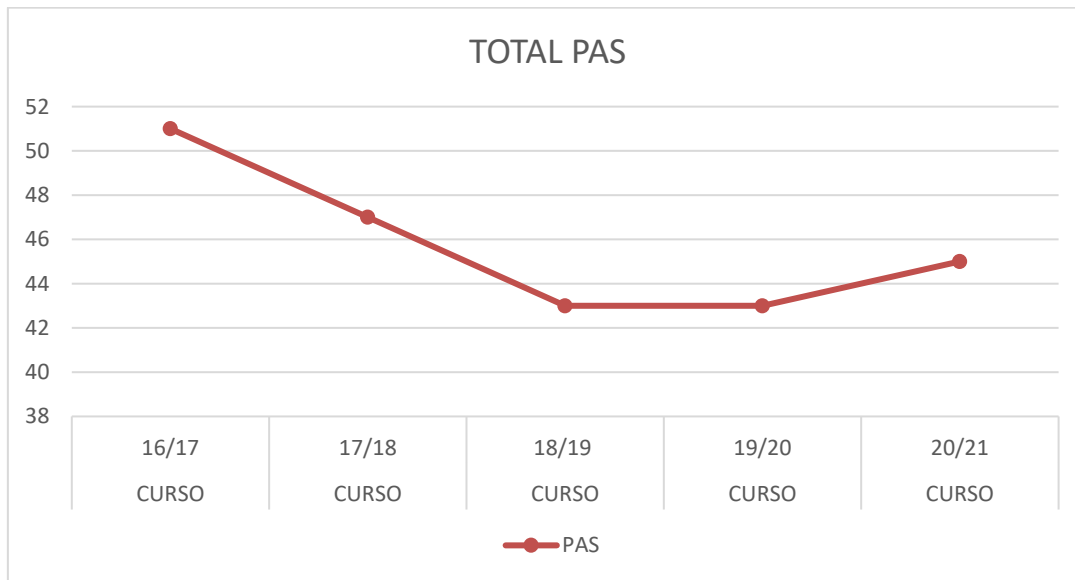

### 3. DOCENCIA

#### 3.1. PLANES DE ESTUDIO

##### GRADO EN ECONOMÍA

###### Primer Curso.

CÓDIGO	NOMBRE ASIGNATURA	CARÁCTER	DURACIÓN	CRÉDITOS
6501101-	Introducción a la Microeconomía	Obligatoria	1er Cuatrimestre	6
65011026	Matemáticas para la Economía: Cálculo	Formación Básica	1er Cuatrimestre	6
65011032	Fundamentos de Contabilidad	Formación Básica	1er Cuatrimestre	6
65011049	Historia Económica Mundial	Formación Básica	1er Cuatrimestre	6
65901010	Introducción a la Economía de la Empresa	Formación Básica	1er Cuatrimestre	6
65901027	Introducción a la Macroeconomía	Obligatoria	2º Cuatrimestre	6
60011084	Matemáticas para la Economía: Álgebra	Formación Básica	2º Cuatrimestre	6
65011055	Introducción a la Estadística	Formación Básica	2º Cuatrimestre	6
65011078	Historia Económica España	Formación Básica	2º Cuatrimestre	6
65011061	Fundamentos de la Unión Europea	Formación Básica	2º Cuatrimestre	6

###### Segundo Curso.

CÓDIGO	NOMBRE ASIGNATURA	CARÁCTER	DURACIÓN	CRÉDITOS
65012014	Microeconomía: Consumo	Obligatoria	1er Cuatrimestre	6
65012066	Matemáticas Avanzadas para la Economía	Obligatoria	1er Cuatrimestre	6
65012072	Economía de la Empresa: Inversión y Financiación	Formación Básica	1er Cuatrimestre	6
65012103	Teoría del Presupuesto y del Gasto Público	Obligatoria	1er Cuatrimestre	6
65902015	Economía Mundial	Obligatoria	1er Cuatrimestre	6
65012037	Teoría de los Ingresos Públicos	Obligatoria	2º Cuatrimestre	6
65012043	Organismos Económicos Internacionales	Obligatoria	2º Cuatrimestre	6
6501205-	Probabilidad. Modelos Probabilísticos	Obligatoria	2º Cuatrimestre	6
65012095	Macroeconomía: Demanda Agregada	Obligatoria	2º Cuatrimestre	6
6501211-	Introducción al Derecho Economía/CCJAAPP)	Formación Básica	2º Cuatrimestre	6

###### Tercer Curso.

CÓDIGO	NOMBRE ASIGNATURA	CARÁCTER	DURACIÓN	CRÉDITOS
65013019	Microeconomía: Producción y Mercados	Obligatoria	1er Cuatrimestre	6
65013025	Introducción a la Econometría	Obligatoria	1er Cuatrimestre	6
65013031	Política Económica: Objetivos e instrumentos	Obligatoria	1er Cuatrimestre	6
6501309-	Economía Internacional	Obligatoria	1er Cuatrimestre	6
65013108	Inferencia Estadística	Obligatoria	1er Cuatrimestre	6
65013048	Macroeconomía: Oferta agregada	Obligatoria	2º Cuatrimestre	6
65013054	Estructura Económica de España	Obligatoria	2º Cuatrimestre	6
65013060	Políticas Económicas Públicas (Economía)	Obligatoria	2º Cuatrimestre	6
65013077	Sistema Financiero	Obligatoria	2º Cuatrimestre	6
65013083	Econometría	Obligatoria	2º Cuatrimestre	6

**Cuarto Curso.**

CÓDIGO	NOMBRE ASIGNATURA	CARÁCTER	DURACIÓN	CRÉDITOS
6501402-	Presupuesto y Gasto Público en España	Obligatoria	1 <sup>er</sup> Cuatrimestre	6
65014036	Historia del Pensamiento Económico	Obligatoria	1 <sup>er</sup> Cuatrimestre	6
65014125	Política Económica Española y Comparada (Economía)	Obligatoria	1 <sup>er</sup> Cuatrimestre	6
65014131	Macroeconomía Avanzada	Obligatoria	1 <sup>er</sup> Cuatrimestre	6
65014148	Microeconomía Avanzada	Obligatoria	1 <sup>er</sup> Cuatrimestre	6
69904034	Inglés Profesional y Académico	Optativa	1 <sup>er</sup> Cuatrimestre	6
65014013	Trabajo Fin de Grado	(TF)	2 <sup>o</sup> Cuatrimestre	6
65904014	Prácticas (ECONOMÍA / ADE / TURISMO)	Optativa	Anual	12
65014059	Economía Abierta (grado Economía)	Optativa	2 <sup>o</sup> Cuatrimestre	6
65014065	Sociología aplicada	Optativa	2 <sup>o</sup> Cuatrimestre	6
65014071	Mecanismos Financieros de la Unión Europea	Optativa	2 <sup>o</sup> Cuatrimestre	6
65014088	Análisis de Coyuntura Económica	Optativa	2 <sup>o</sup> Cuatrimestre	6
65014094	Métodos Econométricos Avanzados para la Economía	Optativa	2 <sup>o</sup> Cuatrimestre	6
65014102	Teoría del Dinero y de la Banca	Optativa	2 <sup>o</sup> Cuatrimestre	6
65014154	Sistema Tributario Español	Obligatoria	2 <sup>o</sup> Cuatrimestre	6
65024098	Contabilidad Europea: Estudio de casos	Optativa	2 <sup>o</sup> Cuatrimestre	6
65024106	Financiación Internacional de la Empresa	Optativa	2 <sup>o</sup> Cuatrimestre	6
65024112	Valoración de Empresas	Optativa	2 <sup>o</sup> Cuatrimestre	6
65024129	Juegos de Empresas	Optativa	2 <sup>o</sup> Cuatrimestre	6
65024135	Dirección de Recursos Humanos	Optativa	2 <sup>o</sup> Cuatrimestre	6
65024141	Estrategia Medioambiental y Desarrollo sostenible: Estudio de casos	Optativa	2 <sup>o</sup> Cuatrimestre	6
65034122	Régimen Fiscal de la Empresa Turística	Optativa	2 <sup>o</sup> Cuatrimestre	6
65034139	Historia Económica Empresarial	Optativa	2 <sup>o</sup> Cuatrimestre	6
65034145	Análisis de la Oferta Turística	Optativa	2 <sup>o</sup> Cuatrimestre	6
65034151	Prácticas de Comunicación en Inglés	Optativa	2 <sup>o</sup> Cuatrimestre	6
65034168	Aplicaciones Informáticas para la Gestión Empresarial	Optativa	2 <sup>o</sup> Cuatrimestre	6
65034174	Turismo Cultural y de Negocios	Optativa	2 <sup>o</sup> Cuatrimestre	6
69904028	English for Social Scientists	Optativa	2 <sup>o</sup> Cuatrimestre	6

**GRADO EN ADE**
**Primer Curso.**

CÓDIGO	NOMBRE ASIGNATURA	CARÁCTER	DURACIÓN	CRÉDITOS
65021013	Introducción a la Microeconomía	F. Básica	1 <sup>er</sup> Cuatrimestre	6
6502102-	Matemáticas I	Formación Básica	1 <sup>er</sup> Cuatrimestre	6
65021036	Introducción a la Contabilidad	Formación Básica	1 <sup>er</sup> Cuatrimestre	6
65901010	Introducción a la Economía de la Empresa	Formación Básica	1 <sup>er</sup> Cuatrimestre	6
65902015	Economía Mundial	Formación Básica	1 <sup>er</sup> Cuatrimestre	6
65021042	Introducción a la Estadística	Formación Básica	2 <sup>o</sup> Cuatrimestre	6
65021059	Contabilidad Financiera	Formación Básica	2 <sup>o</sup> Cuatrimestre	6
65021065	Introducción a las Finanzas	Formación Básica	2 <sup>o</sup> Cuatrimestre	6
65021071	Historia Económica	Formación Básica	2 <sup>o</sup> Cuatrimestre	6
65901027	Introducción a la Macroeconomía	Formación Básica	2 <sup>o</sup> Cuatrimestre	6

**Segundo Curso.**

CÓDIGO	NOMBRE ASIGNATURA	CARÁCTER	DURACIÓN	CRÉDITOS
65022018	Microeconomía (ADE)	Obligatoria	1 <sup>er</sup> Cuatrimestre	6
65022024	Matemáticas II	Formación Básica	1 <sup>er</sup> Cuatrimestre	6
65022030	Matemática Financiera	Obligatoria	1 <sup>er</sup> Cuatrimestre	6
65022047	Introducción al Marketing	Obligatoria	1 <sup>er</sup> Cuatrimestre	6
65022053	Economía de la Empresa (ADE)	Obligatoria	1 <sup>er</sup> Cuatrimestre	6
6502206-	Renta y Dinero	Obligatoria	2 <sup>o</sup> Cuatrimestre	6
65022076	Estadística Empresarial	Obligatoria	2 <sup>o</sup> Cuatrimestre	6
65022082	Contabilidad Financiera Superior	Obligatoria	2 <sup>o</sup> Cuatrimestre	6
65022099	Dirección de la Producción	Obligatoria	2 <sup>o</sup> Cuatrimestre	6
65902107	Introducción al Derecho (ADE)	Formación Básica	2 <sup>o</sup> Cuatrimestre	6

**Tercer Curso.**

CÓDIGO	NOMBRE ASIGNATURA	CARÁCTER	DURACIÓN	CRÉDITOS
65023012	Inflación y crecimiento	Obligatoria	1 <sup>er</sup> Cuatrimestre	6
65023029	Matemáticas III	Obligatoria	1 <sup>er</sup> Cuatrimestre	6
65023035	Inversión y Financiación (ADE)	Obligatoria	1 <sup>er</sup> Cuatrimestre	6
65023041	Marketing Estratégico	Obligatoria	1 <sup>er</sup> Cuatrimestre	6
65023058	Hacienda Pública y Sistemas Fiscales	Obligatoria	1 <sup>er</sup> Cuatrimestre	6
65023064	Estructura Económica y Financiera de España	Obligatoria	2 <sup>o</sup> Cuatrimestre	6
65023070	Econometría (ADE)	Obligatoria	2 <sup>o</sup> Cuatrimestre	6
65023087	Dirección de Operaciones	Obligatoria	2 <sup>o</sup> Cuatrimestre	6
65023093	Contabilidad de Costes	Obligatoria	2 <sup>o</sup> Cuatrimestre	6
65023101	Políticas Económicas Públicas	Obligatoria	2 <sup>o</sup> Cuatrimestre	6

**Cuarto Curso.**

CÓDIGO	NOMBRE ASIGNATURA	CARÁCTER	DURACIÓN	CRÉDITOS
65024023	Contabilidad de Gestión	Obligatoria	1 <sup>er</sup> Cuatrimestre	6
6502403_	Dirección Financiera	Obligatoria	1 <sup>er</sup> Cuatrimestre	6
65024046	Sistema Fiscal Español	Obligatoria	1 <sup>er</sup> Cuatrimestre	6
65024052	Política Económica Española y Comparada	Obligatoria	1 <sup>er</sup> Cuatrimestre	6
65024069	Estrategias y Políticas de Empresa	Obligatoria	1 <sup>er</sup> Cuatrimestre	6
65024034	Inglés Profesional y Académico	Optativa	1 <sup>er</sup> Cuatrimestre	6
65014059	Economía Abierta	Optativa	2 <sup>o</sup> Cuatrimestre	6
65014065	Sociología Aplicada	Optativa	2 <sup>o</sup> Cuatrimestre	6
65014071	Mecanismos Financieros de la UE	Optativa	2 <sup>o</sup> Cuatrimestre	6
65014088	Análisis de Coyuntura Económica	Optativa	2 <sup>o</sup> Cuatrimestre	6
65014094	Métodos Económicos Avanzados para la Economía	Optativa	2 <sup>o</sup> Cuatrimestre	6
65014102	Teoría del Dinero y de la Banca	Optativa	2 <sup>o</sup> Cuatrimestre	6
65024017	Trabajo Fin de Grado (ADE)	TF	2 <sup>o</sup> Cuatrimestre	6
65024075	Análisis de Estados Financieros	Obligatoria	2 <sup>o</sup> Cuatrimestre	6
65904014	Prácticas (ECONOMÍA / ADE / TURISMO)	Optativa	Anual	12
65024098	Contabilidad Europea: Estudios de casos	Optativa	2 <sup>o</sup> Cuatrimestre	6
65024106	Financiación Internacional de la Empresa	Optativa	2 <sup>o</sup> Cuatrimestre	6
65024112	Valoración de Empresas	Optativa	2 <sup>o</sup> Cuatrimestre	6
65024129	Juegos de Empresas	Optativa	2 <sup>o</sup> Cuatrimestre	6

65024135	Dirección de Recursos Humanos	Optativa	2º Cuatrimestre	6
65024141	Estrategia Medioambiental y Desarrollo Sostenible: Estudio de Casos	Optativa	2º Cuatrimestre	6
65034122	Régimen Fiscal de la Empresa Turística	Optativa	2º Cuatrimestre	6
65034139	Historia Económica Empresarial	Optativa	2º Cuatrimestre	6
65034145	Análisis de la Oferta Turística	Optativa	2º Cuatrimestre	6
65034151	Práctica de comunicación en Inglés	Optativa	2º Cuatrimestre	6
65034168	Aplicaciones Informáticas para la Gestión Empresarial	Optativa	2º Cuatrimestre	6
65034174	Turismo Cultural y de Negocios	Optativa	2º Cuatrimestre	6
69904028	English for Social Scientists	Optativa	2º Cuatrimestre	6

## GRADO EN TURISMO

### Primer Curso.

CÓDIGO	NOMBRE ASIGNATURA	CARÁCTER	DURACIÓN	CRÉDITOS
65031017	Geografía de los Recursos Turísticos	Formación Básica	1er Cuatrimestre	6
65031023	Fundamentos Matemáticos de las Ciencias Sociales	Formación Básica	1er Cuatrimestre	6
6503103-	Introducción a la Economía de la Empresa	Formación Básica	1er Cuatrimestre	6
65031046	Introducción a la Economía para el Turismo	Formación Básica	1er Cuatrimestre	6
65031052	Introducción al Marketing Turístico	Formación Básica	1er Cuatrimestre	6
65031069	Introducción a la Estadística	Formación Básica	2º Cuatrimestre	6
65031075	Contabilidad Básica	Formación Básica	2º Cuatrimestre	6
65031081	Gestión Financiera	Formación Básica	2º Cuatrimestre	6
65031098	Introducción a la Economía Internacional del Turismo	Formación Básica	2º Cuatrimestre	6
65031106	Inglés para Fines Profesionales	Formación Básica	2º Cuatrimestre	6

### Segundo Curso.

CÓDIGO	NOMBRE ASIGNATURA	CARÁCTER	DURACIÓN	CRÉDITOS
65032011	Geografía Turística Mundial	Obligatoria	1er Cuatrimestre	6
65032028	Derecho Administrativo y Legislación del Turismo	Obligatoria	1er Cuatrimestre	6
65032034	Contabilidad Financiera (Turismo)	Obligatoria	1er Cuatrimestre	6
65032040	Sociología del Turismo y del ocio	Obligatoria	1er Cuatrimestre	6
65032057	Inglés I para Turismo	Obligatoria	1er Cuatrimestre	6
65032063	Estadística Aplicada al Turismo	Obligatoria	2º Cuatrimestre	6
6503207-	Análisis Económico del Turismo	Obligatoria	2º Cuatrimestre	6
65032086	Planificación y Dirección de la Empresa Turística	Obligatoria	2º Cuatrimestre	6
65032092	Dirección de las Operaciones en Alojamiento y Restauración	Obligatoria	2º Cuatrimestre	6
65032100	Inglés II para Turismo	Obligatoria	2º Cuatrimestre	6

**Tercer Curso.**

CÓDIGO	NOMBRE ASIGNATURA	CARÁCTER	DURACIÓN	CRÉDITOS
65033016	Derecho Mercantil	Obligatoria	1 <sup>er</sup> Cuatrimestre	6
65033022	Patrimonio Histórico Artístico	Obligatoria	1 <sup>er</sup> Cuatrimestre	6
65033039	Contabilidad de Costes para la Empresa Turística	Obligatoria	1 <sup>er</sup> Cuatrimestre	6
65033045	Informática Aplicada a la Gestión Turística	Obligatoria	1 <sup>er</sup> Cuatrimestre	6
65033051	Comportamiento Organizativo y Recursos Humanos	Obligatoria	1 <sup>er</sup> Cuatrimestre	6
65033068	Segunda Lengua I: Alemán	Obligatoria	2 <sup>o</sup> Cuatrimestre	6
65033074	Segunda Lengua I: Francés	Obligatoria	2 <sup>o</sup> Cuatrimestre	6
65033080	Segunda Lengua I: Griego Actual	Obligatoria	2 <sup>o</sup> Cuatrimestre	6
65033097	Segunda Lengua I: Italiano	Obligatoria	2 <sup>o</sup> Cuatrimestre	6
65033105	Técnicas de Predicción Turística	Obligatoria	2 <sup>o</sup> Cuatrimestre	6
65033111	Comunicación y Distribución de Productos Turísticos y del Ocio	Obligatoria	2 <sup>o</sup> Cuatrimestre	6
65033128	Estructura Económica de los Mercados Turísticos	Obligatoria	2 <sup>o</sup> Cuatrimestre	6
65033134	Demanda de Turismo: Microfundamentos	Obligatoria	2 <sup>o</sup> Cuatrimestre	6

**Cuarto Curso.**

CÓDIGO	NOMBRE ASIGNATURA	CARÁCTER	DURACIÓN	CRÉDITOS
65034027	Bienes y Patrimonio Cultural	Obligatoria	1 <sup>er</sup> Cuatrimestre	6
65034033	Investigación Social del Turismo	Obligatoria	1 <sup>er</sup> Cuatrimestre	6
6503404-	Segunda Lengua II: Alemán	Obligatoria	1 <sup>er</sup> Cuatrimestre	6
65034056	Segunda Lengua II: Francés	Obligatoria	1 <sup>er</sup> Cuatrimestre	6
65034062	Segunda Lengua II: Griego Actual	Obligatoria	1 <sup>er</sup> Cuatrimestre	6
65034079	Segunda Lengua II: Italiano	Obligatoria	1 <sup>er</sup> Cuatrimestre	6
65034085	Inversión y Financiación	Obligatoria	1 <sup>o</sup> Cuatrimestre	6
65034091	Política Económica Turística	Obligatoria	1 <sup>o</sup> Cuatrimestre	6
65014059	Economía Abierta (Grado Economía)	Optativa	2 <sup>o</sup> Cuatrimestre	6
65014065	Sociología Aplicada	Optativa	2 <sup>o</sup> Cuatrimestre	6
65014071	Mecanismos Financieros de la UE	Optativa	2 <sup>o</sup> Cuatrimestre	6
65014088	Análisis de Coyuntura Económica	Optativa	2 <sup>o</sup> Cuatrimestre	6
65014094	Métodos Econométricos Avanzados para la Economía.	Optativa	2 <sup>o</sup> Cuatrimestre	6
65014102	Teoría del Dinero y de la Banca	Optativa	2 <sup>o</sup> Cuatrimestre	6
65024098	Contabilidad Europea: Estudio de Casos	Optativa	2 <sup>o</sup> Cuatrimestre	6
65024106	Financiación Internacional de la Empresa	Optativa	2 <sup>o</sup> Cuatrimestre	6
65024112	Valoración de Empresas	Optativa	2 <sup>o</sup> Cuatrimestre	6
65024129	Juegos de Empresa	Optativa	2 <sup>o</sup> Cuatrimestre	6
65024135	Dirección de Recursos Humanos	Optativa	2 <sup>o</sup> Cuatrimestre	6
65024141	Estrategia Medioambiental y Desarrollo Sostenible: Estudio de Casos	Optativa	2 <sup>o</sup> Cuatrimestre	6
65034010	Trabajo Fin de Grado (Turismo )	Optativa	2 <sup>o</sup> Cuatrimestre	6
6503410-	Comportamiento del Consumidor	Obligatoria	2 <sup>o</sup> Cuatrimestre	6
65904014	Prácticas (ECONOMÍA / ADE / TURISMO)	Optativa	Anual	12
65034122	Régimen Fiscal de la Empresa Turística	Optativa	2 <sup>o</sup> Cuatrimestre	6
65034139	Historia Económica Empresarial	Optativa	2 <sup>o</sup> Cuatrimestre	6
65034145	Análisis de la Oferta Turística	Optativa	2 <sup>o</sup> Cuatrimestre	6
65034151	Prácticas de Comunicación en Inglés	Optativa	2 <sup>o</sup> Cuatrimestre	6

65034174	Turismo Cultural y de Negocios	Optativa	2º Cuatrimestre	6
65034168	Aplicaciones informáticas para la Gestión Empresarial	Optativa	2º Cuatrimestre	6

### 3.2. EVOLUCIÓN DEL ALUMNADO EN LA FACULTAD

Tabla nº 3

	CURSO 16/17	CURSO 17/18	CURSO 18/19	CURSO 19/20	CURSO 20/21
GRADO ECONOMÍA	3.845	3.519	3.046	3.155	3.613
GRADO ADE	10.961	9.400	8.870	8.751	8.688
GRADO TURISMO	3.753	3.273	3.090	2.840	2.724
<b>TOTAL</b>	<b>18.559</b>	<b>16.192</b>	<b>15.006</b>	<b>14.746</b>	<b>15.025</b>

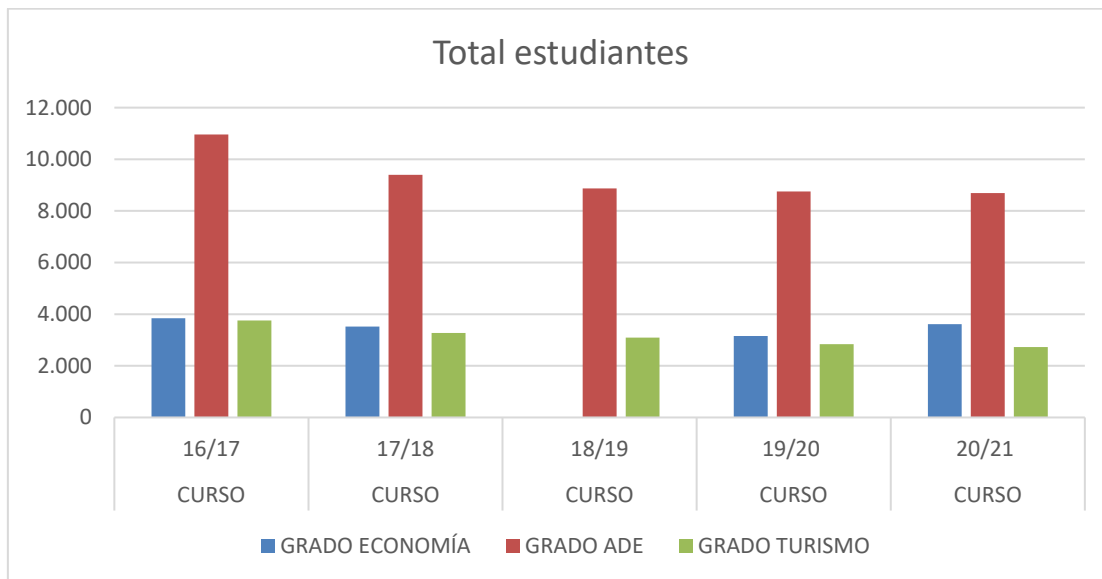

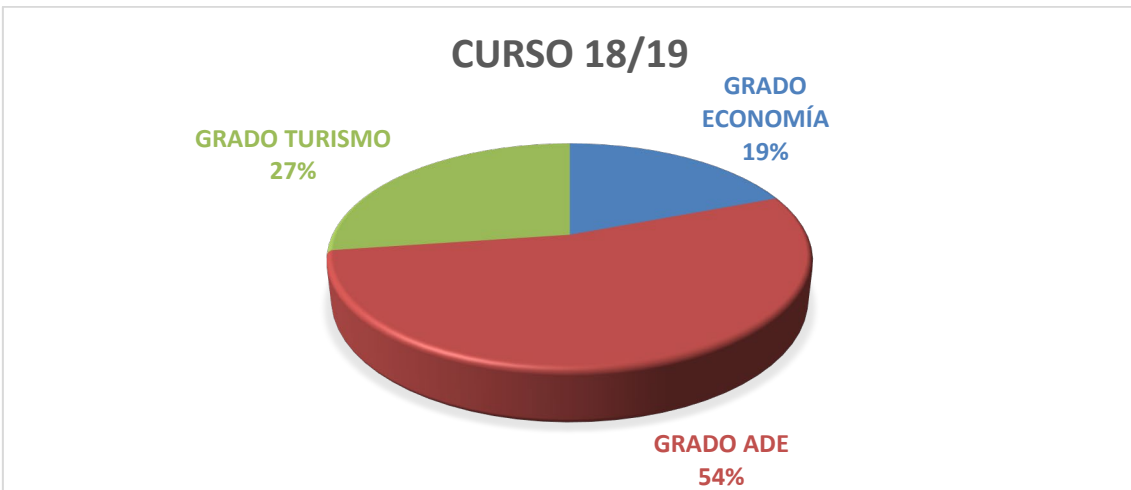
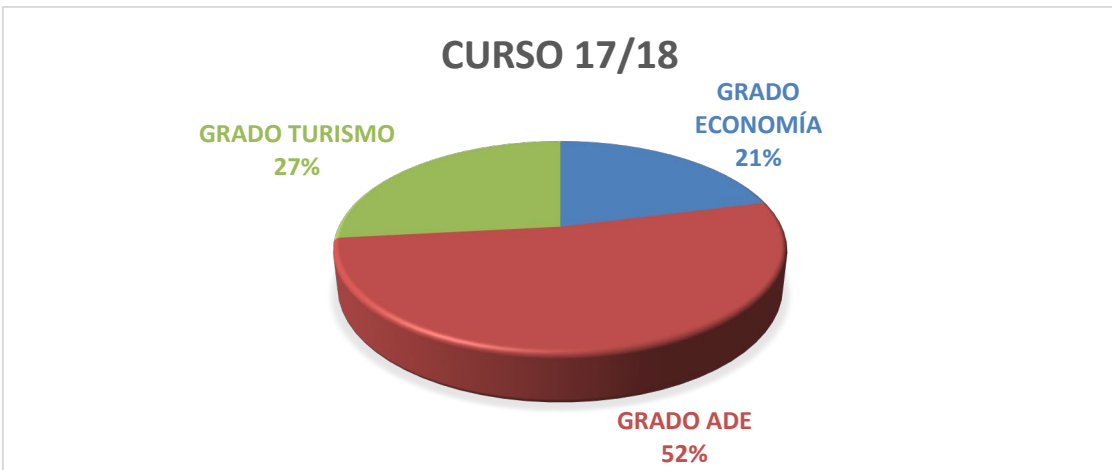
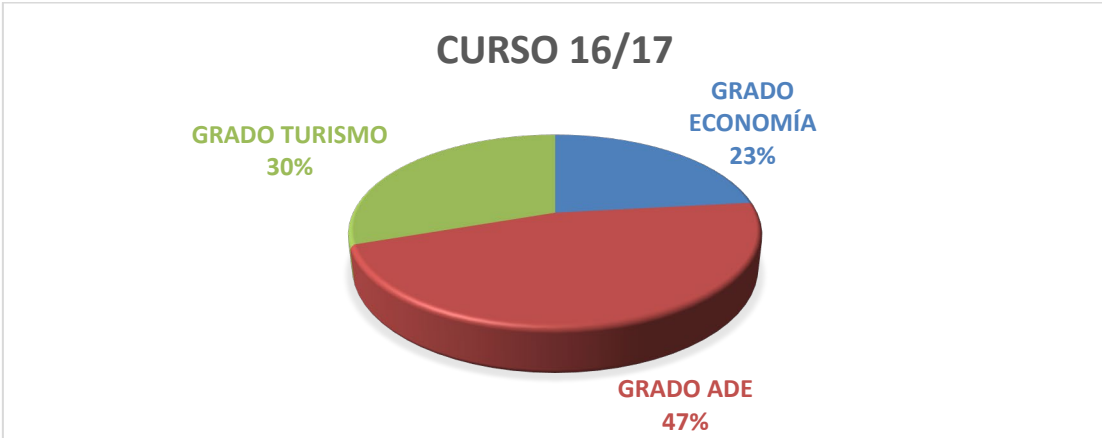

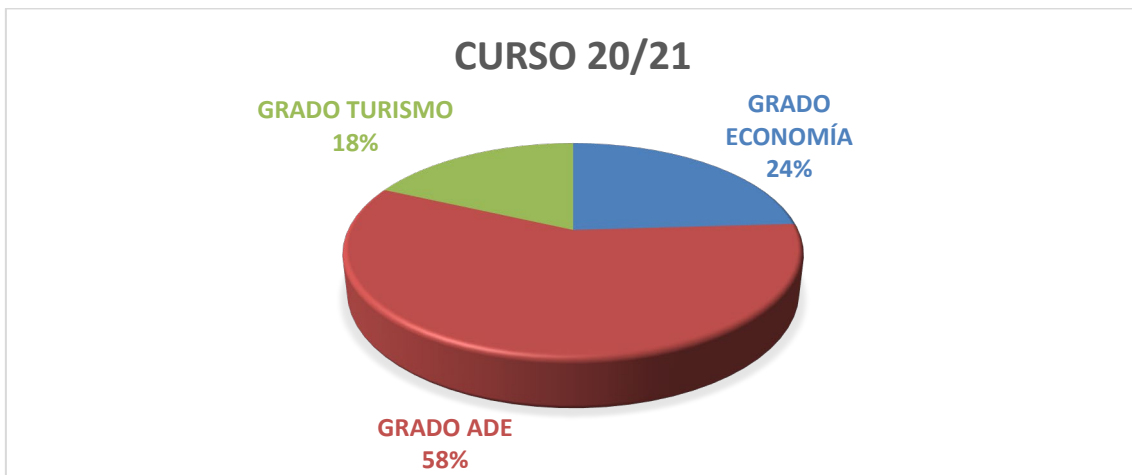
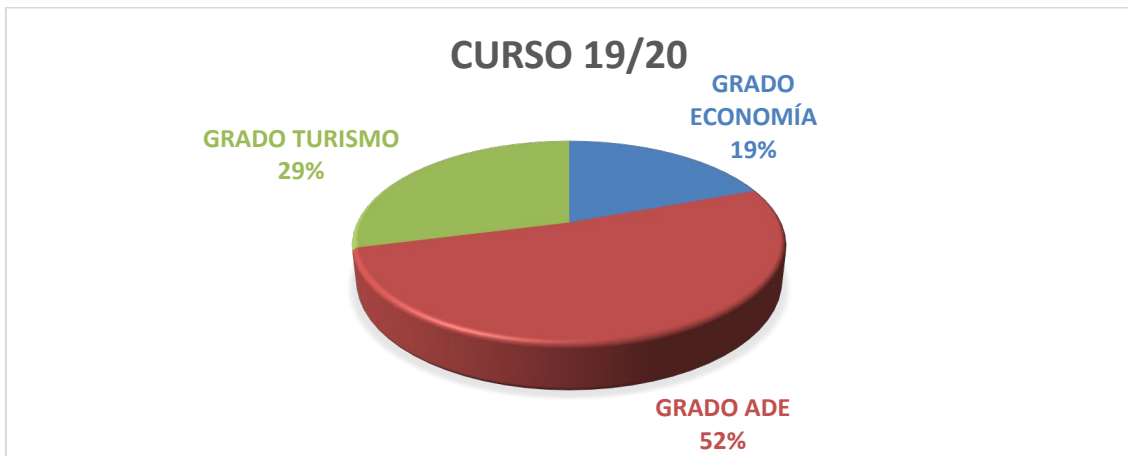

### 3.3. EVOLUCIÓN DEL ALUMNADO EGRESADO DE LA FACULTAD

Tabla nº 4

TITULACIONES	CURSO 16/17	CURSO 17/18	CURSO 18/19	CURSO 19/20	CURSO 20/21
GRADO ECONOMÍA	119	107	90	104	119
GRADO ADE	238	266	252	278	356
GRADO TURISMO	155	136	128	156	181
<b>TOTAL</b>	<b>512</b>	<b>509</b>	<b>470</b>	<b>538</b>	<b>656</b>

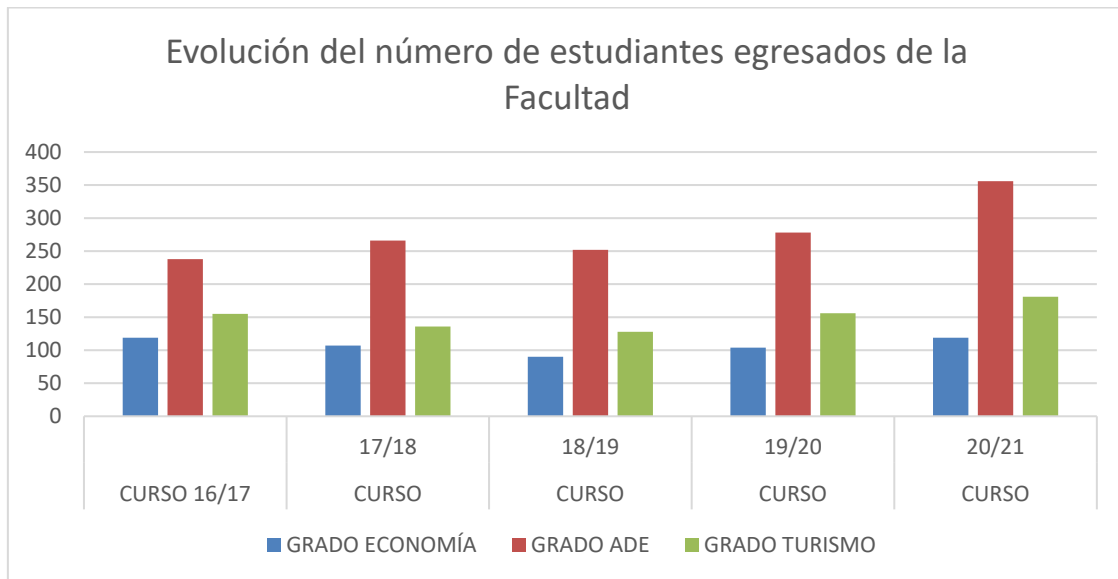

### 3.4. EVOLUCIÓN DEL ALUMNADO DE LOS PROGRAMAS OFICIALES DE POSGRADO DE LA FACULTAD

La oferta de másteres oficiales de Posgrado de la Facultad se compone de dos titulaciones:

- **Máster Universitario en Investigación en Economía.** El número de alumnos matriculados durante el curso académico 2020/2021 ascendió a 161. El número de egresados ha sido de 26.
- **Master Interuniversitario en Sostenibilidad y Responsabilidad Social Corporativa.** El número de alumnos matriculados durante el curso académico 2020/2021 ascendió a 183. El número de egresados ha sido de 56.

Además, la Facultad participa en los siguientes másteres interfacultativos oficiales:

- **Máster Universitario en Unión Europea .** El número de alumnos matriculados durante el curso académico 2020/2021, ascendió a 66.
- **Master Universitario en Formación del Profesorado y de Educación Secundaria Obligatoria y Bachillerato, Formación Profesional y Enseñanzas de Idiomas.** En el curso académico 2020/2021 se matricularon un total de 1 166 estudiantes (de entre los cuales 58 se matricularon en la especialidad de Formación y Orientación Laboral y 71 en la especialidad de Economía).

## 4. TÍTULOS DE LA FACULTAD

### 4.1. MÁSTER UNIVERSITARIO EN INVESTIGACIÓN EN ECONOMÍA

El Máster en Investigación en Economía es un máster oficial de la facultad de Ciencias Económicas y Empresariales, que tiene como finalidad la adquisición por el estudiante de una formación avanzada y multidisciplinar, orientada a la especialización académica y a promover la actividad investigadora, todo ello en el ámbito de las titulaciones de Grado ofertadas en la Facultad.

MÓDULO I: Formación para la Investigación - 30 ECTS

MÓDULO II: Especialización - 20 ECTS.

ITINERARIOS: economía cuantitativa, economía monetaria y financiera, economía empresarial, economía internacional, economía pública y economía industrial y de servicios

TFM: 10 ECTS

PDI del Máster: 74 profesores UNED

El total de defensas de TFM en el curso 2020-2021 ha sido de 26, y se han organizado en base a dos comisiones evaluadoras: una para el área de economía y otra para el área de empresa; en base al acuerdo adoptado por la Comisión del Máster en 2017 que aprobó la propuesta de un tribunal único para evaluar los TFM del Máster mediante el nombramiento de dos comisiones evaluadoras de TFM por curso académico. La composición de los Tribunales se revisa en cada curso académico, de forma que todos los profesores del Máster vayan participando en los Tribunales de TFM .

Desde la coordinación del Máster se ha preparado una modificación de la Memoria Verificada del Título que incluya una revisión del sistema de evaluación de cada asignatura, con el fin de que se correspondan el sistema de evaluación efectivamente utilizado y el finalmente consignado en la Memoria. Además, se ha aprovechado el modifica para solicitar un cambio en la estructura del Máster, dando de baja las asignaturas desactivadas y organizando el resto en 3 itinerarios: Economía Financiera y Empresarial, Métodos Cuantitativos para Economía y Ciencia de Datos y Análisis Económico Aplicado.

Se recordó periódicamente a los equipos docentes la importancia de la interacción frecuente en los foros de las asignaturas e incentivar a los estudiantes a hacer uso de los foros para plantear sus consultas.

La coordinación del Máster se comprometió a instar a los equipos docentes a revisar los materiales que recomiendan, tanto si son libros como si son artículos de investigación, con el fin de que sean accesibles y estén lo más actualizados posible.

Se aconsejó a los estudiantes a consultar la página web de cada docente, la cual contiene información sobre sus áreas de investigación, y por ende sobre sus posibles líneas de trabajo para un eventual TFM.

Los indicadores generales del título destacaron como positivos el incremento de la tasa de rendimiento en un 57,01% y una tasa de éxito del 96,92%. en este año ha habido un incremento de los matriculados.

La Coordinación del Máster propuso la elaboración de un documento que incluyera a todos los docentes que pueden dirigir TFM, incluyendo cita o reseña de sus posibles líneas de trabajo. Este documento sería publicado en el curso virtual general del Máster, y también en el de la asignatura específica de TFM.

Se propuso analizar las causas que propician una tasa de abandono superior a la esperada y una tasa de graduación inferior y la puesta en marcha de acciones encaminadas a tratar de mejorar dichas tasas.

Se ha intentado incentivar a los alumnos y docentes para que participaran en las encuestas de satisfacción del Máster.

En esta convocatoria, debido a la crisis sanitaria, todas las defensas se han hecho a través de la herramienta TEAMS con un gran éxito.

El equipo de coordinación del Máster en el curso 2020-2021 es el siguiente:

- Coordinadora del Máster: Dra. Laura Rodríguez Fernández
- Secretaria Académica y coordinadora de TFM: Dra. Carmen López

Coordinadores del Máster por especialidades

- Coordinador del Módulo I: Dr. Mariano Matilla García
- Coordinador de la Especialidad de Economía Cuantitativa: Dr. Manuel J. Sánchez Sánchez
- Coordinadora de la Especialidad de Economía Empresarial: Dra. Marta Solórzano García
- Coordinador de la Especialidad de Economía Industrial y de Servicios: Dra. Teresa Garín Muñoz
- Coordinador de la Especialidad de Economía Internacional: Dr. Víctor M. González Sánchez
- Coordinadora de la Especialidad de Economía Monetaria y Financiera: Dra. M.<sup>a</sup> Isabel Escobedo López
- Coordinador de la Especialidad de Economía Pública: Dr. Pedro Cortiñas Vázquez

## 4.2. MÁSTER UNIVERSITARIO EN FORMACIÓN DEL PROFESORADO DE EDUCACIÓN SECUNDARIA OBLIGATORIA Y BACHILLERATO, FORMACIÓN PROFESIONAL Y ENSEÑANZAS DE IDIOMAS

El objetivo principal del Máster es proporcionar al futuro profesor la adquisición de una formación especializada que le habilite para el ejercicio de la enseñanza en la Educación Secundaria Obligatoria y Bachillerato, Formación Profesional y Escuelas Oficiales de Idiomas conforme a las directrices y exigencias de la ORDEN ECI/3858/2007, de 27 de diciembre; y el REAL DECRETO 1834/2008, de 8 de noviembre.

El máster en FPP tiene una especialidad de Economía y Administración de Empresas. Las asignaturas que se imparten son las siguientes:

- Complementos de Formación en Economía de la Empresa
- Complementos para la formación en Economía
- Prácticum II
- Enseñando a Enseñar Economía
- Trabajo fin de Máster, especialidad Economía y Administración de Empresas

## 4.3. MÁSTER EN RSC

El objetivo general del **Máster en Sostenibilidad y Responsabilidad Social Corporativa** es analizar y profundizar en el concepto y múltiples dimensiones de la Sostenibilidad y de la Responsabilidad Social Corporativa (RSC), poniendo el énfasis en conocer en detalle las herramientas de gestión y evaluación existentes, las políticas y estrategias, integrales y transversales, existentes para las organizaciones que implementen la RSC, así como los mecanismos de diálogo e interacción con los principales *stakeholders* o grupos de interés. Se imparte de forma conjunta por la Universidad Nacional de Educación a Distancia (UNED) y la Universidad Jaume I de Castellón (UJI). Las defensas de los TFM de junio y septiembre que se han realizado a través de la herramienta Teams.

Coordinadora del máster: Dra. Marta de la Cuesta.

Secretaria del Máster: Dra. Cristina Ruza Paz-Curbera

## 4.4. FORMACIÓN CONTINUA

La oferta de cursos de Formación Permanente se concreta en la siguiente tabla.

Título	Categoría	Director	Departamento
Administración de Entidades Locales y PYMES	Programa Modular	Máxima Juliana López Eguilaz	Organización de Empresas

Administración Económico-Financiera en el Ámbito Aeroespacial y de Defensa	Programa Modular	Carmen García Llamas	Teoría Económica y Economía Matemática
América Latina y la Unión Europea: una cooperación estratégica	Enseñanza Abierta	Marcin Czubala	Economía Aplicada
Auditoría del Sector Público	Máster	Gregorio Escalera	Organización Empresas
Competencias Digitales para la empresa y el desarrollo profesional	Experto Profesional	Luis Manuel Ruiz Gómez	Organización Empresas
Dirección de Operaciones, TQM y Project Management	Título de máster	Cesar Muñoz Martínez	Economía Aplicada
Economy and Politics of Climate Change / Economía y Política del Cambio Climático.	Enseñanza Abierta	Enrique San Martín	Economía Aplicada
Finanzas Cuantitativas	Programa Modular	Manuel José Sánchez Sánchez	Teoría Económica y Economía Matemática
Gestión de la sostenibilidad ambiental de las instituciones educativas	Certificado de formación del profesorado	Amelia Pérez Zabaleta	Economía Aplicada
Gestión de la sostenibilidad ambiental de las organizaciones	Diploma experto profesional	Amelia Pérez Zabaleta	Economía Aplicada
La gobernanza económica de la UE: avanzando en la integración	Enseñanza Abierta	Marcin Czubala	Economía Aplicada
Machine Learning	Título de máster	Alberto Muñoz Cabanes	Economía Aplicada y Estadística
Marketing y Publicidad Digital	Diploma de experto profesional	Ramón Rufín Moreno	Economía de la Empresa y Contabilidad
People Analytics para analistas y científicos de datos	Experto Profesional	Pedro Cortiñas Vázquez	Economía Aplicada
Sistemas de gestión de calidad ISO 9001 y atención al cliente	Diploma de experto profesional	Angel Muñoz Alamillos	Economía Aplicada y Estadística
Teatralizate: técnicas teatrales aplicadas a la venta	Diploma de experto profesional	Cristina Sánchez Figueroa	Economía Aplicada y Estadística

## 5. CÁTEDRAS DE LA FACULTAD

### 5.1. CÁTEDRA AQUAE

Como cada año, la cátedra AQUAE premió la excelencia entre los estudiantes e investigadores que se dedican a la economía del agua, otorgando tres premios a los mejores trabajos de investigación en las categorías de Tesis Doctoral, Máster y Grado. Por primera vez en la historia de estos premios, Premios Cátedra AQUAE 2020, la jornada se celebró de forma online, debido a la situación sanitaria provocada por la pandemia mundial de la COVID-19. Pese a ello, esta edición destacó por su gran participación respecto a ediciones anteriores, al recibir 23 Tesis doctorales, 9 Trabajos Fin de Grado y 8 Trabajos Fin de Máster, todos ellos de extraordinaria calidad, lo que, para la directora de la Cátedra, la Profa. Amelia Pérez Zabaleta, demuestra el interés de las nuevas generaciones de investigadores en asuntos de ODS, sostenibilidad, cambio climático, aguas residuales y proyectos concretos en determinados lugares, que permitan conocer y avanzar en la gestión integral y del agua y su influencia en el Medio Ambiente y la Economía.

La Cátedra UNESCO sobre Agua y Paz es la primera y única cátedra UNESCO sobre el agua y la paz de España y la primera sobre el agua y su papel pacificador del mundo. La UNED y la URJC desarrollan un trabajo de investigación conjunto sobre varios ejes de actuación sobre la economía del agua, como los desafíos que tiene que afrontar, el acceso a ella, las medidas de higiene, etc.

En mayo de 2021, nació la Red de Cátedras del Agua, a partir de la unión de un conjunto de cátedras universitarias, entre las que se encuentra la Cátedra Aquae de Economía del Agua, con el fin de contribuir a una transición ecológica y justa desde el ámbito del agua. La red se compone de 10 cátedras universitarias de diferentes puntos del territorio español, impulsadas por empresas operadoras de agua del grupo Agbar.

### 5.2. CATEDRA DE TERRITORIOS SOSTENIBLES Y DESARROLLO LOCAL

Durante el curso 2020-2021 la Cátedra ha realizado diversas actuaciones:

- *Jornada de difusión de publicaciones* que edita o colabora la Cátedra de Turismo Sostenible y Desarrollo Local UNED-ULE. Del 16 al 17 de diciembre de 2020.
- El 14 de mayo de 2021 se presentó en Teruel el Programa: *“La UNED y el Territorio. La Universidad ante el reto de la despoblación”* que la UNED desarrollará en Teruel en colaboración con el Ministerio de Universidades con el objetivo de contribuir, a partir de su experiencia de vocación social asentada en el territorio, al desarrollo de las zonas más despobladas del interior. El programa incluye el desarrollo de cuatro proyectos:
  - Aula UNED en Alcañiz
  - Instituto de investigación en Humanidades y Patrimonio Histórico en Alcañiz
  - Cátedra de drones y aviación comercial, en el centro de Teruel
  - Centro de Orientación y Empleo (COIE) en el centro de Teruel

- El día 19 de julio de 2021, en la sede de la UNED en Ponferrada, el rector de la UNED y el ministro de Universidades presentaron un proyecto de tecnología sostenible para asentar y atraer talento y población al territorio del noroeste leonés: Centro de Innovación y Emprendimiento en el Territorio (CIET) Ponferrada: de la minería del oro y el carbón a la minería de datos. Su objetivo es convertir Ponferrada y la comarca de El Bierzo en un núcleo de oferta tecnológica especializada en obtención y tratamiento de datos. Una actividad dirigida a sectores en entornos diversos, como agricultura, patrimonio, salud o digitalización de servicios al ciudadano. Una empresa innovadora de colaboración público-privada concebida para crear empleo de alta calidad y cualificación que permita retener y atraer talento y población a este territorio, antaño cuna de la minería del oro romano y hoy amenazado por la caída demográfica, a raíz del fin de la minería del carbón y sus industrias. El acto se inscribe dentro de la estrategia de la universidad denominada La UNED y el territorio. La Cátedra de Territorios Sostenibles y Desarrollo Local de la UNED colabora con transferencia del conocimiento a la creación, desarrollo y apoyo en la gestión de proyectos I+D+i en territorios con problemas demográficos para contribuir a asentar la población e invertir el proceso de migración de sus habitantes. En el acto participarán miembros de las áreas de economía, sociedad, cultura y representantes políticos de distintas entidades e instituciones públicas y privadas, todos aliados en la consecución de los mismos objetivos.

## 6. ACTIVIDADES DE DIFUSIÓN Y TRANSFERENCIA DE CONOCIMIENTOS

Se han realizado múltiples actividades para fortalecer la actividad investigadora de la Facultad.

### 6.1 ACTIVIDADES DE DIFUSIÓN Y TRANSFERENCIA DE CONOCIMIENTOS

- En la Facultad hay ocho Grupos de Investigación:

GRUPO	IP
402. Modelos Económicos: Análisis Teóricos y Empíricos	Ana Martín Marcos
139. Economía Política Internacional	José María Marín Quemada
481. Economía del Bienestar y participación Ciudadana. Modernización de las Políticas Públicas	José Luis Calvo González
110. Aplicaciones Microeconómicas a Empresas y Hogares. Implicaciones para el Bienestar Individual	José M. Labeaga Azcona
143. Marketing	Ramón Rufín Moreno
489. Finanzas sostenibles y responsabilidad social.	Marta de la Cuesta González
498. Digital Economy and Innovation in the European Union.	Julio Navío Marco
504. Análisis de la información financiera: la interacción entre emisores, empresas que reportan, usuarios y estudiantes (Financial reporting analysis: interaction between standard setters, reporting entities, users and students)	Laura Parte Esteban

- Se han firmado 22 contratos bajo el artículo 83 de la LOU.
- Durante el curso el profesorado de la Facultad obtuvo 7 sexenios.
- Tesis doctorales defendidas en los programas de doctorado de la Facultad: 10 (en el Programa de Economía y Empresa) y 1 (en el Programa de Doctorado interuniversitario).
- Durante el año 2020 se ha creado en nuestra Facultad un nuevo grupo de innovación docente, que se une a los ya creados durante los años 2016 y 2017 que aún continúan con su actividad.

Grupo de innovación docente creado en 2020:

- **GID2020-9 | Grupo de Innovación Docente En Matemáticas para la economía y la Empresa (MatEco)**

Grupos de innovación docente vigentes en 2020/2021:

- [GID2017-2 | Aprendizaje Basado en Herramientas Audiovisuales \(ABHA\)](#)
  - [GID2016-2 | Enseñanza-Contabilidad mediante TIC \(e-ConTIC\)](#)
  - [GID2016-34 | Smart and Adaptive Learning and Teaching Group \(SALT-CG\)](#)
  - [GID2016-45 | GID Empresa, Emprendimiento e Innov.Social, Economía social y Desarrollo Territorial \(GIESDET\)](#)
- Proyecto de Innovación Educativa “DEFENSA ORAL DE TFG/TFM A TRAVES DE VIDEO EN LA UNED: IMPULSO A LAS COMPETENCIAS TRASVERSALES (InnoTFG)”, aprobado por el Vicerrectorado de Innovación y Digitalización, cuyo objetivo principal es mejorar la presentación y defensa de TFG/TFM en la UNED a través de medios audiovisuales, favoreciendo que el estudiante desarrolle determinadas competencias útiles en su vida profesional.
  - Módulo Jean Monnet “Economic Policy in the European Union”. Uned. Este módulo Jean Monnet ha obtenido cofinanciación de la Unión Europea a través del programa Erasmus+ Programme. Call for Proposals: 2020 - EAC-A02-2019-JMO Referencia: 620595-EPP-1-2020-1-ES-EPPJMO-MODULE Duración: 2020-2021; 2021-2022; 2022-2023. Uned. Facultad: Ciencias Económicas y Empresariales. Departamento: Economía Aplicada. Investigador Principal: Marcin Roman Czubala Ostapiuk.

## 6.2. CONGRESOS, SEMINARIOS Y CONFERENCIAS

- **Seminarios y conferencias celebrados:**
  - Congreso internacional [33rd EBES Conference \(Eurasia Business and Economics Society\)](#). Congreso internacional de investigación coorganizado por la Facultad y. celebrado telemáticamente del 7 al 9 de octubre de 2020. Lugar: Facultad de Ciencias Económicas y Empresariales de la UNED. Fecha: 7 al 9 de octubre de 2020.
  - II Jornada Big- Data y Matemáticas. Lugar: Facultad de Ciencias Económicas y Empresariales de la UNED. Fecha: 14 de julio de 2021.
  - XXIX Jornadas ASEPUMA UNED. Encuentro Internacional. Lugar: Facultad de Ciencias Económicas y Empresariales de la UNED. Madrid. Fecha: Del 15 al 16 de julio de 2021.
- **Otros Seminarios o Jornadas:**

En el ámbito del Plan de Promoción de Investigación en la Facultad se han celebrado los siguientes seminarios de investigación:

- *¿Podrá el COVID-19 cambiar nuestros modelos de transporte?*, impartido el 4 de febrero por la Profa. Aurora Ruíz-Rúa, del Departamento de Teoría Económica y Economía Matemática.
- *Acuerdos regionales e Inversión Directa Externa: el caso de Latinoamérica*, impartido el 16 de marzo por la Profa. Blanca Sánchez-Robles Rute, del Departamento de Análisis Económico.
- *¿Encuestas o Bases de datos institucionales? Recomendaciones prácticas para publicar con impacto*, impartido el 15 de abril por el Prof. Julio Navío Marco, del Departamento de Organización de Empresas.
- *Las obligaciones de servicio público en el mercado único europeo: propuesta metodológica y análisis empírico*, impartido el 18 de mayo por el Dr. Antonio Martínez Raya, investigador del Departamento de Economía Aplicada.

● **Otras actividades de Investigación:**

Grupo de Investigación Economía Política Internacional y Española

03 de junio de 2021

"Principales líneas y oportunidad del Plan España Puede (Plan de Recuperación, Transformación y Resiliencia)".

Gonzalo Escribano Francés, profesor de Economía Aplicada e Historia Económica, UNED.

20 de mayo de 2021

"Los Fondos Europeos, una respuesta a largo plazo para la despoblación en España".

Curso de Verano UNED 2021 "La España vaciada, despoblación y desarrollo rural"

Enrique San Martín González, profesor Economía Aplicada e Historia Económica, UNED.

Francisco Murillo Mozota, catedrático de Prehistoria, Universidad de Zaragoza.

26 de noviembre de 2020

"Turismo y Covid-19: la hora de la política turística".

Cátedra "Nueva Transición Verde"

Enrique San Martín González, profesor Economía Aplicada e Historia Económica, UNED.

Aurora Pedro Bueno, profesora de Economía Aplicada, Universitat de València.

29 de octubre de 2020

"Regulación y Política Económica"

José María Marín Quemada, catedrático de Economía Aplicada (UNED); ex presidente de la Comisión Nacional de los Mercados y la Competencia (CNMC).

09 de enero de 2020

"Política económica: mercado político y corrupción".

Francisco Javier Casares Ripol, catedrático de Economía Aplicada, UCM.

Enrique San Martín González, profesor Economía Aplicada e Historia Económica, UNED.

Grupo de Investigación en Economía Política Internacional y Española. Política medioambiental, sostenibilidad y economía circular

15 de octubre de 2020

"Transición a una Economía Circular en Europa y España: avances y retos".  
Nuevo Plan de acción para la economía circular por una Europa más limpia y más competitiva  
Estrategia Española de Economía Circular. España Circular 2030  
Eva Pardo Herrasti, profesora de Economía Aplicada (UNED), miembro del Grupo de Investigación de la UNED "Finanzas Sostenibles y Responsabilidad Social".

01 de octubre de 2020

"Apostando por los ODS en la universidad. Proyecto "Desde la integración de los aspectos ASG hasta las inversiones de impacto".  
Cursos UNED Abierta  
Eva Pardo Herrasti, profesora de Economía Aplicada, UNED.

Grupo de Investigación en Economía Política Internacional y Española. Políticas energéticas y climáticas

15 de octubre de 2020

"Políticas energéticas y climáticas en la UE para dar respuesta a la crisis del coronavirus".  
Gonzalo Escribano Francés, profesor Economía Aplicada UNED y director del Programa "Energía y Cambio Climático" del Real Instituto Elcano.

Grupo de Investigación en Economía Política Internacional y Española. Conversaciones sobre política económica

17 de junio de 2021

"Datos y hechos objetivos sobre el trasvase Tajo-Segura en 2021".  
Enrique San Martín González, profesor Economía Aplicada e Historia Económica, UNED.  
Beatriz Larraz Iribas, profesora Departamento de Matemáticas, investigadora principal del Grupo de Investigación del Tajo, UCLM.

03 de junio de 2021

"Principales líneas y oportunidad del Plan España Puede (Plan de Recuperación, Transformación y Resiliencia)".  
Gonzalo Escribano Francés, profesor de Economía Aplicada e Historia Económica, UNED.

20 de mayo de 2021

"Los Fondos Europeos, una respuesta a largo plazo para la despoblación en España".  
Enrique San Martín González, profesor Economía Aplicada e Historia Económica, UNED.  
Francisco Murillo Mozota, catedrático de Prehistoria, Universidad de Zaragoza.

26 de noviembre de 2020

"Turismo y Covid-19: la hora de la política turística".  
Enrique San Martín González, profesor Economía Aplicada e Historia Económica, UNED.  
Aurora Pedro Bueno, profesora de Economía Aplicada, Universitat de València.

29 de octubre de 2020

"Regulación y Política Económica".

José María Marín Quemada, catedrático de Economía Aplicada (UNED); ex presidente de la Comisión Nacional de los Mercados y la Competencia (CNMC).

## 7. PROGRAMAS RADIOFÓNICOS

La Facultad de CCEE de la UNED cuenta con un espacio de radio titulado *Economía, Empresa y Turismo*, de periodicidad quincenal, que se emite los jueves entre las cinco y las seis de la mañana, hora peninsular, en Radio 3 (RNE). Su objetivo es completar y mejorar el proceso de aprendizaje de los alumnos e informarles sobre los estudios de Economía, Administración y Dirección de Empresas y Turismo.

Los programas se graban en los estudios de radio del CEMAV, situados en la C/ Juan del Rosal, y se han emitido dentro del espacio radiofónico semanal de treinta minutos de duración, los jueves de 5:00 a 5:30 h. a.m., a través de Radio Nacional de España (Radio 3 - FM). Estos programas se pueden volver a escuchar en la plataforma audiovisual Canal UNED (<http://www.canaluned.com>).

Dentro de este espacio se trata un tema monográfico bajo la forma de entrevista o coloquio-debate, participando profesores de los distintos departamentos de la Facultad, así como personas de instituciones académicas, organismos públicos, empresas o centros de investigación invitadas por su condición de especialistas cualificados en relación con los temas tratados

Adicionalmente, dentro del mismo espacio se han incorporado informaciones breves sobre investigaciones, publicaciones, proyectos y tesis doctorales del personal docente e investigador de la Facultad, así como sobre otros temas relacionados con la ciencia económica y la actualidad económica y social.

Contenido de la serie **Economía, Empresa y Turismo en Radio 3** durante el curso 2020-2021:

### **01 de octubre de 2020**

"Un viaje inútil o de la política como educación sentimental (Rossana Rossanda 1924-2020)".

Salvatore Bartolotta, profesor del Departamento Filologías Extranjeras y sus Lingüísticas, UNED.

Esther Juan Oliva, profesora del Departamento de Filología Francesa, UNED.

Pietro Montotti, historiador, doctor por La Sapienza (Roma) y la UNED.

### **15 de octubre de 2020**

"Impuestos especiales: estudio sobre su impacto en la redistribución de la renta".

José María Labeaga Azcona, catedrático de Análisis Económico, UNED.

### **29 de octubre de 2020**

"La Facultad de CCEE de la UNED en el curso 2020/2021".

Alberto Augusto Álvarez López, decano Facultad de Ciencias Económicas y Empresariales, UNED.

María Ángeles Rodríguez Santos, secretaria académica Facultad de Ciencias Económicas y Empresariales, UNED.

### **29 de octubre de 2020**

"Análisis socioeconómico de la COVID-19 en España".

Rafael Morales-Arce Macías, catedrático de Economía Financiera de la UNED; académico de número Real Academia de Doctores de España.

### **12 de noviembre de 2020**

"Machine Learning: ventajas y retos de su aplicación en las empresas".

[Máster UNED "Machine Learning"](#)

Alberto Muñoz Cabanes, profesor de Economía Aplicada y Estadística (UNED); director del Máster "Machine Learning".

### **12 de noviembre de 2020**

"Premio Nobel de Economía 2020: Paul R. Milgrom y Robert B. Wilson".

[Premio en Ciencias Económicas 2020 \(Nobel Economía 2020\)](#)

Rafael Morales-Arce Macías, catedrático de Economía Financiera de la UNED; académico de número Real Academia de Doctores de España.

### **26 de noviembre de 2020**

"Agua, investigación y Universidad. Premios Cátedra UNED -Fundación Aqueae de Economía del Agua y Cátedra UNESCO "Agua y Paz"

Amelia Pérez Zabaleta, directora Cátedra Aqueae de Economía del Agua (UNED-Fundación Aqueae); co-directora Cátedra UNESCO Agua y Paz.

### **10 de diciembre de 2020**

"Comportamiento y novedades de los mercados de criptodivisas en el cierre de 2020".

Alberto Muñoz Cabanes, profesor de Economía Aplicada y Estadística, vicedecano Estudiantes de la Facultad de CCEE, UNED.

### **17 de enero de 2021**

"Los desafíos sociales, ambientales y económicos de la COVID-19. Medición del impacto de políticas públicas y otras iniciativas "

Orencio Vázquez Oteo, profesor de Economía Aplicada UNED y coordinador, Observatorio de Responsabilidad Social Corporativa.

Bernardo García Izquierdo, fundador y vicepresidente, EsImpact (Asociación Española para la Medición del Impacto Social).

### **17 de enero de 2021**

"El catedrático Javier Casares reflexiona sobre el papel de los mayores en su libro "La sociedad vulnerable. Prohibido envejecer".

Francisco Javier Casares Ripol, catedrático de Economía Aplicada, UCM.

### **04 de febrero de 2021**

"COVID-19: el clamor por una vacuna".

José Manuel Rodríguez Carrasco, catedrático emérito de Organización de Empresa, UNED.

#### **04 de febrero de 2021**

"Los precios de la electricidad en España: mercados y política energética"

José María Marín Quemada, catedrático de Economía Aplicada (UNED); ex presidente de la Comisión Nacional de los Mercados y la Competencia (CNMC)

#### **18 de febrero de 2021**

*"La protección del denunciante de corrupción: directiva europea y avances".*

[Corruptil \(Asociación de Lucha Contra la Corrupción\)](#)

[Observatorio RSC](#)

Orencio Vázquez Oteo, profesor de Economía Aplicada UNED y coordinador, Observatorio de Responsabilidad Social Corporativa.

Lara Carrasco-Muñoz Suárez, abogada, experta en anticorrupción; presidenta, Asociación de Lucha Contra la Corrupción (Corruptil).

Luis Acayro Sánchez Lázaro, magistrado – juez.

Rosa María Sánchez Sánchez, directora de Análisis (Buzón Ético y de Buen Gobierno) del Ayuntamiento de Barcelona.

#### **25 de febrero de 2021**

"El inicio de una nueva era en las relaciones UE-Reino Unido"

[Máster Universitario en Unión Europea \(UNED\)](#)

María Ángeles Rodríguez Santos, profesora de Economía Aplicada, profesora Máster en Unión Europea, UNED.

Elena Casado García-Hirschfeld, profesora de Economía Aplicada, profesora Máster en Unión Europea, UNED.

#### **04 de marzo de 2021**

"Los Premios Nobel de Economía y sus contribuciones a la Ciencia Económica desde 2009".

Rafael Morales-Arce Macías, catedrático de Economía Financiera de la UNED; académico de número Real Academia de Doctores de España.

#### **11 de marzo de 2021**

*"Economía Circular en la industria textil: retos y herramientas".*

[Proyecto Fundación ICO-UNED](#)

[TEXFOR \(Confederación Industria Textil\)](#)

[Comisión Europea: Nuevo Plan de acción para la economía circular por una Europa más limpia y más competitiva](#)

Eva Pardo Herrasti, profesora de Economía Aplicada, UNED.

David Allo Rama, responsable de Sostenibilidad, TEXFOR (Confederación de la Industria Textil).

#### **18 de marzo de 2021**

"El hambre en el mundo: conclusiones del Global Hunger Index 2020".

[Global Hunger Index 2020](#)

[ODS Naciones Unidas: Hambre 0](#)

Orencio Vázquez Oteo, profesor de Economía Aplicada UNED y coordinador, Observatorio de Responsabilidad Social Corporativa.

Alberto Casado Varela, coordinador Campañas de Sensibilización e Incidencia de Ayuda en Acción en España, vocal Junta de la coordinadora de ONGD.

### **25 de marzo de 2021**

"Criptomonedas: actualización y nuevas tendencias en el primer trimestre de 2021".

Alberto Muñoz Cabanes, profesor del Departamento de Economía Aplicada y Estadística, UNED abril 2021.

### **01 de abril de 2021**

"Reino Unido: ¿incumplimiento de sus compromisos?".

María Ángeles Rodríguez Santos, profesora de Economía Aplicada, profesora Máster en Unión Europea, UNED.

Elena Casado García-Hirschfeld, profesora de Economía Aplicada, profesora Máster en Unión Europea, UNED.

### **15 de abril de 2021**

"La nueva reforma de las pensiones en tiempos de la COVID-19".

[Colección Cuadernos \(Círculo Cívico de Opinión\)](#)

María Elisa Chuliá Rodrigo, profesora del Departamento de Ciencia Política y de la Administración, UNED.

### **29 de abril de 2021**

"Un encuentro en la UNED aborda el impulso institucional y las buenas prácticas en la transformación digital de las PYMES".

[Cátedra Jean Monnet de Economía Digital en la Unión Europea 2020](#)

Julio Navío Marco, director Cátedra Jean Monnet de Economía Digital en la UE; profesor de Organización de Empresas, UNED.

### **29 de abril de 2021**

"La España "vacía": realidad y desafíos".

[El campo y la cuestión rural: despoblación y otros retos \(Panorama Social, 31, junio 2020\)](#)

[Plan de Medidas ante el Reto Demográfico](#)

Cristóbal Gómez Benito, profesor honorífico Fac. Ciencias Políticas y Sociología, UNED.

Luis Alfonso Camarero Rioja, catedrático Sociología, UNED.

### **06 de mayo de 2021**

"¿Están las empresas españolas preparadas para cumplir con la próxima normativa en materia de derechos humanos?".

Orencio Vázquez Oteo, profesor de Economía Aplicada UNED y coordinador, Observatorio de Responsabilidad Social Corporativa.

Isabel Tamarit Berlín, responsable de Empresas y Derechos Humanos, Observatorio de RSC.

Alejandro García Esteban, responsable de Políticas, European Coalition for Corporate Justice.

**13 de mayo de 2021**

"Un viaje por las ciudades italianas menos conocidas: Agrigento, un viaje en el tiempo entre templos y dioses".

María Gracia Moreno Celeghin, profesora del Área de Filología Italiana. Departamento de Filologías Extranjeras y sus Lingüísticas, Facultad de Filología, UNED.

María Ágelica Giordano Paredes, profesora del Área de Filología Italiana, Departamento de Filologías Extranjeras y sus Lingüísticas, Facultad de Filología, UNED.

**27 de mayo de 2021**

"Un viaje por las ciudades italianas menos conocidas: Rávena, la ciudad del mosaico".

María Gracia Moreno Celeghin, profesora del Área de Filología Italiana. Departamento de Filologías Extranjeras y sus Lingüísticas, Facultad de Filología, UNED.

María Ágelica Giordano Paredes, profesora del Área de Filología Italiana, Departamento de Filologías Extranjeras y sus Lingüísticas, Facultad de Filología, UNED.

**17 de junio de 2021**

"El mercado de las criptomonedas: evolución y actualidad en el segundo trimestre de 2021".

Alberto Muñoz Cabanes, profesor del Departamento de Economía Aplicada y Estadística, UNED.

**01 de julio de 2021**

"Investigación en Economía del Agua: VIII edición de los premios Cátedra Aquae de Economía del Agua (UNED-Fundación Aquae)".

Amelia Pérez Zabaleta, profesora de Economía Aplicada (UNED), directora Cátedra Aquae de Economía del Agua (UNED-Fundación Aquae).

**01 de julio de 2021**

"Serie "Horizontes Cercanos": Corrupción, responsabilidad social y sector privado".

Orencio Vázquez Oteo, profesor de Economía Aplicada UNED y coordinador, Observatorio de Responsabilidad Social Corporativa.

Silvina Bacigalupo Saggese, catedrática de Derecho Penal (UAM), presidenta de Transparencia Internacional España.

Eduardo Soria Cáceres, analista, colaborador del Observatorio de RSC.

## 8. GESTIÓN PRESUPUESTARIA

<b>EJECUCIÓN DEL PRESUPUESTO DE LA FACULTAD A 31/12/2020</b>				
<b>PRESUPUESTO DE GASTOS</b>				
<b>Clasificación orgánica</b>	<b>18DM00</b>			
	Crédito Inicial	Crédito Total	Crédito Disponible	Obligaciones reconocidas
Económica - Concepto				
205 - ARRENDAMIENTO MOBILIARIO Y ENSERES	13.000,00	13.000,00	13.000,00	0,00
206 - ARRENDAMIENTO DE EQUIPOS PARA PROCESOS DE INFORMACION	0,00	0,00	-12.705,00	12.705,00
<b>Total 20 - ARRENDAMIENTOS</b>	<b>13.000,00</b>	<b>13.000,00</b>	<b>295,00</b>	<b>12.705,00</b>
212 - REPAR.MANT.CONSERV.EDIFICIOS Y OTRAS CONSTRUCC	0,00	-4.500,70	-6.537,15	2.036,45
213 - REPAR.MANTEN.CONSERV.MAQUIN., INSTALAC. Y UTILLAJE	1.000,00	1.000,00	-368,52	1.361,38
216 - REPAR.MANTEN.CONSERV.EQUIPOS PROCESOS DE INFORMAC	500,00	500,00	500,00	0,00
<b>Total 21 - REPARAC., MANT. Y CONSERVACION</b>	<b>1.500,00</b>	<b>-3.000,70</b>	<b>-6.405,67</b>	<b>3.397,83</b>
220 - MATERIAL DE OFICINA	7.650,00	7.650,00	5.135,14	2.506,83
221 - SUMINISTROS	892,95	892,95	-1.245,12	2.138,07
222 - COMUNICACIONES	560,00	10,39	10,39	0,00
226 - GASTOS DIVERSOS	62.405,00	47.161,59	28.609,71	3.551,88
227 - TRABAJOS REALIZADOS POR OTRAS EMPRESAS Y PROFESIONALES	4.000,00	4.000,00	1.306,57	2.683,88
<b>Total 22 - MATERIAL, SUMINISTROS Y OTROS</b>	<b>75.507,95</b>	<b>59.714,93</b>	<b>33.816,69</b>	<b>10.880,66</b>
230 - DIETAS	2.500,00	2.500,00	-3.385,77	5.885,77
231 - LOCOMOCION	1.000,00	1.000,00	-3.449,90	4.449,90
233 - OTRAS INDEMNIZACIONES	0,00	0,00	-624,24	624,24
<b>Total 23 - INDEMNIZ. POR RAZON SERVICIO</b>	<b>3.500,00</b>	<b>3.500,00</b>	<b>-7.459,91</b>	<b>10.959,91</b>
<b>Total 2 - GASTOS CORRIENTES EN BIENES Y SERVICIOS</b>	<b>93.507,95</b>	<b>73.214,23</b>	<b>20.246,11</b>	<b>37.943,40</b>
624 - MOBILIARIO Y ENSERES	1.000,00	1.000,00	1.000,00	0,00
625 - EQUIPOS INFORMATICOS	3.000,00	11.240,00	1.776,24	9.463,76
<b>Total 62 - INVERSION NUEVA ASOCIADA AL FUNCIONAMIENTO OPERATIVO DE LOS</b>	<b>4.000,00</b>	<b>12.240,00</b>	<b>2.776,24</b>	<b>9.463,76</b>
<b>Total 6 - INVERSIONES REALES</b>	<b>4.000,00</b>	<b>12.240,00</b>	<b>2.776,24</b>	<b>9.463,76</b>
<b>Suma Total</b>	<b>97.507,95</b>	<b>85.454,23</b>	<b>23.022,35</b>	<b>47.407,16</b>

Obligaciones reconocidas

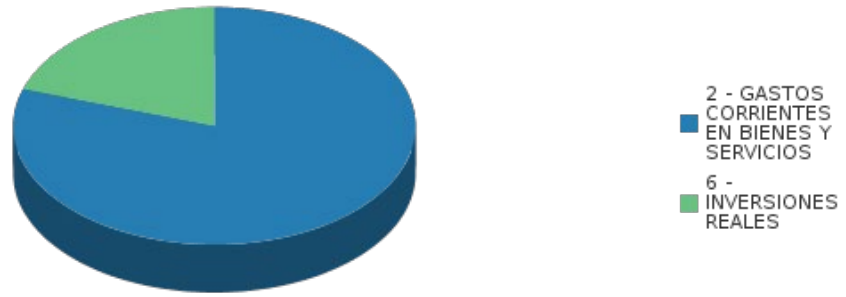

Obligaciones reconocidas