

## **FACULTAD DE CIENCIAS ECONÓMICAS Y EMPRESARIALES**

---

### **MEMORIA ANUAL 2019-2020**



**30 de septiembre de 2020**

## ÍNDICE

	Pág.
1. PRESENTACIÓN .....	2
2. ORGANIZACIÓN ACADÉMICA .....	4
2.1. EQUIPO DECANAL .....	4
2.2. PROFESORADO .....	6
2.3. PERSONAL DE ADMINISTRACIÓN Y SERVICIOS .....	8
2.4. REPRESENTANTES DE PROFESORES TUTORES .....	10
2.5. REPRESENTANTES DE ESTUDIANTES .....	11
2.6. DEPARTAMENTOS .....	12
2.7. COMISIONES .....	12
2.8. EVOLUCIÓN DEL PERSONAL DOCENTE INVESTIGADOR Y DEL PERSONAL DE ADMINISTRACIÓN Y SERVICIOS .....	16
3. DOCENCIA .....	19
3.1. PLANES DE ESTUDIO .....	19
3.2. EVOLUCIÓN DEL ALUMNADO EN LA FACULTAD .....	24
3.3. EVOLUCIÓN DEL ALUMNADO EGRESADO DE LA FACULTAD .....	26
3.4. EVOLUCIÓN DEL ALUMNADO DE LOS PROGRAMAS OFICIALES DE POSGRADO DE LA FACULTAD .....	27
4. TÍTULOS DE LA FACULTAD .....	28
4.1. MÁSTER UNIVERSITARIO EN INVESTIGACIÓN EN ECONOMÍA .....	28
4.2. MÁSTER UNIVERSITARIO EN FORMACIÓN DEL PROFESORADO DE EDUCACIÓN SECUNDARIA OBLIGATORIA Y BACHILLERATO, FORMACIÓN PROFESIONAL Y ENSEÑANZAS DE IDIOMAS .....	29
4.3. MÁSTER EN RSC .....	30
4.4. FORMACIÓN CONTINUA .....	30
5. CÁTEDRAS DE LA FACULTAD .....	33
5.1. CÁTEDRA AQUAE .....	33
5.2. CÁTEDRA CATEDRA DE TERRITORIOS SOSTENIBLES Y DESARROLLO LOCAL .....	33
6. ESCUELA DE PRÁCTICA EMPRESARIAL .....	35
7. ACTIVIDADES DE DIFUSIÓN Y TRANSFERENCIA DE CONOCIMIENTOS .	36
7.1. ACTIVIDADES DE DIFUSIÓN Y TRANSFERENCIA DE CONOCIMIENTO	36
7.2. CONGRESOS, SEMINARIOS Y CONFERENCIAS .....	36
8. PROGRAMAS RADIOFÓNICOS .....	38
9. GESTIÓN PRESUPUESTARIA .....	45

## 1. PRESENTACIÓN

La memoria de este curso académico 2019/2020 que ahora termina, de acuerdo con la línea de los últimos años, trata de dar cuenta del esfuerzo e interés que la comunidad universitaria, y muy especialmente la comunidad de nuestra Facultad, ha realizado para proporcionar a todos nuestros estudiantes la mejor formación posible y los mejores servicios académicos y administrativos. De acuerdo con ello, y antes de nada, quiero manifestar mis palabras de agradecimiento a todos los miembros y profesionales de la Facultad de Ciencias Económicas y Empresariales, que han contribuido con gran dedicación y esfuerzo, otro año más, a este apasionante proyecto.

Este curso nos hemos visto sumidos, en el mundo entero, en la terrible pandemia motivada por la COVID-19. Durante varios meses de este curso, localizados a lo largo del segundo cuatrimestre, nos hemos visto todos confinados o con muchas limitaciones de contacto y relación. Las tareas han debido desarrollarse en formato de teletrabajo y en línea. Esto ha afectado a todos los ámbitos de la vida universitaria: docentes, administrativos e investigadores. Sin embargo, la Universidad, y en particular la Facultad, ha sabido sobreponerse a las dificultades y ha logrado ofrecer un servicio impecable, completo y decidido, donde cada persona de la comunidad universitaria (PDI, PAS, tutor o tutora, y también estudiante), tanto en la Sede Central como en los Centros Asociados, ha ofrecido lo mejor de sí misma a favor de la tarea conjunta.

Entrando ya propiamente en la Memoria, para comenzar me gustaría comentar que el número de estudiantes durante el curso académico 2019/2020 ha sido de 15 039, incluyendo grados y másteres. Durante el curso 2019/2020 terminó la octava promoción de graduados en Economía y la séptima de graduados en ADE y en Turismo. El total de egresados ha sido de 538. Nuestros tres grados están evaluados positivamente por ANECA, y el Máster Universitario en Investigación en Economía ha recibido nuevamente una evaluación positiva por parte de esta agencia. También ha recibido evaluación positiva el Programa de Doctorado que depende de la Facultad.

El número de **personas que desarrollan labores de administración y servicios (PAS)** es de 43, con lo que se mantiene con respecto al curso pasado. El estamento de PAS sigue sufriendo el problema del techo de plantilla, que le impide tener perspectivas a corto plazo de promoción interna, aunque debe decirse que ya se están preparando peticiones de convocatorias de puestos que permitirán mejoras a muchas personas de este estamento. No quiero dejar de reconocer el esfuerzo y la dedicación de todo el PAS de la Facultad en el sinfín de labores que desarrollan. Con ello han sacado adelante las múltiples tareas de apoyo que alumnos, profesores y tutores necesitan.

Respecto al **personal docente e investigador (PDI)**, es de destacar que han sido varios los profesores que han conseguido su acreditación a figuras superiores de profesorado, con la consiguiente mejora global de la categoría académica de nuestro PDI. El número de profesores e investigadores de nuestra Facultad, en el curso académico 2019/2020, alcanza la cifra de 149. El PDI de la Facultad de Ciencias Económicas y Empresariales no ha dejado en ningún momento de ofrecer un magnífico servicio académico y docente en las distintas enseñanzas: en Grado, con tres títulos; en Posgrado, con un Máster de la Facultad, otro interfacultativo y otro más interuniversitario (además de docencia en másteres de otras facultades); y en Doctorado, con dos programas, uno de la Facultad y otro interuniversitario.

Mención quiero hacer de la labor de nuestros **tutores** en los distintos centros asociados. Su trabajo con los estudiantes, con quienes están en contacto directo, es muchas veces imprescindible para transmitir de la mejor manera posible las enseñanzas que impartimos en la Facultad, y son uno de los soportes para nuestra metodología de enseñanza.

Las diferentes actividades desarrolladas por las cátedras Universidad-Empresa que la Facultad tiene adscritas se ajustan a las demandas y desafíos de las nuevas realidades. En el ámbito de la Cátedra AQUAE, se ha concedido a la UNED, junto con la Universidad Rey Juan Carlos, la Cátedra UNESCO sobre Agua y Paz. Por parte de la UNED, la Profa. Amelia Pérez Zabaleta, es la directora de esta nueva cátedra, co-dirigida con el Prof. Pascual Fernández, de la Universidad Rey Juan Carlos. Por otro lado, la reciente Cátedra de Territorios Sostenibles y Desarrollo Local también desarrolla numerosas actividades en su ámbito de actuación.

Los exámenes de la convocatoria de febrero se realizaron presencialmente, como siempre en nuestra Universidad, pero los exámenes de la convocatoria ordinaria de junio y de la convocatoria extraordinaria de septiembre se debieron realizar en línea, con pruebas síncronas y asíncronas en aLF, y con amplio uso del sistema AvEx, plataforma preparada específicamente por los técnicos de la Universidad.

En lo que a actividades académicas (y también culturales) se refiere, para este curso estaban previstas muchas de diversa índole, incluidos un congreso nacional y uno internacional. Desgraciadamente, debieron ser suspendidos debido a la pandemia. Tampoco fue posible celebrar el tradicional acto académico del Día de la Facultad.

Espero que el próximo curso 2020/2021, aun dentro todavía de una situación sanitaria incierta, esté lleno de satisfacciones y alegrías para toda la comunidad universitaria de la Facultad.

Alberto A. Álvarez López  
Decano

## **2. ORGANIZACIÓN ACADÉMICA**

### **2.1. EQUIPO DECANAL**

***Miembros del Equipo decanal y coordinadores de titulación a 30 de septiembre 2020***

**Decano.** D. Alberto A. Álvarez López

**Vicedecana de Investigación y Posgrado y vicedecana primera .** D.<sup>a</sup> Blanca Sánchez Robles-Rute.

**Vicedecana de Ordenación Académica y Relaciones institucionales.** D.<sup>a</sup> María del Sagrario Romero Cuadrado

**Vicedecana de Calidad.** D.<sup>a</sup> Teresa Carmen Herrador Alcaide

**Vicedecano de Tecnología.** D. Luis Manuel Ruiz Gómez

**Vicedecana de Estudiantes y Asuntos Económicos.** D.<sup>a</sup> Gema Juberías Cáceres

**Secretaria Académica de Facultad.** D.<sup>a</sup> M.<sup>a</sup> Ángeles Rodríguez Santos

**Secretaria Académica Adjunta.** D.<sup>a</sup> M.<sup>a</sup> del Mar Sánchez Campos

**Coordinadora de Título de Grado en Economía.** D.<sup>a</sup> Susana Cortés Rodríguez

**Coordinadora de Título de Grado en ADE.** D.<sup>a</sup> Montserrat Hernández Solís

**Coordinador de Título de Grado en Turismo.** D. Fernando Barreiro Pereira

**Coordinadora del Máster U. en Investigación en Economía.** D.<sup>a</sup> Laura Rodríguez Fernández

**Coordinadora del Máster de Investigación en Sostenibilidad y RSC.** D.<sup>a</sup> Marta de la Cuesta González

**Estructura Académica de la Facultad, 30 de septiembre 2020**

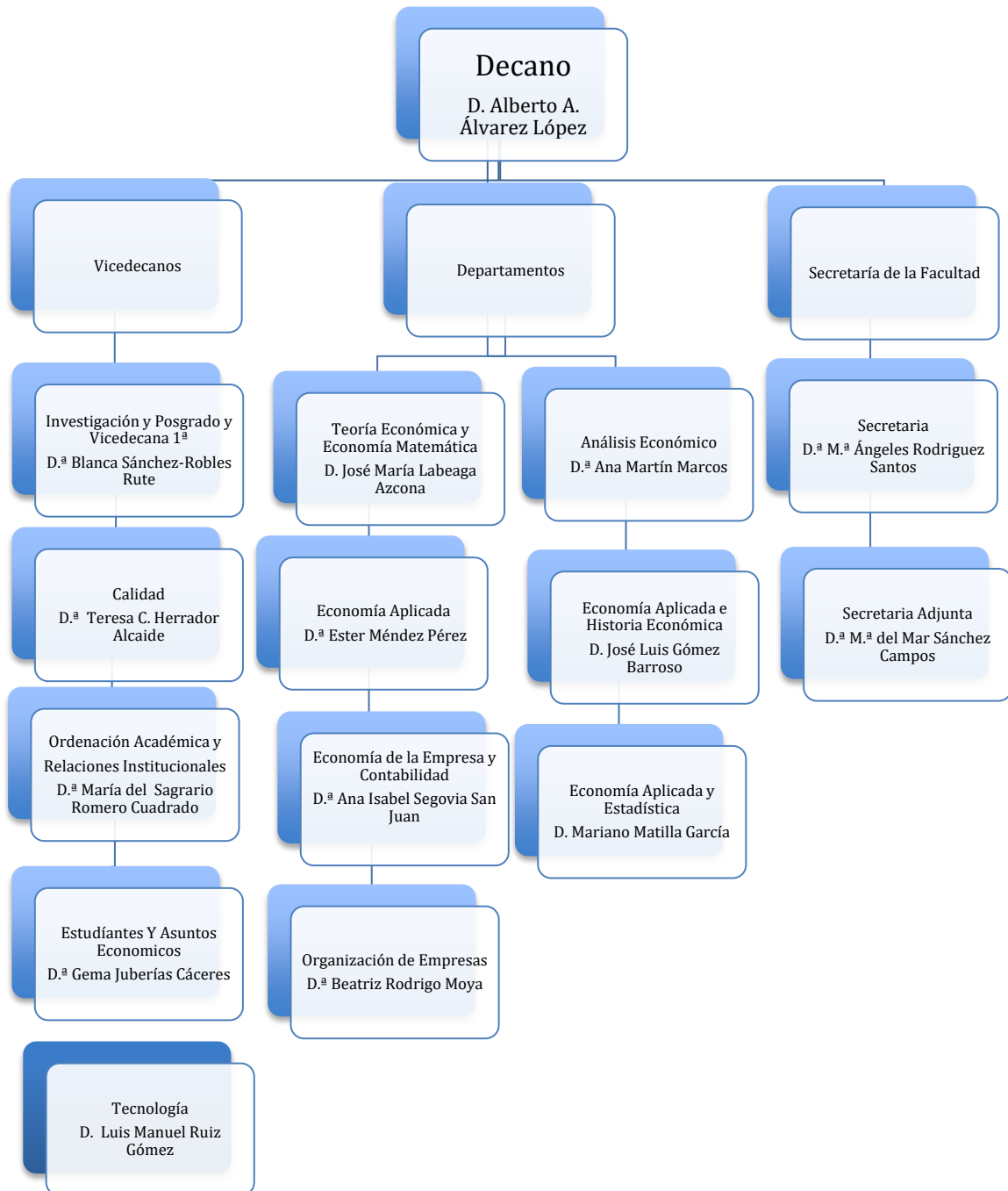

## 2.2. PROFESORADO

### Catedráticos

Corona Romero, Enrique  
 Garín Muñoz, M.<sup>a</sup> Teresa  
 Garrido Buj, Santiago  
 Gómez Barroso, José Luis  
 Iranzo Martín, Juan Emilio  
 Labeaga Azcona, Jose M.<sup>a</sup>  
 Matilla García, Mariano  
 Muñoz Merchante, Ángel  
 Núñez Romero-Balmas, Clara Eugenia  
 Pérez Gorostegui, Eduardo  
 Rufín Moreno, Ramón  
 Vosatz, Marc

### Profesores Titulares de Universidad y Escuela

Alberca Oliver, Pilar  
 Álvarez López, Alberto Augusto  
 Arguedas Sanz, Raquel  
 Arranz Peña, M.<sup>a</sup> de las Nieves  
 Barquín Gil, Rafael  
 Benito Muela, Sonia  
 Calvo González, José Luís  
 Campo Moreno, Paloma del  
 Cuesta González, Marta de la  
 Escobedo López, M.<sup>a</sup> Isabel  
 Escribano Francés, Gonzalo  
 Fernández de Tejada Muñoz, Victoria  
 Fuente Sánchez, Damián de la  
 García Llamas, M.<sup>a</sup> del Carmen  
 García-Verdugo Sales, Fco. Javier<sup>1</sup>  
 Gil Luezas, Carmen  
 González Romero, Arturo  
 Gutiérrez López, M.<sup>a</sup> Pilar  
 Hernández Benítez, Mauro  
 Herrador Alcaide, Teresa Carmen  
 Ibáñez Blanco, Félix  
 Izquierdo Llanes, Gregorio  
 Juan Díaz, Rebeca de  
 López Martínez, José Humberto  
 López Moran, Lorena

Lopo López, Antonia  
 Lorenzo Segovia, M.<sup>a</sup> José  
 Martín Garrido, Francisco Javier  
 Martín Marcos, Ana  
 Martínez Álvarez, José Antonio  
 Martínez Merino, Juan Luis  
 Méndez Pérez, Esther  
 Mochón Sáez, Asunción  
 Moral Rincón, M.<sup>a</sup> José  
 Muñoz Alamillos, Ángel  
 Navarro Pascual, Reyes  
 Navío Marco, Julio  
 Nogueras Lozano, M.<sup>a</sup> Teresa  
 Parte Esteban, Laura  
 Pedrosa Rodríguez, Mónica  
 Pérez Zabaleta, M.<sup>a</sup> Amelia  
 Rodrigo Moya, Beatriz  
 Rodríguez Oromendía, Ainhoa  
 Romero Cuadrado, María del Sagrario  
 Sánchez-Robles Rute, Blanca  
 Sanchiz Garrote, León Jesús  
 San Martín González, Enrique  
 Santamaría Lancho, Miguel  
 Segovia San Juan, Ana Isabel  
 Solórzano García, Marta  
 Veuthey Cilveti, Luis Jesús

### Profesores Contratados Doctor

Bernardos Sanz, José Ubaldo  
 Casado García-Hirschfeld, Elena  
 Castellanos Serrano, Cristina  
 Cortiñas Vázquez, Pedro Gonzalo  
 Escalera Izquierdo, Gregorio  
 González Arias, Julio  
 González Sánchez, Víctor Manuel  
 Hernández Solís, Montserrat  
 López Eguilaz, Máxima Juliana  
 López Martín, Carmen  
 Martín García, Rodrigo  
 Mellado Bermejo, Lucía  
 Muñoz Martínez, César  
 Osuna Guerrero, Rubén  
 Pablo Redondo, Rosana de  
 Palencia González, Francisco Javier

<sup>1</sup> Servicios especiales. Asesor de la Comisión Nacional de Mercados y de la Competencia.

Paredes Gázquez, Juan Diego  
 Pérez Pascual, Pedro Antonio  
 Plaza Hidalgo, Isabel  
 Pra Martos, Inmaculada<sup>2</sup>  
 Ramos Villaverde, Sergio  
 Rasines García, Luis Alberto  
 Reina Paz, M.<sup>a</sup> Dolores  
 Rodríguez Fernández, Laura  
 Rodríguez Santos, M.<sup>a</sup> Ángeles  
 Ruíz Gómez, Luis Manuel  
 Ruza Paz-Curbera, Cristina  
 Sánchez Figueroa, Cristina  
 Sanz Carnero, Basilio Justo  
 Úbeda Molla, Paloma<sup>3</sup>  
 Vicente Virseda, Juan Antonio

### **Profesores Colaboradores**

Alcaide Arenales, Ángel  
 Bejarano Vázquez, Virginia  
 Cortés Rodríguez, Susana  
 Herrero de Egaña Espinosa de los  
 Monteros, Alfonso  
 Ibáñez Jiménez, Eva María  
 Juberías Cáceres, Gema  
 López López, M.<sup>a</sup> Dolores  
 Muñoz Cabanes, Alberto  
 Pra Martos, Inmaculada  
 Sánchez Campos, M.<sup>a</sup> del Mar  
 Sánchez Sánchez, Manuel José  
 Sanz Pérez, Javier  
 Tejera Martín, Íñigo  
 Trinidad Deocón, Gloria

### **Profesores Asociados**

Álvarez Ballesteros, Carlos  
 Balleste Morillas, Eva  
 Bujidos Casado, María  
 Fernández Serrano, José Luis  
 García Becerro de Bengoa, Paula<sup>4</sup>  
 González Fidalgo, José Manuel

Hitos Santos, Rubén  
 Inglada López de Sabando, Vicente  
 Martín Martínez, Víctor Manuel  
 Morcillo García, Jesús  
 Moreno Aragoneses, Julio  
 Oliver Yébenes, Mónica  
 Palencia González, Francisco Javier  
 Plaza Llorente, Jesús Manuel  
 Rebolo Palacios, Julián  
 Ruiz Gómez, Álvaro  
 Sánchez Ávila, Ángel  
 Vázquez Oteo, Orencio

### **Profesores Ayudantes Doctores**

Atay, Ata<sup>5</sup>  
 Castellanos Serrano, Cristina  
 Czubala Ostapiuk, Marcin Román<sup>6</sup>  
 González Esteban, Ángel Luis  
 González Sánchez, Mariano<sup>7</sup>  
 Pardo Herrasti, Eva  
 Ruiz Rúa, Aurora  
 Sevilla Sevilla, Claudia

### **Profesores Ayudantes**

Garcialoro Bravo, Gema

### **Profesores Colaboradores Honoríficos**

Barreiro Pereira, Fernando  
 Calvo Hornero, Antonia  
 Conde Collado, Javier  
 Castejón Montijano, Rafael  
 Marín Quemada, José María  
 Mochón Morcillo, Francisco  
 Rodríguez Ruiz, Julián  
 Velasco Murviedro, Carlos

### **Profesores Investigadores**

Ana Poveda Aldas

<sup>2</sup> Desde febrero de 2020.

<sup>3</sup> Desde junio de 2020.

<sup>4</sup> Desde agosto 2020.

<sup>5</sup> Desde marzo 2020.

<sup>6</sup> Desde noviembre 2019.

<sup>7</sup> Desde diciembre 2019.

**Profesores con Contrato Predoctoral en formación**

Ballesteros Olza, Mario  
López otero, Xiral

Makaienko, Marina  
Martínez Raya, Antonio  
Mendieta Aragón, Adrián

**2.3. PERSONAL DE ADMINISTRACIÓN Y SERVICIOS**

**ADMINISTRACIÓN**

Jiménez Marsá, Beatriz (Administradora)  
Alcudia Montes, Tomás (Jefe de Sección)  
López Hueros, M.<sup>a</sup> Luisa (Jefa de Negociado)

**SECCIÓN DE ATENCIÓN AL ESTUDIANTE**

Sánchez Eguren, Ana M.<sup>a</sup> (Jefa de Sección - Alumnos)

**NEGOCIADO DE CONVALIDACIONES**

Hernández Sánchez, Teresa (Jefa de Negociado)  
Alonso Grajales, Sara  
Figueredo Cerdeño, Belén  
León Crespillo, Rocío  
López Bricio, Carmen  
Mateos Maldonado, Ana M.<sup>a</sup>  
Rey Navarro, Natalia  
Tovar Gutiérrez- Juárez, M.<sup>a</sup> Cristina

**NEGOCIADO DE ATENCIÓN AL ESTUDIANTE DEL GRADO EN TURISMO**

Paredes Sierra, Rosa M.<sup>a</sup> (Jefa de Negociado)  
Bermejo Lozano, Elena  
García López, M.<sup>a</sup> Carmen

**NEGOCIADO DE ATENCIÓN AL ESTUDIANTE DEL GRADO EN ADE**

Holgueras Sáez, M.<sup>a</sup> José (Jefa de Negociado)  
Alonso Concejo, Amparo  
Herrera Úbeda, Carlos

Romero Núñez de Arenas, M.<sup>a</sup> José  
Manzanas Jiménez, M.<sup>a</sup> Gracia (Jefa de Negociado)  
Brun Navarro, M.<sup>a</sup> de las Peñas  
Gómez López, Inmaculada  
Núñez Pereira, M.<sup>a</sup> José  
Poveda Montsalve, Francisco Antonio  
Torrero López, Paloma Marta

### **NEGOCIADO DE ATENCIÓN AL ESTUDIANTE DEL GRADO EN ECONOMÍA**

Fernández Pavón, Ana Isabel (Jefa de Negociado)  
Damas Jurado, Luisa  
Díaz Muñoz, María  
Rodríguez Santos, Beatriz  
Pérez García, Carmen

### **SECCIÓN DE APOYO A LA DOCENCIA Y A LA INVESTIGACIÓN**

De Couto Santarén, Begoña (Jefa de Sección)

### **NEGOCIADO DE SECRETARÍA**

Baena Ruiz, Dolores  
Ruiz Herrera, Mercedes

### **NEGOCIADO DE APOYO A LA DOCENCIA Y A LA INVESTIGACIÓN**

González Carrillo, M.<sup>a</sup> del Pilar (Jefa de Negociado)  
Carballo González-Corroto, Guadalupe  
Díaz Sánchez, Mónica  
González Fernández, Dionisio (Jefe de Negociado)  
López-Torrecilla Fonseca, M.<sup>a</sup> del Mar

### **NEGOCIADO DE POSGRADO Y TERCER CICLO**

García Izquierdo, M.<sup>a</sup> Isabel (Jefa de Negociado)  
Municio Peral, Elena

### **DECANATO**

Elósegui Egoscozábal, Beatriz (Secretaria del Decano)

Colino Lera, Esteban  
Luczkow Pellegrini, Laura

## **2.4. REPRESENTANTES DE PROFESORES TUTORES**

### **Representantes en Junta de Facultad**

Febles Acosta, Jaime  
Galera Martínez, M<sup>a</sup> Dolores  
Romero Moreno, D.<sup>a</sup> Luisa María  
Sicilia Rodríguez, Joaquín

### **Representantes en Departamentos**

Análisis Económico  
Gomis Galipienso, Joaquín  
Sarda Pons, Jordi

Economía Aplicada  
Gutiérrez Artidiello, Julia  
Mostazo Gómez, Juan José

Economía Aplicada e Historia Económica  
Flores Borge, María Ángeles  
Romero Moreno, Luisa María

Economía Aplicada y Estadística  
Romero Moreno, Luisa María  
Sicilia Rodríguez, Joaquín

Economía de la Empresa y Contabilidad  
García Quesada, Miguel Ángel  
Gómez Aparicio, Juan Miguel

Organización de Empresas  
Campo Rodríguez, Jaime Ángel  
Febles Acosta, Jaime

Teoría Económica y Economía Matemática  
Galera Martínez, M.<sup>a</sup> Dolores  
Joval Roquet, Ángel

## **2.5. REPRESENTANTES DE ESTUDIANTES**

### **Representantes en Junta de Facultad**

Bastardo Herrero, Juan Antonio  
Cano González, Alberto Valeriano  
Delgado Montañés, Miguel Ángel  
Dopazo Leiros, M.<sup>a</sup> Pilar (Delegada de la Facultad)  
Gómez Franco, Julián  
Mancebo Plaza, Francisco Javier  
López García, Patricia  
Reyes Canales, Miguel  
Rodríguez Andreu, Ana  
Rueda Sánchez, José Cristóbal (Subdelegado de la Facultad)  
Santamaría Martín, Benjamín José  
Sina Lozano, José Antonio  
Francés Saura, Enrique  
Magrañal Jiménez, Adolfo  
Ruiz Angulo, Max Antoni  
Romero Manzano, Eduardo  
Beltrán López, Axel Alejandro  
Villagra Ureta, Manuel

### **Representantes en Departamentos**

Análisis Económico  
Mancebo Plaza, Francisco Javier  
Rodríguez Andreu, Ana

Economía Aplicada  
Dopazo Leiros, Pilar  
Magrañal Jiménez, Adolfo

Economía Aplicada e Historia Económica  
Francés Saura, Enrique  
Manuel Villagra Ureta

Economía Aplicada y Estadística  
Gómez Franco, Julián  
Beltrán López, Axel Alejandro

Economía de la Empresa y Contabilidad  
Reyes Canales, Miguel  
Delgado Montañés, Miguel Ángel

Organización de Empresas

Rueda Sánchez, José Cristóbal  
Gómez Franco, Julián

Teoría Económica y Economía Matemática  
Bastardo Herrero, Juan Antonio  
Romero Manzano, Eduardo

## 2.6. DEPARTAMENTOS

- ANÁLISIS ECONÓMICO.
- ECONOMÍA APLICADA.
- ECONOMÍA APLICADA Y ESTADÍSTICA.
- ECONOMÍA APLICADA E HISTORIA ECONÓMICA.
- ECONOMÍA DE LA EMPRESA Y CONTABILIDAD.
- ORGANIZACIÓN DE EMPRESAS.
- TEORÍA ECONÓMICA Y ECONOMÍA MATEMÁTICA.

## 2.7. COMISIONES

### Miembros de las Comisiones, a 30 de septiembre 2020

#### 2.7.1. Comisión Permanente

Dr. Alberto A. Álvarez López (Decano)  
Dra. M.<sup>a</sup> Ángeles Rodríguez Santos (Secretaria)  
Dra. Teresa Garín Muñoz (Directora de Departamento)  
Dra. Ester Méndez Pérez (Directora de Departamento)  
Dra. Carmen García Llamas (Representante de PDI permanente)  
Dra. Rebeca de Juan Díaz (Representante de PDI permanente)  
Dra. Isabel Plaza Hidalgo (Representante de PDI permanente)  
D. Francisco Javier Palencia González (Representante de PDI no permanente)  
D. Joaquín Sicilia Rodríguez (Profesor Tutor)  
D.<sup>a</sup> M.<sup>a</sup> Pilar Dopazo Leiros (Delegada de Alumnos de la Facultad)  
D.<sup>a</sup> José Cristóbal Rueda Sánchez (Subdelegada de Alumnos de la Facultad)  
D.<sup>a</sup> Ana M.<sup>a</sup> Sánchez Eguren (PAS)  
D.<sup>a</sup> Beatriz Jiménez Marsá (Administradora)

#### 2.7.2. Comisión de Infraestructura

Dr. Alberto A. Álvarez López (Decano)

Dra. M.<sup>a</sup> Ángeles Rodríguez Santos (Secretaria)  
 Dra. Teresa Garín Muñoz (Dpto. de Análisis Económico )  
 Dra. Cristina Sánchez Figueroa (Dpto. de Economía Aplicada y Estadística)  
 Dr. Damián de la Fuente Sánchez (Dpto. de la Empresa y Contabilidad)  
 Dra. Marta de la Cuesta González (Dpto. de Economía Aplicada)  
 Dr. Mauro Hernández Benítez (Dpto. de Economía Aplicada e Historia Económica)  
 Dr. Gregorio Escalera Izquierdo (Dpto. de Organización de Empresa)  
 Dr. José Luis Calvo González (Dpto. de Teoría Económica y Economía Matemática)

### **2.7.3. Comisión de Coordinación de título de Grado en Economía**

Dr. Alberto A. Álvarez López (Decano)  
 D<sup>a</sup>. M<sup>a</sup> del Mar Sánchez Campos (Secretaria Adjunta de la Facultad)  
 Dra. Teresa Herrador Alcaide (Vicedecana de Calidad)  
 Dra. Susana Cortés Rodríguez (Coordinadora del Título de Grado)  
 Dr. Manuel J. Sánchez Sánchez (Dpto. de Teoría Económica y Economía Matemática)  
 Dra. Ana M.<sup>a</sup> Martín Marcos (Dpto. Análisis Económico)  
 Dra. Lorena López Morán (Dpto. Economía Aplicada y Estadística)  
 Dr. Julio González Arias (Dpto. Economía de la Empresa y Contabilidad)  
 Dra. Nieves Arranz Peña (Dpto. de Economía Aplicada)  
 Dr. José Ubaldo Bernardos Sanz (Dpto. de Economía Aplicada e Historia Económica)  
 D<sup>a</sup>. Victoria Fernández de Tejada (Dpto. de Organización de Empresas)  
 Dra. Teresa San Segundo Manuel (Derecho Civil)  
 D<sup>a</sup>. M<sup>a</sup> Dolores Galera Martínez (Profesor Tutor)  
 D. Benjamín José Santamaría Martín (Representante de Estudiantes)  
 D.<sup>a</sup> Ana Isabel Fernández Pavón (PAS)

### **2.7.4. Comisión de Coordinación de título de Grado en Administración y Dirección de Empresas**

Dr. Alberto A. Álvarez López (Decano)  
 D<sup>a</sup>. M<sup>a</sup> del Mar Sánchez Campos (Secretaria Adjunta de la Facultad)  
 Dra. Teresa Herrador Alcaide (Vicedecana de Calidad y Dpto. Economía de la Empresa y Contabilidad)  
 Dra. Montserrat Hernández Solís (Coordinadora del Título de Grado)  
 Dra. Blanca Sánchez-Robles Rute (Dpto. Análisis Económico)  
 Dra. Cristina Ruza Paz-Curbera (Dpto. Economía Aplicada)  
 Dr. Arturo González Romero (Dpto. de Teoría Económica y Economía Matemática)  
 Dr. Alfonso Herrero de Egaña Espinosa de los Monteros (Dpto. de Economía Aplicada y Estadística)  
 Dr. Mauro Hernández Benítez (Dpto. de Economía Aplicada e Historia Económica)  
 Dr. Eduardo Pérez Gorostegui (Dpto. de Organización de Empresas)  
 Dra. Carmen Muñoz Delgado (Dpto. Derecho Mercantil)  
 D. Jaime Febles Acosta (Profesor Tutor)  
 D.<sup>a</sup> José Antonio Sina Lozano (Representante de estudiantes)

D.<sup>a</sup> Gracia Manzanas Jiménez (PAS)

### **2.7.5. Comisión de Coordinación de título de Grado en Turismo**

Dr. Alberto A. Álvarez López (Decano)  
 D.<sup>a</sup> M.<sup>a</sup> del Mar Sánchez Campos (Secretaria Adjunta de la Facultad)  
 Dra. Teresa Herrador Alcaide (Vicedecana de Calidad)  
 Dr. Alberto Muñoz Cabanes (Coordinador del Título de Grado y Dpto. Análisis Económico)  
 Dr. José Luis Calvo González (Dpto. de Teoría Económica y Economía Matemática)  
 Dr. Alberto Muñoz Cabanes (Dpto. de Economía Aplicada y Estadística)  
 Dra. Gema Juberías Cáceres (Dpto. Economía de la Empresa y Contabilidad)  
 Dr. Juan Diego Paredes Gázquez (Dpto. de Economía Aplicada)  
 Dr. José Humberto López Martínez (Dpto. de Economía Aplicada e Historia Económica)  
 Dr. Gregorio Escalera Izquierdo (Dpto. de Organización de Empresas)  
 Dra. Helena Guzmán García (Dpto. de Filología Clásica)  
 Dra. M.<sup>a</sup> Ángeles Escobar Álvarez (Dpto. de Filologías Extranjeras y sus Lingüísticas)  
 Dra. Carmen Fernández Rodríguez (Dpto. de Derecho Administrativo)  
 Dra. Eva M.<sup>a</sup> Domínguez Pérez (Dpto. de Derecho Mercantil)  
 Dr. Jesús Gutiérrez Brito (Dpto. de Sociología I)  
 Dra. M.<sup>a</sup> Violante Martínez Quintana (Dpto. de Sociología III)  
 Dra. Joaquín Martínez del Pino (Dpto. de Historia del Arte)  
 Dra. Eva Martín Roda (Dpto. de Geografía)  
 Dra. Ángela Magdalena Romera Pintor (Dpto. de Francés)  
 Dr. Joaquín Sicilia Rodríguez (Profesor Tutor)  
 D.<sup>a</sup> Max Antoni Ruiz Angulo (Representante de estudiantes)  
 D.<sup>a</sup> Rosa María Paredes Sierra (PAS)

### **2.7.6. Comisión de Investigación y Posgrado**

Dra. Blanca Sánchez-Robles Rute (Vicedecana de Investigación y Posgrado)  
 D.<sup>a</sup> M.<sup>a</sup> del Mar Sánchez Campos (Secretaria Adjunta)  
 Dra. M.<sup>a</sup> Isabel Escobedo López (Dpto. de Teoría Económica y Economía Matemática)  
 Dra. Ana Martín Marcos (Dpto. de Análisis Económico)  
 Dr. Pedro Cortiñas Vázquez (Dpto. de Economía Aplicada y Estadística)  
 Dra. Dolores Reina Paz (Dpto. de Economía de la Empresa y Contabilidad)  
 Dra. M.<sup>a</sup> José Moral Rincón (Dpto. de Economía Aplicada)  
 Dr. José Ubaldo Bernardos Sanz (Dpto. de Economía Aplicada e Historia Económica)  
 Dra. Marta Solórzano García (Dpto. de Organización de Empresas)

### **2.7.7. Comisión de Reconocimiento de Créditos**

Dra. M.<sup>a</sup> del Sagrario Romero Cuadrado (Vicedecana de Ordenación Académica)  
 D.<sup>a</sup> M.<sup>a</sup> del Mar Sánchez Campos (Secretaria Adjunta)  
 Dra. Susana Cortés Rodríguez (Dpto. de Teoría Económica y Economía Matemática)

Dr. Félix Ibáñez Blanco (Dpto. de Análisis Económico)  
 Dra. Paloma Úbeda Moya (Dpto. de Economía Aplicada y Estadística)  
 Dra. Montserrat Hernández Solís (Dpto. de Economía de la Empresa y Contabilidad)  
 Dr. Víctor Manuel González Sánchez (Dpto. de Economía Aplicada)  
 Dr. León Sanchiz Garrote (Dpto. de Economía Aplicada e Historia Económica)  
 Dra. Victoria Fernández de Tejada (Dpto. de Organización de Empresas)  
 D.<sup>a</sup> Teresa Hernández Sánchez (PAS, Jefe de Negociado de Convalidaciones, con voz pero sin voto)

### **2.7.8. Comisión de Máster U. en Investigación en Economía**

Dr. Alberto A. Álvarez López (Decano)  
 Dra. Blanca Sánchez-Robles Rute (Vicedecana de Investigación y Posgrado)  
 Dra. Teresa Herrador Alcaide (Vicedecana de Calidad)  
 Dra. Laura Rodríguez Fernández (Coordinadora del Master)  
 Dra. Carmen López Martín (Secretaria Docente del Máster)  
 Dra. M<sup>a</sup> Teresa Garín Muñoz (Coordinador de la Esp. Economía Industrial y de los Servicios)  
 Dra. Isabel Escobedo López (Coordinadora de la Esp. Economía Monetaria y Financiera)  
 Dr. Mariano Matilla García (Coordinador Módulo I)  
 Dra. Marta Solórzano García (Coordinadora de la Esp. Economía Empresarial)  
 Dr. Pedro Cortiñas Vázquez (Coordinador de la Esp. Economía Pública)  
 Dr. Víctor Manuel González Sánchez (Coordinador de la Esp. Economía Internacional)  
 Dr. Manuel J. Sánchez Sánchez (Coordinador de Economía Cuantitativa)  
 D. Alberto Valeriano Cano González (Representante de Estudiantes)  
 D.<sup>a</sup> Begoña Couto Santarén (Representante PAS)

### **2.7.9. Tribunal de Compensación**

Dra. Gema Juberías Cáceres (Vicedecana de Estudiantes y Asuntos Económicos)  
 Dra. M<sup>a</sup> Ángeles Rodríguez Santos (Secretaria Docente de Facultad)  
 Dra. María Sagrario Romero Cuadrado (Dpto. Organización de Empresas)  
 Dra. Antonia Lopo López (Dpto. Economía Aplicada)  
 Dra. Arturo González Romero (Dpto. T<sup>a</sup> Económica y Economía Matemática)  
 Dra. Julio González Arias (Dpto. Economía de la Empresa y Contabilidad)  
 Dr. Pedro Cortiñas Vázquez (Dpto. Economía Aplicada y Estadística)  
 Dr. José U. Bernardos Sanz (Dpto. Economía Aplicada e H<sup>a</sup>. Económica)  
 Dra. Blanca Sánchez-Robles Rute (Dpto. Análisis Económico)

### **2.7.10. Tribunal de Pruebas de Aptitud**

#### Diplomaturas de Turismo y Empresariales

Presidente: Dra. María Dolores Reina Paz  
 Secretario: Dr. José Luis Fernández Serrano  
 Vocal 1º: Dr. Alberto Muñoz Cabanes

Vocal 2º: Dr Julio Moreno Aragoneses  
 Vocal 3º: Dr. Víctor Manuel Martín Martínez

#### Licenciaturas de ADE y Economía

Presidente: Dr. Mauro Hernández Benítez  
 Secretario: Dr. Alfonso Herrero de Egaña y Espinosa de los Monteros  
 Vocal 1º: Dr. José Ubaldo Bernardos Gil  
 Vocal 2º: Dra. Gema Juberías Cáceres  
 Vocal 3º: Dr. Rafael Barquín Gil

## 2.8 EVOLUCIÓN DEL PERSONAL DOCENTE INVESTIGADOR Y DEL PERSONAL DE ADMINISTRACIÓN Y SERVICIOS

La evolución del PDI y PAS en la Facultad ha sufrido un descenso significativo en los últimos cuatro años en lo que a catedráticos, titulares se refiere, aumentando los colaboradores honoríficos por el efecto de las jubilaciones. Los colaboradores y asociados disminuyen, mientras que aumentan progresivamente el número de contratados doctores. Los ayudantes se mantienen y los investigadores aumentan.

Todo queda reflejado en la siguientes tablas y gráficos:

### PDI DE LA FACULTAD:

Tabla nº 1

ESTAMENTOS	CURSO 15/16	CURSO 16/17	CURSO 17/18	CURSO 18/19	CURSO 19/20
CATEDRÁTICOS	15	14	14	14	12
TITULARES DE UNIVERSIDAD Y DE ESCUELA	56	57	53	51	51
CONTRATADOS DOCTORES	24	21	25	24	31
COLABORADORES	16	16	15	16	14
EMÉRITOS/ COLABORADOR HONORÍFICO	1	2	2	4	8
AYUDANTES/AYUDANTES DOCTORES	9	8	9	10	9
ASOCIADOS	21	21	18	19	18
INVESTIGADORES	2	2	3	3	6
TOTAL PROFESORADO	144	141	139	143	149

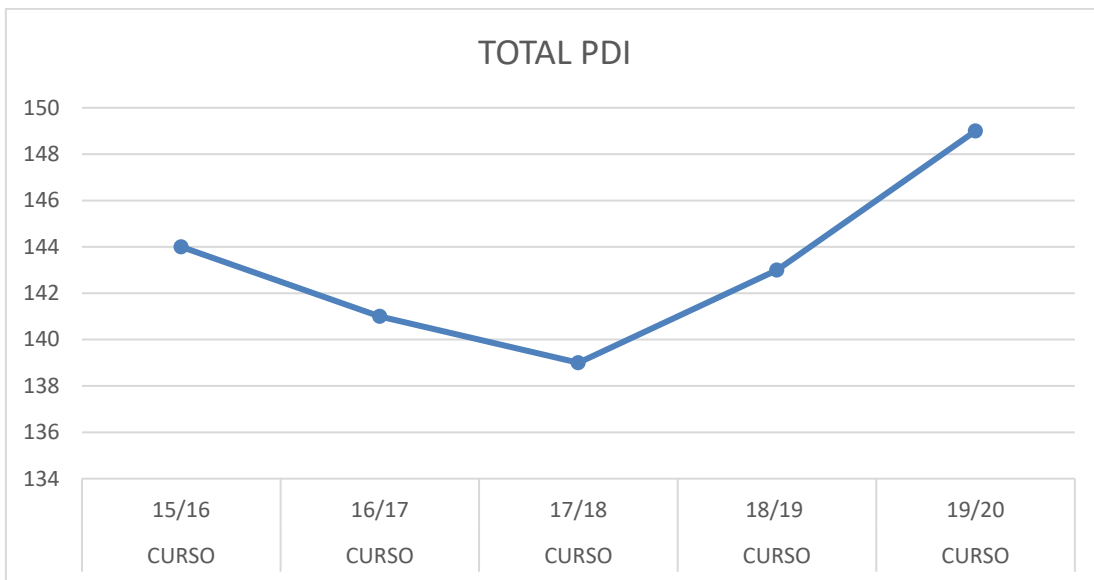
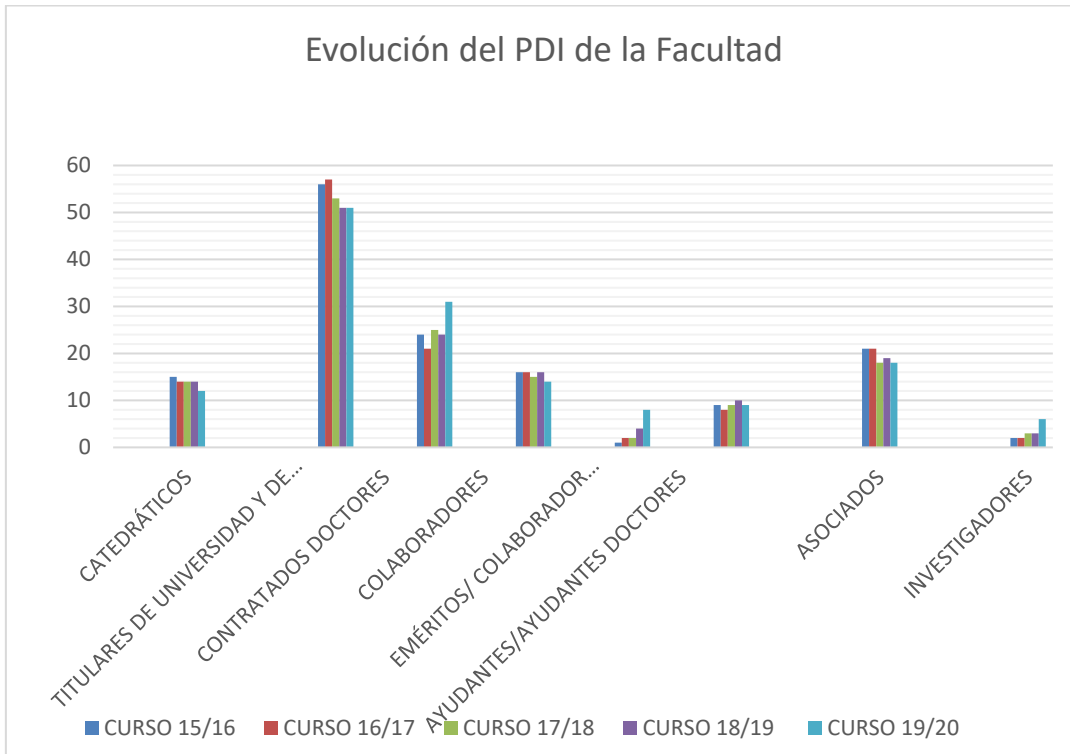

**PERSONAL DE ADMINISTRACIÓN Y SERVICIOS (PAS):**

**Tabla nº 2**

ESTAMENTO	CURSO 15/16	CURSO 16/17	CURSO 17/18	CURSO 18/19	CURSO 19/20
PAS	53	51	47	43	43

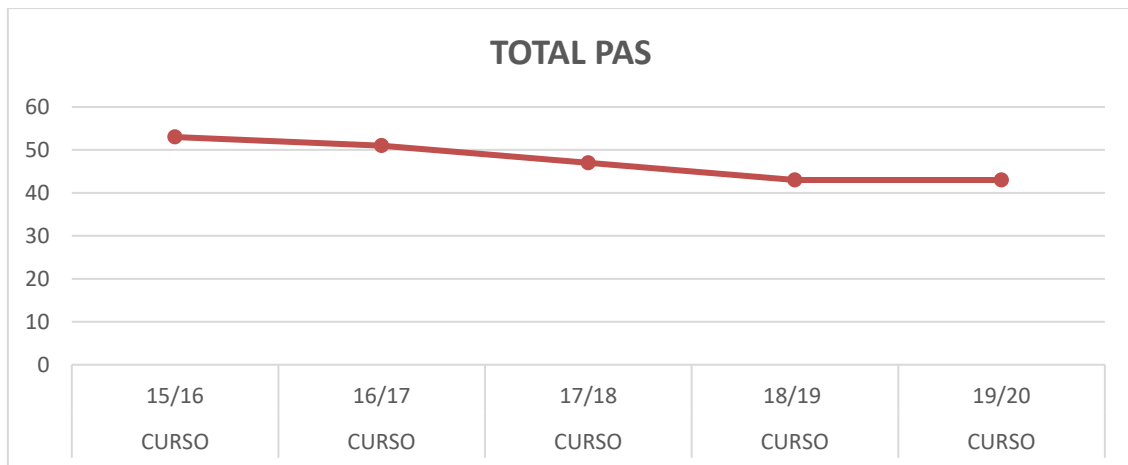

### 3. DOCENCIA

#### 3.1. PLANES DE ESTUDIO

#### GRADO EN ECONOMÍA

##### Primer Curso.

CÓDIGO	NOMBRE ASIGNATURA	CARÁCTER	DURACIÓN	CRÉDITOS
6501101-	Introducción a la Microeconomía	Obligatoria	1 <sup>er</sup> Cuatrimestre	6
65011026	Matemáticas para la Economía: Cálculo	Formación Básica	1 <sup>er</sup> Cuatrimestre	6
65011032	Fundamentos de Contabilidad	Formación Básica	1 <sup>er</sup> Cuatrimestre	6
65011049	Historia Económica Mundial	Formación Básica	1 <sup>er</sup> Cuatrimestre	6
65901010	Introducción a la Economía de la Empresa	Formación Básica	1 <sup>er</sup> Cuatrimestre	6
65901027	Introducción a la Macroeconomía	Obligatoria	2 <sup>o</sup> Cuatrimestre	6
60011084	Matemáticas para la Economía: Álgebra	Formación Básica	2 <sup>o</sup> Cuatrimestre	6
65011055	Introducción a la Estadística	Formación Básica	2 <sup>o</sup> Cuatrimestre	6
65011078	Historia Económica España	Formación Básica	2 <sup>o</sup> Cuatrimestre	6
65011061	Fundamentos de la Unión Europea	Formación Básica	2 <sup>o</sup> Cuatrimestre	6

##### Segundo Curso.

CÓDIGO	NOMBRE ASIGNATURA	CARÁCTER	DURACIÓN	CRÉDITOS
65012014	Microeconomía: Consumo	Obligatoria	1 <sup>er</sup> Cuatrimestre	6
65012066	Matemáticas Avanzadas para la Economía	Obligatoria	1 <sup>er</sup> Cuatrimestre	6
65012072	Economía de la Empresa: Inversión y Financiación	Formación Básica	1 <sup>er</sup> Cuatrimestre	6
65012103	Teoría del Presupuesto y del Gasto Público	Obligatoria	1 <sup>er</sup> Cuatrimestre	6
65902015	Economía Mundial	Obligatoria	1 <sup>er</sup> Cuatrimestre	6
65012037	Teoría de los Ingresos Públicos	Obligatoria	2 <sup>o</sup> Cuatrimestre	6
65012043	Organismos Económicos Internacionales	Obligatoria	2 <sup>o</sup> Cuatrimestre	6
6501205-	Probabilidad. Modelos Probabilísticos	Obligatoria	2 <sup>o</sup> Cuatrimestre	6
65012095	Macroeconomía: Demanda Agregada	Obligatoria	2 <sup>o</sup> Cuatrimestre	6
6501211-	Introducción al Derecho Economía/CCJAAPP)	Formación Básica	2 <sup>o</sup> Cuatrimestre	6

##### Tercer Curso.

CÓDIGO	NOMBRE ASIGNATURA	CARÁCTER	DURACIÓN	CRÉDITOS
65013019	Microeconomía: Producción y mercados	Obligatoria	1 <sup>er</sup> Cuatrimestre	6
65013025	Introducción a la Econometría	Obligatoria	1 <sup>er</sup> Cuatrimestre	6
65013031	Política Económica: Objetivos e instrumentos	Obligatoria	1 <sup>er</sup> Cuatrimestre	6
6501309-	Economía Internacional	Obligatoria	1 <sup>er</sup> Cuatrimestre	6
65013108	Inferencia Estadística	Obligatoria	1 <sup>er</sup> Cuatrimestre	6
65013048	Macroeconomía: Oferta agregada	Obligatoria	2 <sup>o</sup> Cuatrimestre	6
65013054	Estructura Económica de España	Obligatoria	2 <sup>o</sup> Cuatrimestre	6
65013060	Políticas Económicas Publicas (Economía)	Obligatoria	2 <sup>o</sup> Cuatrimestre	6
65013077	Sistema Financiero	Obligatoria	2 <sup>o</sup> Cuatrimestre	6
65013083	Econometría	Obligatoria	2 <sup>o</sup> Cuatrimestre	6

**Cuarto Curso.**

CÓDIGO	NOMBRE ASIGNATURA	CARÁCTER	DURACIÓN	CRÉDITOS
6501402-	Presupuesto y gasto público en España	Obligatoria	1 <sup>er</sup> Cuatrimestre	6
65014036	Historia del pensamiento económico	Obligatoria	1 <sup>er</sup> Cuatrimestre	6
65014125	Política económica española y comparada (Economía)	Obligatoria	1 <sup>er</sup> Cuatrimestre	6
65014131	Macroeconomía avanzada	Obligatoria	1 <sup>er</sup> Cuatrimestre	6
65014148	Microeconomía avanzada	Obligatoria	1 <sup>er</sup> Cuatrimestre	6
69904034	Inglés profesional y académico	Optativa	1 <sup>er</sup> Cuatrimestre	6
65014013	Trabajo Fin de Grado	(TF)	2 <sup>o</sup> Cuatrimestre	6
65014042	Prácticas	Optativa	Anual	12
65014059	Economía abierta (grado Economía)	Optativa	2 <sup>o</sup> Cuatrimestre	6
65014065	Sociología aplicada	Optativa	2 <sup>o</sup> Cuatrimestre	6
65014071	Mecanismos financieros de la Unión Europea	Optativa	2 <sup>o</sup> Cuatrimestre	6
65014088	Análisis de coyuntura económica	Optativa	2 <sup>o</sup> Cuatrimestre	6
65014094	Métodos econométricos avanzados para la economía	Optativa	2 <sup>o</sup> Cuatrimestre	6
65014102	Teoría del dinero y de la banca	Optativa	2 <sup>o</sup> Cuatrimestre	6
65014154	Sistema tributario Español	Obligatoria	2 <sup>o</sup> Cuatrimestre	6
65024098	Contabilidad Europea: Estudio de casos	Optativa	2 <sup>o</sup> Cuatrimestre	6
65024106	Financiación internacional de la empresa	Optativa	2 <sup>o</sup> Cuatrimestre	6
65024112	Valoración de empresas	Optativa	2 <sup>o</sup> Cuatrimestre	6
65024129	Juegos de empresas	Optativa	2 <sup>o</sup> Cuatrimestre	6
65024135	Dirección de recursos humanos	Optativa	2 <sup>o</sup> Cuatrimestre	6
65024141	Estrategia medioambiental y desarrollo sostenible: Estudio de casos	Optativa	2 <sup>o</sup> Cuatrimestre	6
65034122	Régimen fiscal de la empresa turística	Optativa	2 <sup>o</sup> Cuatrimestre	6
65034139	Historia económica empresarial	Optativa	2 <sup>o</sup> Cuatrimestre	6
65034145	Análisis de la oferta turística	Optativa	2 <sup>o</sup> Cuatrimestre	6
65034151	Prácticas de comunicación en inglés	Optativa	2 <sup>o</sup> Cuatrimestre	6
65034168	Aplicaciones informáticas para la gestión empresarial	Optativa	2 <sup>o</sup> Cuatrimestre	6
65034174	Turismo cultural y de negocios	Optativa	2 <sup>o</sup> Cuatrimestre	6
69904028	English for social scientists	Optativa	2 <sup>o</sup> Cuatrimestre	6

**GRADO EN ADE**
**Primer Curso.**

CÓDIGO	NOMBRE ASIGNATURA	CARÁCTER	DURACIÓN	CRÉDITOS
65021013	Introducción a la Microeconomía	F. Básica	1 <sup>er</sup> Cuatrimestre	6
6502102-	Matemáticas I	Formación Básica	1 <sup>er</sup> Cuatrimestre	6
65021036	Introducción a la Contabilidad	Formación Básica	1 <sup>er</sup> Cuatrimestre	6
65901010	Introducción a la Economía de la Empresa	Formación Básica	1 <sup>er</sup> Cuatrimestre	6
65902015	Economía Mundial	Formación Básica	1 <sup>er</sup> Cuatrimestre	6
65021042	Introducción a la Estadística	Formación Básica	2 <sup>o</sup> Cuatrimestre	6
65021059	Contabilidad Financiera	Formación Básica	2 <sup>o</sup> Cuatrimestre	6
65021065	Introducción a las Finanzas	Formación Básica	2 <sup>o</sup> Cuatrimestre	6
65021071	Historia Económica	Formación Básica	2 <sup>o</sup> Cuatrimestre	6
65901027	Introducción a la Macroeconomía	Formación Básica	2 <sup>o</sup> Cuatrimestre	6

**Segundo Curso.**

CÓDIGO	NOMBRE ASIGNATURA	CARÁCTER	DURACIÓN	CRÉDITOS
65022018	Microeconomía (ADE)	Obligatoria	1 <sup>er</sup> Cuatrimestre	6
65022024	Matemáticas II	Formación Básica	1 <sup>er</sup> Cuatrimestre	6
65022030	Matemática Financiera	Obligatoria	1 <sup>er</sup> Cuatrimestre	6
65022047	Introducción al Marketing	Obligatoria	1 <sup>er</sup> Cuatrimestre	6
65022053	Economía de la Empresa (ADE)	Obligatoria	1 <sup>er</sup> Cuatrimestre	6
6502206-	Renta y Dinero	Obligatoria	2 <sup>o</sup> Cuatrimestre	6
65022076	Estadística Empresarial	Obligatoria	2 <sup>o</sup> Cuatrimestre	6
65022082	Contabilidad Financiera Superior	Obligatoria	2 <sup>o</sup> Cuatrimestre	6
65022099	Dirección de la Producción	Obligatoria	2 <sup>o</sup> Cuatrimestre	6
65902107	Introducción al Derecho (ADE)	Formación Básica	2 <sup>o</sup> Cuatrimestre	6

**Tercer Curso.**

CÓDIGO	NOMBRE ASIGNATURA	CARÁCTER	DURACIÓN	CRÉDITOS
65023012	Inflación y crecimiento	Obligatoria	1 <sup>er</sup> Cuatrimestre	6
65023029	Matemáticas III	Obligatoria	1 <sup>er</sup> Cuatrimestre	6
65023035	Inversión y Financiación (ADE)	Obligatoria	1 <sup>er</sup> Cuatrimestre	6
65023041	Marketing Estratégico	Obligatoria	1 <sup>er</sup> Cuatrimestre	6
65023058	Hacienda Pública y Sistemas Fiscales	Obligatoria	1 <sup>er</sup> Cuatrimestre	6
65023064	Estructura Económica y Financiera de España	Obligatoria	2 <sup>o</sup> Cuatrimestre	6
65023070	Econometría (ADE)	Obligatoria	2 <sup>o</sup> Cuatrimestre	6
65023087	Dirección de Operaciones	Obligatoria	2 <sup>o</sup> Cuatrimestre	6
65023093	Contabilidad de Costes	Obligatoria	2 <sup>o</sup> Cuatrimestre	6
65023101	Políticas Económicas Públicas	Obligatoria	2 <sup>o</sup> Cuatrimestre	6

**Cuarto Curso.**

CÓDIGO	NOMBRE ASIGNATURA	CARÁCTER	DURACIÓN	CRÉDITOS
65024023	Contabilidad de Gestión	Obligatoria	1 <sup>er</sup> Cuatrimestre	6
6502403_	Dirección Financiera	Obligatoria	1 <sup>er</sup> Cuatrimestre	6
65024046	Sistema Fiscal Español	Obligatoria	1 <sup>er</sup> Cuatrimestre	6
65024052	Política Económica Española y Comparada	Obligatoria	1 <sup>er</sup> Cuatrimestre	6
65024069	Estrategias y Políticas de Empresa	Obligatoria	1 <sup>er</sup> Cuatrimestre	6
65024034	Inglés Profesional y Académico	Optativa	1 <sup>er</sup> Cuatrimestre	6
65014059	Economía Abierta	Optativa	2 <sup>o</sup> Cuatrimestre	6
65014065	Sociología Aplicada	Optativa	2 <sup>o</sup> Cuatrimestre	6
65014071	Mecanismos Financieros de la UE	Optativa	2 <sup>o</sup> Cuatrimestre	6
65014088	Análisis de Coyuntura Económica	Optativa	2 <sup>o</sup> Cuatrimestre	6
65014094	Métodos Económicos Avanzados para la Economía	Optativa	2 <sup>o</sup> Cuatrimestre	6
65014102	Teoría del Dinero y de la Banca	Optativa	2 <sup>o</sup> Cuatrimestre	6
65024017	Trabajo Fin de Grado (ADE)	TF	2 <sup>o</sup> Cuatrimestre	6
65024075	Análisis de Estados Financieros	Obligatoria	2 <sup>o</sup> Cuatrimestre	6
65024081	Prácticas de ADE	Optativa	Anual	12
65024098	Contabilidad Europea: Estudios de casos	Optativa	2 <sup>o</sup> Cuatrimestre	6
65024106	Financiación Internacional de la Empresa	Optativa	2 <sup>o</sup> Cuatrimestre	6
65024112	Valoración de Empresas	Optativa	2 <sup>o</sup> Cuatrimestre	6

65024129	Juegos de Empresas	Optativa	2º Cuatrimestre	6
65024135	Dirección de Recursos Humanos	Optativa	2º Cuatrimestre	6
65024141	Estrategia Medioambiental y Desarrollo Sostenible: Estudio de Casos	Optativa	2º Cuatrimestre	6
65034122	Régimen Fiscal de la Empresa Turística	Optativa	2º Cuatrimestre	6
65034139	Historia Económica Empresarial	Optativa	2º Cuatrimestre	6
65034145	Análisis de la Oferta Turística	Optativa	2º Cuatrimestre	6
65034151	Práctica de comunicación en Inglés	Optativa	2º Cuatrimestre	6
65034168	Aplicaciones Informáticas para la Gestión Empresarial	Optativa	2º Cuatrimestre	6
65034174	Turismo Cultural y de Negocios	Optativa	2º Cuatrimestre	6
69904028	English for Social Scientists	Optativa	2º Cuatrimestre	6

## GRADO EN TURISMO

### Primer Curso.

CÓDIGO	NOMBRE ASIGNATURA	CARÁCTER	DURACIÓN	CRÉDITOS
65031017	Geografía de los Recursos Turísticos	Formación Básica	1er Cuatrimestre	6
65031023	Fundamentos Matemáticos de las Ciencias Sociales	Formación Básica	1er Cuatrimestre	6
6503103-	Introducción a la Economía de la Empresa	Formación Básica	1er Cuatrimestre	6
65031046	Introducción a la Economía para el Turismo	Formación Básica	1er Cuatrimestre	6
65031052	Introducción al Marketing Turístico	Formación Básica	1er Cuatrimestre	6
65031069	Introducción a la Estadística	Formación Básica	2º Cuatrimestre	6
65031075	Contabilidad Básica	Formación Básica	2º Cuatrimestre	6
65031081	Gestión Financiera	Formación Básica	2º Cuatrimestre	6
65031098	Introducción a la Economía Internacional del Turismo	Formación Básica	2º Cuatrimestre	6
65031106	Inglés para Fines Profesionales	Formación Básica	2º Cuatrimestre	6

### Segundo Curso.

CÓDIGO	NOMBRE ASIGNATURA	CARÁCTER	DURACIÓN	CRÉDITOS
65032011	Geografía Turística Mundial	Obligatoria	1er Cuatrimestre	6
65032028	Derecho Administrativo y Legislación del Turismo	Obligatoria	1er Cuatrimestre	6
65032034	Contabilidad Financiera (Turismo)	Obligatoria	1er Cuatrimestre	6
65032040	Sociología del Turismo y del ocio	Obligatoria	1er Cuatrimestre	6
65032057	Inglés I para Turismo	Obligatoria	1er Cuatrimestre	6
65032063	Estadística Aplicada al Turismo	Obligatoria	2º Cuatrimestre	6
6503207-	Análisis Económico del Turismo	Obligatoria	2º Cuatrimestre	6
65032086	Planificación y Dirección de la Empresa Turística	Obligatoria	2º Cuatrimestre	6
65032092	Dirección de las Operaciones en Alojamiento y Restauración	Obligatoria	2º Cuatrimestre	6
65032100	Inglés II para Turismo	Obligatoria	2º Cuatrimestre	6

**Tercer Curso.**

CÓDIGO	NOMBRE ASIGNATURA	CARÁCTER	DURACIÓN	CRÉDITOS
65033016	Derecho Mercantil	Obligatoria	1 <sup>er</sup> Cuatrimestre	6
65033022	Patrimonio Histórico Artístico	Obligatoria	1 <sup>er</sup> Cuatrimestre	6
65033039	Contabilidad de Costes para la Empresa Turística	Obligatoria	1 <sup>er</sup> Cuatrimestre	6
65033045	Informática Aplicada a la Gestión Turística	Obligatoria	1 <sup>er</sup> Cuatrimestre	6
65033051	Comportamiento Organizativo y Recursos Humanos	Obligatoria	1 <sup>er</sup> Cuatrimestre	6
65033068	Segunda Lengua I: Alemán	Obligatoria	2 <sup>o</sup> Cuatrimestre	6
65033074	Segunda Lengua I: Francés	Obligatoria	2 <sup>o</sup> Cuatrimestre	6
65033080	Segunda Lengua I: Griego Actual	Obligatoria	2 <sup>o</sup> Cuatrimestre	6
65033097	Segunda Lengua I: Italiano	Obligatoria	2 <sup>o</sup> Cuatrimestre	6
65033105	Técnicas de Predicción Turística	Obligatoria	2 <sup>o</sup> Cuatrimestre	6
65033111	Comunicación y Distribución de Productos Turísticos y del Ocio	Obligatoria	2 <sup>o</sup> Cuatrimestre	6
65033128	Estructura Económica de los Mercados Turísticos	Obligatoria	2 <sup>o</sup> Cuatrimestre	6
65033134	Demanda de Turismo: Microfundamentos	Obligatoria	2 <sup>o</sup> Cuatrimestre	6

**Cuarto Curso.**

CÓDIGO	NOMBRE ASIGNATURA	CARÁCTER	DURACIÓN	CRÉDITOS
65034027	Bienes y Patrimonio Cultural	Obligatoria	1 <sup>er</sup> Cuatrimestre	6
65034033	Investigación Social del Turismo	Obligatoria	1 <sup>er</sup> Cuatrimestre	6
6503404-	Segunda Lengua II: Alemán	Obligatoria	1 <sup>er</sup> Cuatrimestre	6
65034056	Segunda Lengua II: Francés	Obligatoria	1 <sup>er</sup> Cuatrimestre	6
65034062	Segunda Lengua II: Griego Actual	Obligatoria	1 <sup>er</sup> Cuatrimestre	6
65034079	Segunda Lengua II: Italiano	Obligatoria	1 <sup>er</sup> Cuatrimestre	6
65034085	Inversión y Financiación	Obligatoria	1 <sup>o</sup> Cuatrimestre	6
65034091	Política Económica Turística	Obligatoria	1 <sup>o</sup> Cuatrimestre	6
65014059	Economía Abierta (Grado Economía)	Optativa	2 <sup>o</sup> Cuatrimestre	6
65014065	Sociología Aplicada	Optativa	2 <sup>o</sup> Cuatrimestre	6
65014071	Mecanismos Financieros de la UE	Optativa	2 <sup>o</sup> Cuatrimestre	6
65014088	Análisis de Coyuntura Económica	Optativa	2 <sup>o</sup> Cuatrimestre	6
65014094	Métodos Económicos Avanzados para la Economía.	Optativa	2 <sup>o</sup> Cuatrimestre	6
65014102	Teoría del Dinero y de la Banca	Optativa	2 <sup>o</sup> Cuatrimestre	6
65024098	Contabilidad Europea: Estudio de Casos	Optativa	2 <sup>o</sup> Cuatrimestre	6
65024106	Financiación Internacional de la Empresa	Optativa	2 <sup>o</sup> Cuatrimestre	6
65024112	Valoración de Empresas	Optativa	2 <sup>o</sup> Cuatrimestre	6
65024129	Juegos de Empresa	Optativa	2 <sup>o</sup> Cuatrimestre	6
65024135	Dirección de Recursos Humanos	Optativa	2 <sup>o</sup> Cuatrimestre	6
65024141	Estrategia Medioambiental y Desarrollo Sostenible: Estudio de Casos	Optativa	2 <sup>o</sup> Cuatrimestre	6
65034010	Trabajo Fin de Grado (Turismo )	Optativa	2 <sup>o</sup> Cuatrimestre	6
6503410-	Comportamiento del Consumidor	Obligatoria	2 <sup>o</sup> Cuatrimestre	6
65034116	Prácticas (Turismo)	Optativa	Anual	12
65034122	Régimen Fiscal de la Empresa Turística	Optativa	2 <sup>o</sup> Cuatrimestre	6
65034139	Historia Económica Empresarial	Optativa	2 <sup>o</sup> Cuatrimestre	6
65034145	Análisis de la Oferta Turística	Optativa	2 <sup>o</sup> Cuatrimestre	6
65034151	Prácticas de Comunicación en Inglés	Optativa	2 <sup>o</sup> Cuatrimestre	6

65034174	Turismo Cultural y de Negocios	Optativa	2º Cuatrimestre	6
65034168	Aplicaciones informáticas para la Gestión Empresarial	Optativa	2º Cuatrimestre	6

### 3.2. EVOLUCIÓN DEL ALUMNADO EN LA FACULTAD

Tabla nº 3

TITULACIONES	CURSO 15/16	CURSO 16/17	CURSO 17/18	CURSO 18/19	CURSO 19/20
GRADO ECONOMÍA	4.076	3.845	3.519	3.046	3.155
GRADO ADE	12.333	10.961	9.400	8.870	8.751
GRADO TURISMO	4.070	3.753	3.273	3.090	2.840
<b>TOTAL</b>	<b>20.479</b>	<b>18.559</b>	<b>16.192</b>	<b>15.006</b>	<b>14.746</b>

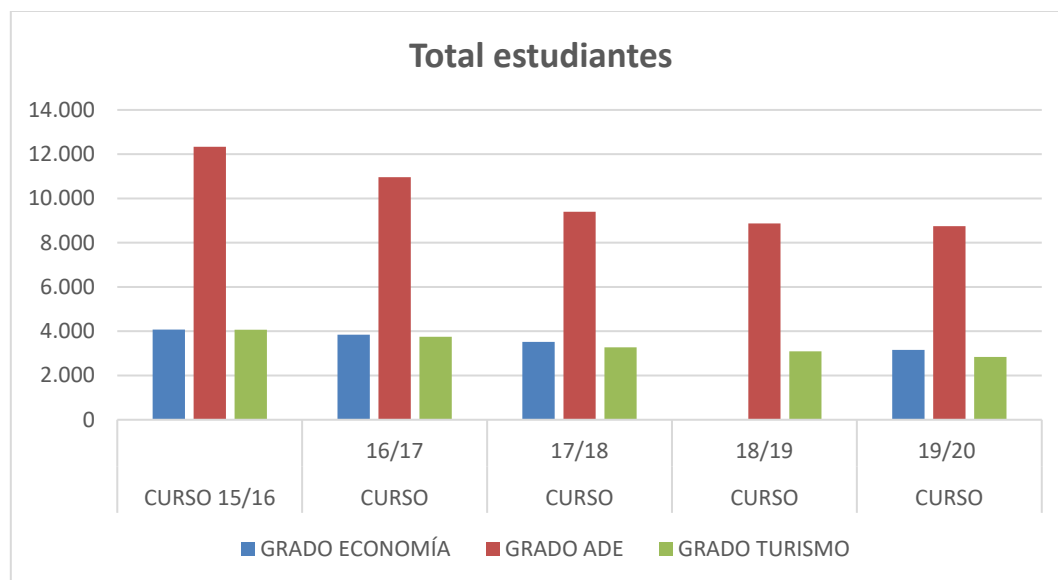

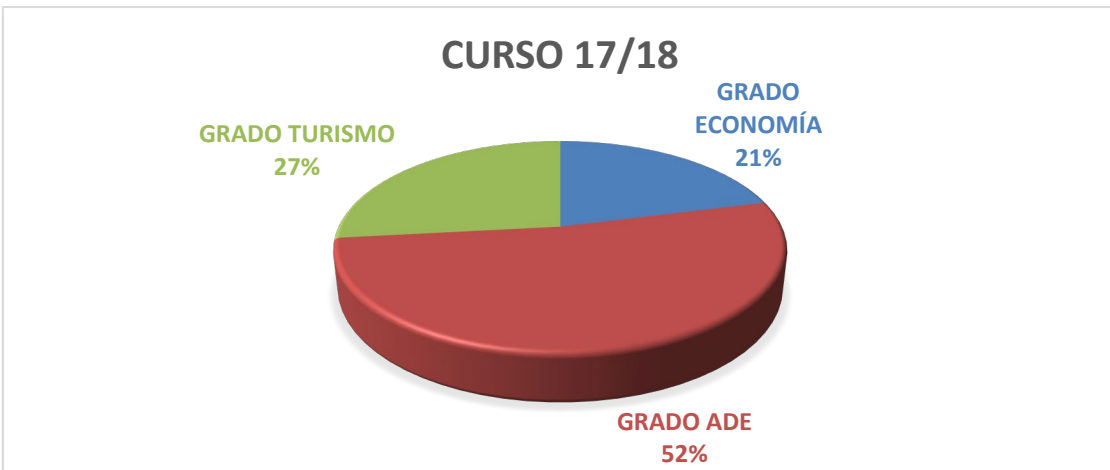
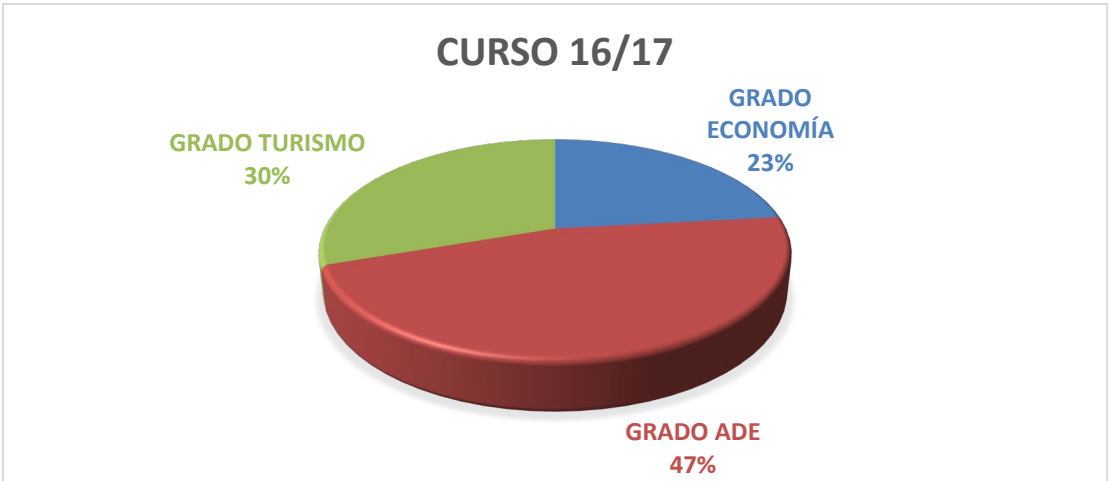
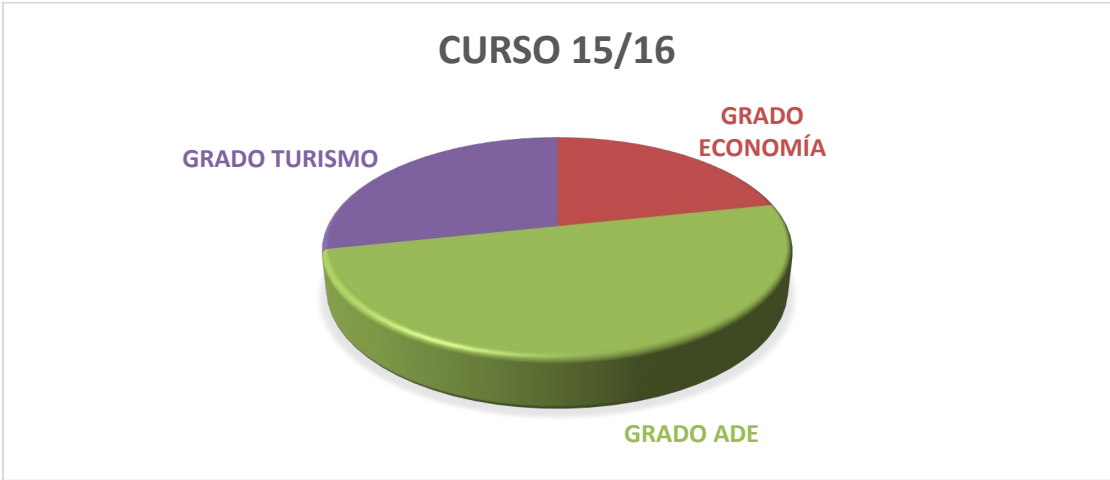

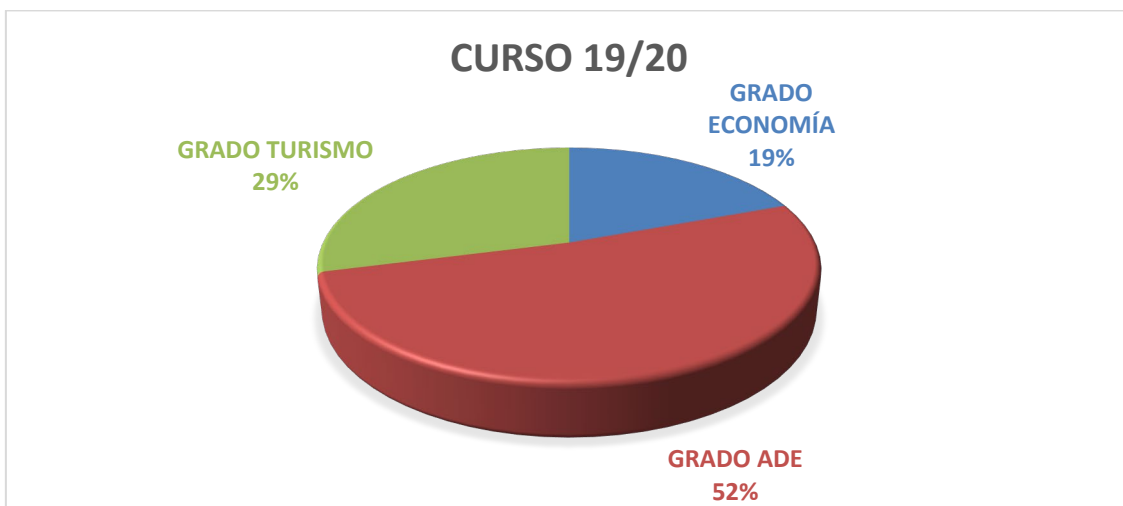
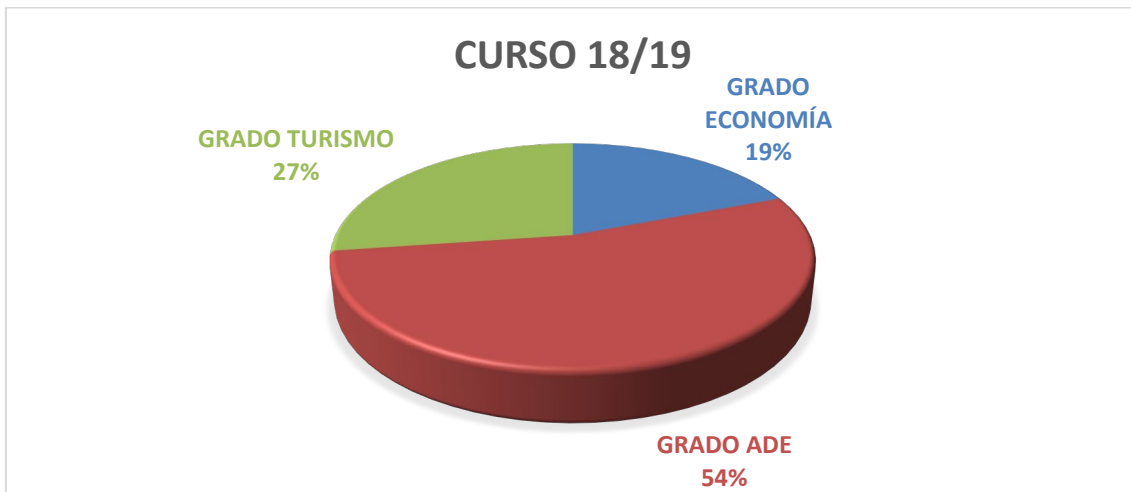

### 3.3. EVOLUCIÓN DEL ALUMNADO EGRESADO DE LA FACULTAD

Tabla nº 6

TITULACIONES	CURSO 15/16	CURSO 16/17	CURSO 17/18	CURSO 18/19	CURSO 19/20
GRADO ECONOMÍA	90	119	107	90	104
GRADO ADE	208	238	266	252	278
GRADO TURISMO	118	155	136	128	156
<b>TOTAL</b>	<b>416</b>	<b>512</b>	<b>509</b>	<b>470</b>	<b>538</b>

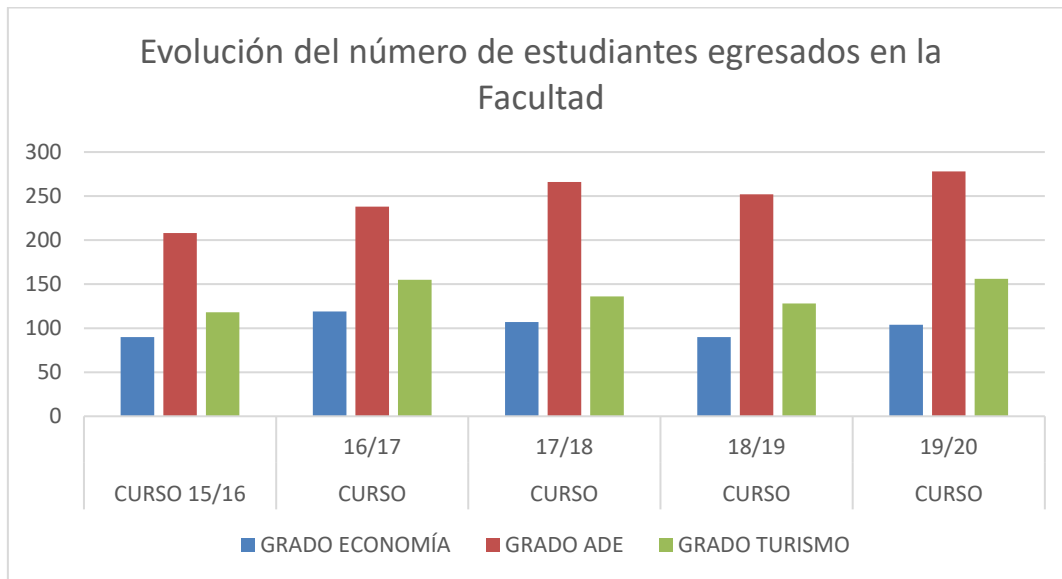

### 3.4. EVOLUCIÓN DEL ALUMNADO DE LOS PROGRAMAS OFICIALES DE POSGRADO DE LA FACULTAD

La oferta de másteres oficiales de Posgrado de la Facultad se compone de dos titulaciones:

- **Máster Universitario en Investigación en Economía.** El número de alumnos matriculados durante el curso académico 2019-2020 ascendió a 137. El número de egresados ha sido de 20.
- **Master Interuniversitario en Sostenibilidad y Responsabilidad Social Corporativa.** El número de alumnos matriculados durante el curso académico 2019-2020 ascendió a 156. El número de egresados ha sido de 56.

Además, la Facultad participa en los siguientes másteres inter-facultativos oficiales:

- **Máster Universitario en Unión Europea.** El número de alumnos matriculados durante el curso académico 2019-2020 ascendió a 112.
- **Master Universitario en Formación del Profesorado y de Educación Secundaria Obligatoria y Bachillerato, Formación Profesional y Enseñanzas de Idiomas.** En el curso académico 2019-2020 se matricularon un total de 1.400 estudiantes (de entre los cuales 85 se matricularon en la especialidad de Formación y Orientación Laboral y 100 en la especialidad de Economía).

## 4. TÍTULOS DE LA FACULTAD

### 4.1. MÁSTER UNIVERSITARIO EN INVESTIGACIÓN EN ECONOMÍA

El Máster en Investigación en Economía es un máster oficial de la facultad de Ciencias Económicas y Empresariales, que tiene como finalidad la adquisición por el estudiante de una formación avanzada y multidisciplinar, orientada a la especialización académica y a promover la actividad investigadora, todo ello en el ámbito de las titulaciones de Grado ofertadas en la Facultad.

MÓDULO I: Formación para la Investigación - 30 ECTS

MÓDULO II: Especialización - 20 ECTS.

ITINERARIOS: economía cuantitativa, economía monetaria y financiera, economía empresarial, economía internacional, economía pública y economía industrial y de servicios

TFM: 10 ECTS

PDI del Máster: 73 profesores UNED

El total de defensas de TFM en el curso 2019-20 ha sido de 20, y se han organizado en base a dos comisiones evaluadoras: una para el área de economía y otra para el área de empresa; en base al acuerdo adoptado por la Comisión del Máster en 2017, que aprobó la propuesta de un tribunal único para evaluar los TFM del Máster mediante el nombramiento de dos comisiones evaluadoras de TFM por curso académico. La composición de los Tribunales se revisa en cada curso académico, de forma que todos los profesores del Máster vayan participando en los Tribunales de TFM. Este año, con carácter de excepcionalidad, las defensas de febrero, junio y septiembre se han realizado a través de la herramienta Teams.

Un año más, la publicación anticipada de las fechas de las defensas del TFM de las convocatorias de febrero, junio y septiembre ha tenido una gran acogida entre los alumnos y los profesores. Además, han facilitado mucho las labores de gestión de la publicación de las actas y las agendas de todos.

El plan de estudio del Máster con una amplia oferta de asignaturas está muy bien valorado por los alumnos.

Una herramienta muy importante para los nuevos estudiantes es el plan de Acogida que desde su implantación tiene una evaluación muy positiva por parte de los estudiantes. Les permite familiarizarse con la plataforma ALF y el funcionamiento de los Cursos Virtuales.

El Máster tiene una oferta de actividades presenciales que todos los años se va renovando y publicando en los Cursos Virtuales de forma continua.

Otro año más se ha continuado con la mentorización de los nuevos alumnos de Máster.

Todos los años se actualiza la información del Folleto Informativo del Máster con los puntos más relevantes que se le entrega al alumno en el momento de la preinscripción y que muy útil para los estudiantes.

La Comisión del Máster se ha reunido presencialmente en una ocasión, debido a la alarma sanitaria, en el curso 2019-20: el 18 de diciembre de 2020 y se han realizado varias reuniones telemáticas entre los miembros principales del Comisión para tratar temas urgentes.

Lo más importante del curso 2019-20 ha sido la renovación del título por parte de la ANECA, donde se establecen las siguientes recomendaciones, de acuerdo con los compromisos asumidos en el plan de mejoras:

- Incentivar la participación de los profesores en los foros para favorecer la interacción con los alumnos.
- Con el objetivo de facilitar a los alumnos la búsqueda de las referencias bibliográficas, incluir referencias actualizadas y accesibles (que no estén descatalogadas) en las guías docentes.
- Publicar las líneas temáticas y los tutores disponibles para la elaboración de los TFM.
- El análisis de las causas que propician una tasa de abandono superior a la establecida en la memoria verificada y una tasa de graduación inferior a la establecida en la memoria verificada, y la puesta en marcha de acciones encaminadas a tratar de mejorar dichas tasas o en su defecto solicitar la modificación de la memoria verificada.

El equipo de coordinación del Máster en el curso 2019-2020 es el siguiente:

- Coordinadora del Máster: Dra. Laura Rodríguez Fernández
- Secretaria Académica y coordinadora de TFM: Dra. Carmen López Martín
- Coordinadores del Máster por especialidades
  - Coordinador del Módulo I: Mariano Matilla García
  - Coordinador de la Especialidad de Economía Cuantitativa: Manuel J. Sánchez
  - Coordinadora de la Especialidad de Economía Empresarial: Marta Solórzano
  - Coordinador de la Especialidad de Economía Industrial y de Servicios: Teresa Garín
  - Coordinador de la Especialidad de Economía Internacional: Víctor M. González
  - Coordinadora de la Especialidad de Economía Monetaria y Financiera: M.<sup>a</sup> Isabel Escobedo
  - Coordinador de la Especialidad de Economía Pública: Pedro Cortiñas Vázquez

## **4.2. MÁSTER UNIVERSITARIO EN FORMACIÓN DEL PROFESORADO DE EDUCACIÓN SECUNDARIA OBLIGATORIA Y BACHILLERATO, FORMACIÓN PROFESIONAL Y ENSEÑANZAS DE IDIOMAS**

El objetivo principal del Máster es proporcionar al futuro profesor la adquisición de una formación especializada que le habilite para el ejercicio de la enseñanza en la Educación Secundaria Obligatoria y Bachillerato, Formación Profesional y Escuelas Oficiales de Idiomas conforme a las

directrices y exigencias de la ORDEN ECI/3858/2007, de 27 de diciembre; y el REAL DECRETO 1834/2008, de 8 de noviembre.

El máster en FPP tiene una especialidad de Economía y Administración de Empresas. Las asignaturas que se imparten son las siguientes:

- Complementos de Formación en Economía de la Empresa
- Complementos para la formación en Economía
- Prácticum II
- Enseñando a Enseñar Economía
- Trabajo fin de Máster, especialidad Economía y Administración de Empresas

### 4.3. MÁSTER EN RSC

El objetivo general del Máster en Sostenibilidad y Responsabilidad Social Corporativa es analizar y profundizar en el concepto y múltiples dimensiones de la Sostenibilidad y de la Responsabilidad Social Corporativa (RSC), poniendo el énfasis en conocer en detalle las herramientas de gestión y evaluación existentes, las políticas y estrategias, integrales y transversales, existentes para las organizaciones que implementen la RSC, así como los mecanismos de diálogo e interacción con los principales *stakeholders* o grupos de interés. Se imparte de forma conjunta por la Universidad Nacional de Educación a Distancia (UNED) y la Universidad Jaume I de Castellón (UJI). En marzo de 2019, ANECA aprobó un MODIFICA en el que se aprueba que la UNED sea la única que matricule alumnos; se actualizan algunos datos sobre asignaturas: se da de baja alguna que ya no se ofertaba (Metodología de Investigación, y Desarrollo y Cooperación internacional), se convierte en anual la asignatura obligatoria Dimensiones de la RSC; y, por último, se actualizan competencias específicas y temario. Durante el curso 2019-2020 se continúa con las mismas cifras de matrícula y con un funcionamiento normal del Máster adaptando las defensas de junio y septiembre que se han realizado a través de la herramienta Teams.

Coordinadora del Máster: Dra. Marta de la Cuesta González.  
 Secretaria del Máster: Dra. Cristina Ruza Paz-Curbera.

### 4.4. FORMACIÓN CONTINUA

Cursos de Formación Continua.

Título	Categoría	Director	Departamento
<b>Análisis de la previsión, la predicción y el pronóstico en la gestión y en la administración y dirección de empresas</b>	Experto universitario	Pedro Pérez Pascual	Economía Aplicada y Estadística
<b>Análisis Económico</b>	Experto universitario	Alberto Muñoz Cabanes	Economía Aplicada y Estadística

<b>Análisis y estrategia corporativa y planificación de inversiones</b>	Programa modular	Máxima Juliana López Eguilaz	Organización de Empresas
<b>Capacitación social en educación canina, tenencia responsable y gestión del bienestar animal. 1ª Edición</b>	Enseñanza Abierta	María Dolores Reina Paz	Economía de la Empresa y Contabilidad
<b>Capacitación social en educación canina, tenencia responsable y gestión del bienestar animal. 2ª Edición</b>	Enseñanza Abierta	María Dolores Reina Paz	Economía de la Empresa y Contabilidad
<b>Capacitación social en educación canina, tenencia responsable y gestión del bienestar animal. 3ª Edición</b>	Enseñanza Abierta	María Dolores Reina Paz	Economía de la Empresa y Contabilidad
<b>Cualificación para profesionales de atención animal gestión, salud y bienestar_ 1ª Edición</b>	Enseñanza Abierta	María Dolores Reina Paz	Economía de la Empresa y Contabilidad
<b>Cualificación para profesionales de atención animal gestión, salud y bienestar_ 2ª Edición</b>	Enseñanza Abierta	María Dolores Reina Paz	Economía de la Empresa y Contabilidad
<b>Cualificación para profesionales de atención animal gestión, salud y bienestar_ 3ª Edición</b>	Enseñanza Abierta	María Dolores Reina Paz	Economía de la Empresa y Contabilidad
<b>Digital Business</b>	Máster	Pedro Cortiñas Vázquez	Economía Aplicada y Estadística
<b>Empresas y ciudadanos españoles en la Unión Europea</b>	Enseñanza Abierta	Mª Ángeles Rodríguez Santos	Economía Aplicada
<b>Estableciendo tu negocio: mercados nacional e internacional</b>	Programa modular	Mª José Lorenzo Segovia	Tª Económica y Economía Matemática
<b>Gestión y Dirección de Centros para personas en situación de dependencia</b>	Experto Profesional	Mª José Lorenzo Segovia	Tª Económica y Economía Matemática
<b>Mercados Financieros Internacionales</b>	Máster	Alberto A. Álvarez López	Tª Económica y Economía Matemática
<b>Movilidad sostenible</b>	Programa modular	Mª José Lorenzo Segovia	Tª Económica y Economía Matemática
<b>People Analytics</b>	Máster	Pedro Cortiñas Vázquez	Economía Aplicada y Estadística
<b>Técnicas de extracción de resina</b>	Experto Profesional	Jose Luis Calvo González	Tª Económica y Economía Matemática
<b>Tipos de Interés, Tipos de Cambio y Activos Financieros Derivados</b>	Experto Profesional	Isabel Escobedo López	Tª Económica y Economía Matemática
<b>Turismo, desarrollo sostenible y cambio climático</b>	Enseñanza Abierta	Elena Casado García-Hirschfeld	Economía Aplicada

<b>Valoración y Análisis de Empresas</b>	Máster	Alfonso Herrero de Egaña Espinosa de los Monteros	Economía Aplicada y Estadística
<b>Valoración y Análisis de Empresas</b>	Experto universitario	Alberto Muñoz Cabanes	Economía Aplicada y Estadística

## 5. CÁTEDRAS DE LA FACULTAD

### 5.1 CÁTEDRA AQUAE

Las diferentes actividades desarrolladas por la Cátedra Universidad-Empresa que la Facultad tiene adscrita, la Cátedra AQUAE, se ajustan a las demandas y desafíos de las nuevas realidades. En mayo 2020 se ha concedido a la UNED y a la Universidad Rey Juan Carlos la Cátedra UNESCO sobre Agua y Paz. El Prof. Pascual Fernández es el director por parte de la Universidad Rey Juan Carlos y la Profa. Amelia Pérez Zabaleta es la directora en la parte de la UNED. Será la primera cátedra UNESCO sobre el agua de España, y la primera sobre el agua y su papel pacificador del mundo.

La UNED y sus Centros Asociados se hayan sumado al proyecto de investigación Logro de los Objetivos de Desarrollo Sostenible (ODS), a través de la reducción del consumo de agua y energía, que da lugar a una publicación. En relación con esto, la Cátedra, junto con la Universidad Politécnica de Cataluña y la Asociación Española de Abastecimientos de Agua y Saneamiento, publicó el informe Análisis de las necesidades de inversión en renovación de las infraestructuras del ciclo urbano del agua, publicación realizada por la UNED. Asimismo, la Cátedra, junto con otras treinta y cuatro instituciones, participa en un proyecto financiado por el programa de la Unión Europea Horizonte 2020, y liderado por Dinamarca.

El 15 de noviembre de 2019 se celebró la Jornada de entrega de los Premios Cátedra Aquae 2019, la cual tuvo lugar en el Salón de Actos del Edificio Escuelas Pías, sede del centro asociado de la UNED en Madrid. Durante el acto, se destacaron los más de 150 trabajos que se han recibido y evaluado desde que, hace ya 6 años, la Cátedra Aquae lanzó por primera vez estos premios a las mejores investigaciones en materia de economía del agua.

### 5.2 CÁTEDRA CATEDRA DE TERRITORIOS SOSTENIBLES Y DESARROLLO LOCAL

La Cátedra tiene como objetivo el desarrollo de zonas rurales del territorio español a través de un modelo sostenible que sirva de catalizador para el aprovechamiento de sus recursos naturales, económicos, culturales, sociales y humanos. Su proyecto se centra en El Bierzo, teniendo como objetivo último el de participar en proyecto europeos que permitan formular un modelo de dinamización del territorio basado en cuatro pilares: el desarrollo local; la puesta en valor de los recursos; la utilización de las TICs en el ámbito rural y, como resultado de todas las actuaciones, la fijación de la población.

Se está diseñando un nuevo master oficial, adaptado al Espacio Europeo de Educación Superior, para los nuevos emprendedores de la economía rural. Sería impartido por la Catedra desde la UNED y la Universidad de León, e implicaría a la Universidade da Beira Interior, los vecinos portugueses de la comarca. La intención de la Cátedra es ponerlo en marcha a partir del curso 21/22.

El director general de la Fundación Ciudad de la Energía, Artesio Terrón, y el rector de la UNED, Ricardo Mairal, han firmado el 15 de noviembre del 2019 un acuerdo por el que Ciuden aportará la cantidad de 25.000 euros a la cátedra de desarrollo local y territorios sostenible que se desarrolla en el centro asociado de Ponferrada. Con el convenio, Ciuden busca contribuir a la transmisión del patrimonio natural y cultural existente en la comarca, y se suma a la lista de patronos que colaboran con la UNED: el Ayuntamiento de Ponferrada, el Consejo Comarcal del Bierzo y la Diputación de León.

## **6. ESCUELA DE PRÁCTICA EMPRESARIAL**

En la Junta de Facultad de noviembre de 2019 se informó de que el director ejecutivo de la Escuela, el Prof. Pedro Gonzalo Cortiñas Vázquez, dejaba su puesto. La Junta Directiva será convocada más adelante para decidir sobre su sustitución.

## 7. ACTIVIDADES DE DIFUSIÓN Y TRANSFERENCIA

Se han realizado múltiples actividades para fortalecer la actividad investigadora de la Facultad.

### 7.1 ACTIVIDADES DE DIFUSIÓN Y TRANSFERENCIA DE CONOCIMIENTOS

- En la Facultad hay seis Grupos de Investigación:

GRUPO	IP
402. Modelos Económicos: Análisis Teóricos y Empíricos	Ana Martín Marcos
139. Economía Política Internacional	José María Marín Quemada
481. Economía del Bienestar y participación Ciudadana. Modernización de las Políticas Públicas	José Luis Calvo González
110. Aplicaciones Microeconómicas a Empresas y Hogares. Implicaciones para el Bienestar Individual	José M <sup>a</sup> Labeaga Azcona
143. Marketing	Ramón Rufin Moreno
143. Finanzas Sostenibles y Responsabilidad Social	Marta de la Cuesta González

- Se han firmado 17 contratos bajo el artículo 83 de la LOU.
- Proyectos de Investigación: en la Facultad hay varios profesores que son investigadores principales (IP) de proyectos de investigación competitivos. Nuevos proyectos competitivos: 2
- Durante el curso 2019-2020 el profesorado de la Facultad obtuvo 11 sexenios de investigación y 4 sexenios de transferencia.
- Tesis doctorales defendidas en los programas de doctorado de la Facultad: 4.
- Concesión de una Cátedra Jean Monet sobre Economía Digital en la UE al profesor Julio Navío Marco.

### 7.2. CONGRESOS, SEMINARIOS Y CONFERENCIAS

Debido a la COVID-19, han tenido que suspenderse los congresos internacionales y nacionales que estaban previstos para este curso:

- IX International Conference on Dynamics, Games and Science (DGS-IX). Congreso de investigación internacional, continuación de los celebrados en 2016 y 2018. Se pretendía celebrar en nuestra Facultad entre el 8 y el 10 de julio de 2020.

- XXVIII Jornadas de ASEPUMA (Asociación Española de Profesores Universitarios de Matemáticas para la Economía y la Empresa). Congreso nacional de investigación y docencia, celebrado anualmente en una sede distinta cada año. Organizado por el Departamento de Teoría Económica y Economía Matemática. Se pretendían celebrar en nuestra Facultad los días 18 y 19 de junio de 2020.
- Jornadas de Innovación Docente que se pretendían celebrar en marzo de 2020, para dar continuidad a las ya celebradas en años anteriores.

## 8. PROGRAMAS RADIOFÓNICOS

La Facultad de CCEE de la UNED cuenta con un espacio de radio titulado *Economía, Empresa y Turismo*, de periodicidad quincenal, que se emite los jueves entre las cinco y las seis de la mañana, hora peninsular, en Radio 3 (RNE). Su objetivo es completar y mejorar el proceso de aprendizaje de los alumnos e informarles sobre los estudios de Economía, Administración y Dirección de Empresas y Turismo.

Los programas se graban en los estudios de radio del CEMAV, situados en la C/ Juan del Rosal, y se han emitido dentro del espacio radiofónico semanal de treinta minutos de duración, los jueves de 5:00 a 5:30 h. a.m., a través de Radio Nacional de España (Radio 3 - FM). Estos programas se pueden volver a escuchar en la plataforma audiovisual Canal UNED (<http://www.canaluned.com>).

Dentro de este espacio se trata un tema monográfico bajo la forma de entrevista o coloquio-debate, participando profesores de los distintos departamentos de la Facultad, así como personas de instituciones académicas, organismos públicos, empresas o centros de investigación invitadas por su condición de especialistas cualificados en relación con los temas tratados

Adicionalmente, dentro del mismo espacio se han incorporado informaciones breves sobre investigaciones, publicaciones, proyectos y tesis doctorales del personal docente e investigador de la Facultad, así como sobre otros temas relacionados con la ciencia económica y la actualidad económica y social.

Contenido de la serie **Economía, Empresa y Turismo en Radio 3** durante el curso 2019-2020:

### **01 octubre 2020**

"Apostando por los ODS en la universidad. Proyecto "Desde la integración de los aspectos ASG hasta las inversiones de impacto"

[Cursos UNED Abierta, Blog UNED Abierta.](#)

**Eva Pardo Herrasti**, profesora de Política Económica, UNED.

"Un viaje inútil o de la política como educación sentimental (Rossana Rossanda 1924-2020)"

**Salvatore Bartolotta**, profesor del Departamento Filologías Extranjeras y sus Lingüísticas, UNED.

**Esther Juan Oliva**, profesora del Departamento de Filología Francesa, UNED.

**Pietro Montotti**, historiador, doctor por La Sapienza (Roma) y la UNED.

"Impuestos especiales: estudio sobre su impacto en la redistribución de la renta"

[Informe "Los efectos redistributivos de los impuestos especiales". Observatorio Social de la Caixa \(julio 2020\).](#)

**José María Labeaga Azcona**, catedrático de Análisis Económico, UNED.

### **19 julio 2020**

"Estudio Observatorio de RSC 2020 sobre la calidad de la información en las memorias anuales del IBEX-35"

Observatorio de RSC

**Orencio Vázquez Oteo**, profesor de Economía Aplicada UNED y coordinador, Observatorio de Responsabilidad Social Corporativa

### **09 julio 2020**

"Serie "Innovación Educativa Sí o Sí (2). Sé inteligente: mens sana in corpore sano"

Plataforma VED MAD 2B

UNED: Máster Universitario en Formación del Profesorado de Educación Secundaria Obligatoria y Bachillerato, Formación Profesional y Enseñanza de Idiomas (UNED)

**Berta Sánchez García**, profesora tutora de la especialidad de Economía y ADE del Máster en Formación del Profesorado de Educación Secundaria Obligatoria y Bachillerato, Formación Profesional y Enseñanzas de Idiomas, UNED

**Beatriz Álvarez Rivera**, directora Instituto San Ignacio de Loyola (Torrelodones, Madrid)

**Darío Cerdán Álvarez**, estudiante de secundaria que participa en el programa de Innovación

### **25 junio 2020**

"Convocatoria 2020 Premios Cátedra Aquae de Economía del Agua (UNED-Fundación Aquae)"

**Amelia Pérez Zabaleta**, vicerrectora de Economía (UNED), directora de la Cátedra Aquae de Economía del Agua (UNED- Fundación Aquae)

"Una revisión desde la Historia Económica de las pandemias (2): consecuencias políticas, económicas y sociales"

Una revisión desde la Historia Económica de las pandemias (1)

**Vicente Pérez Moreda**, catedrático de Historia e Instituciones Económicas (UCM); académico de número de la Real Academia de la Historia

### **11 junio 2020**

"Una revisión desde la Historia Económica de las pandemias (1): consecuencias políticas, económicas y sociales"

**Vicente Pérez Moreda**, catedrático de Historia e Instituciones Económicas (UCM); académico de número de la Real Academia de la Historia

"La UE ante los retos de la COVID-19 "

Eurobarómetro COVID-19

**María Ángeles Rodríguez Santos**, profesora del Departamento de Economía Aplicada, UNED

**Elena Casado García-Hirschfeld**, profesora del Departamento de Economía Aplicada, UNED

**28 mayo 2020**

"Una salida verde de la crisis por la Covid-19: ¿es una alternativa posible?"

Conferencia Enrique San Martín "Crisis económicas y políticas medioambientales"

**Enrique San Martín González**, profesor Economía Aplicada e Historia Económica, UNED

"Nuevo halving de bitcoin. Efectos de la Covid-19 en los mercados de criptodivisas"

**Alberto Muñoz Cabanes**, profesor del Departamento de Economía Aplicada y Estadística, UNED

**14 mayo 2020**

"ODS y Medio Ambiente. Iniciativas y actuaciones en la UNED"

Plan Estratégico UNED 2109-2022

Los ODS en la UNED y sus Centros Asociados: agua y energía

**Amelia Pérez Zabaleta**, vicerrectora de Economía (UNED), directora de la Cátedra Aquae

**05 marzo 2020**

"Serie Horizontes Cercanos: La economía ilícita en España"

**Orencio Vázquez Oteo**, profesor de Economía Aplicada UNED y coordinador, Observatorio de Responsabilidad Social Corporativa

**Armando Fernández Steinko**, profesor de Sociología Aplicada, UCM

**20 febrero 2020**

"Serie Innovación educativa: Sí o Sí (1). Encuentra tu don, encuentra tu pasión"

Plataforma VED MAD 2B

**Berta Sánchez García**, profesora tutora de la especialidad de Economía y ADE del Máster en Formación del Profesorado de Educación Secundaria Obligatoria y Bachillerato, Formación Profesional y Enseñanzas de Idiomas, UNED

**Aitziber Niño González**, profesora de Formación y Orientación Laboral, IES Benjamín Rúa

"Serie Innovación Educativa: Sí o Sí. Presentación"

Plataforma VED MAD 2B

**Berta Sánchez García**, profesora tutora de la especialidad de Economía y ADE del Máster en Formación del Profesorado de Educación Secundaria Obligatoria y Bachillerato, Formación Profesional y Enseñanzas de Idiomas, UNED

**Aitziber Niño González**, profesora de Formación y Orientación Laboral, IES Benjamín Rúa

"Transición a la Economía Circular: realidad y práctica"

Hacia una Economía Circular (UE)

España Circular 2030 (Estrategia Española de Economía Circular 2030, borrador 2018)

**Eva Pardo Herrasti**, profesora del Máster Interuniversitario (UNED-UJI) en Sostenibilidad y RSC

**06 febrero 2020**

"Información medioambiental en las grandes empresas"

Observatorio de RSC

Estudio Greenpeace España

Ley sobre Información no Financiera y Diversidad

**Orencio Vázquez Oteo**, profesor de Economía Aplicada UNED y coordinador, Observatorio de Responsabilidad Social Corporativa

**Miguel Ángel Soto Caba**, responsable de Campañas, Greenpeace España

"La actividad turística en el mundo y en España: balance 2019 y retos 2020"

Organización Mundial del Turismo

Estrategia de Turismo Sostenible 2030 (España)

**Rafael Castejón Montijano**, catedrático Economía Aplicada e Historia Económica, UNED

**María Ángeles Rodríguez Santos**, profesora del Departamento de Economía Aplicada, UNED

**Elena Casado García-Hirschfeld**, profesora del Departamento de Economía Aplicada, UNED

**23 enero 2020**

"La "Economía de la Empresa" en la sociedad actual"

IDOE

Serie "Economía, Empresa y Turismo"

**José Manuel Rodríguez Carrasco**, catedrático emérito de Organización de Empresa, UNED

**Santiago García Echeverría**, director del Instituto de Dirección y Organización de Empresa, Universidad de Alcalá

"Brexit Sí. ¿Ahora qué?"

"España y el incierto escenario del Brexit"

**María Ángeles Rodríguez Santos**, profesora de Economía Aplicada, profesora Máster en Unión Europea, UNED

**Elena Casado García-Hirschfeld**, profesora de Economía Aplicada, profesora Máster en Unión Europea, UNED

### **09 enero 2020**

"Política económica: mercado político y corrupción"

**Francisco Javier Casares Ripoll**, catedrático de Economía Aplicada, UCM

**Enrique San Martín González**, profesor Economía Aplicada e Historia Económica, UNED

"Cambio climático: La COP 25 de Madrid"

Observatorio de RSC

Asociación para la sostenibilidad y el progreso de las sociedades (ASYPS)

**Orencio Vázquez Oteo**, profesor de Economía Aplicada UNED y coordinador, Observatorio de Responsabilidad Social Corporativa

**Eduardo Sánchez Jacob**, especialista Sostenibilidad y Medio Ambiente

**José Luis de la Cruz Leiva**, secretario ASYPS (Asociación para la sostenibilidad y el progreso de las sociedades)

### **12 diciembre 2019**

"Valor económico de los bienes ambientales, impacto ambiental de la dieta y el desperdicio alimentario y sostenibilidad de los recursos hídricos, temas centrales en los Premios Cátedra Aquae de Economía del Agua 2019"

Blog Cátedra Aquae Economía del Agua

Fundación Aquae (Cátedra Aquae de Economía del Agua)

**Alejandro Blas Morente**, Primer premio Tesis Doctoral Cátedra Aquae de Economía del Agua (Fundación Aquae-UNED)

**Aina Valls Cibera**, Primer premio TFG Cátedra Aquae de Economía del Agua 2019 (Fundación Aquae-UNED)

"Criptodivisas: balance 2019"

**Alberto Muñoz Cabanes**, profesor del Departamento de Economía Aplicada y Estadística, UNED

### **28 noviembre 2019**

"Cambio climático, pobreza y soberanía alimentaria"

Observatorio de RSC

Acción contra el Hambre

**Orencio Vázquez Oteo**, profesor de Economía Aplicada UNED y coordinador, Observatorio de Responsabilidad Social Corporativa

**Eduardo Sánchez Jacob**, investigador medioambiental, colaborador Observatorio de RSC

**Alberto Casado Varela**, coordinador Campañas de Sensibilización e Incidencia de Ayuda en Acción en España, vocal Junta de la coordinadora de ONGD

"Un novedoso estudio analiza las necesidades de inversión en el ciclo urbano del agua"

Catedra Aquae -UNED de Economía del Agua

Asociación Española de Abastecimientos de Agua y Saneamiento (AEAS)

Cátedra Aquae Economía del Agua. Jornadas

**Amelia Pérez Zabaleta**, vicerrectora de Economía (UNED), directora de la Cátedra Aquae de Economía del Agua (UNED- Fundación Aquae)

**Fernando Morcillo Bernaldo de Quirós**, presidente, AEAS (Asociación Española de Abastecimientos de Agua y Saneamiento)

**Pilar Gracia de Rentería**, investigadora postdoctoral Facultad de CCEE, UNED

### **14 noviembre 2019**

"España y el incierto escenario del Brexit "

**María Ángeles Rodríguez Santos**, profesora de Economía Aplicada, profesora Máster en Unión Europea, UNED

**Elena Casado García-Hirschfeld**, profesora de Economía Aplicada, profesora Máster en Unión Europea, UNED

"Postgrado en la UNED: Economía Aplicada, Valoración de Empresas y Mercados Bursátiles "

Máster y Experto en Valoración y Análisis de Empresas

Máster en Economía Aplicada

Máster en Mercados Bursátiles y Derivados Financieros

Experto en Análisis Económico

**Alberto Muñoz Cabanes**, profesor del Departamento de Economía Aplicada y Estadística, UNED

**Alfonso Herrero de Egaña Espinosa de los Monteros**, profesor del Departamento de Economía Aplicada y Estadística, UNED

### **31 octubre 2019**

"Transición ecológica: realidades y mitos"

Observatorio de RSC

Greenpeace Campaña Cambio Climático

Forética

Serie "Economía, Empresa y Turismo"

**Orencio Vázquez Otero**, profesor de Economía Aplicada UNED y coordinador, Observatorio de Responsabilidad Social Corporativa

**Miguel Ángel Soto Caba**, responsable de Campañas, Greenpeace España  
**Eduardo Sánchez Jacob**, especialista Sostenibilidad y Medio Ambiente  
**Julia Moreno Fraile**, senior Manager, Forética

### **17 octubre 2019**

"Una tesis doctoral de la UNED analiza la dimensión económica de la RSC desde la perspectiva de la fiscalidad"

**Eva Pardo Herrasti**, investigadora del Departamento de Economía Aplicada e Historia Económica, UNED

"Bienvenida y presentación del curso 2019/2020 en la Facultad de CCEE de la UNED "

**Alberto Augusto Álvarez López**, decano Facultad de Ciencias Económicas y Empresariales, UNED

**Gema Juberías Cáceres**, vicedecana de Estudiantes y Asuntos Económicos Facultad de CCEE, UNED

**María Ángeles Rodríguez Santos**, secretaria académica Facultad de Ciencias Económicas y Empresariales, UNED

### **03 octubre 2019**

"Parados con más de 45 años"

Observatorio de Responsabilidad Social Corporativa

**Orencio Vázquez Oteo**

profesor de Economía Aplicada UNED y coordinador, Observatorio de Responsabilidad Social Corporativa

**Sara García de las Heras**, secretaria de Acción Sindical , USO

**Carmen Menéndez González-Palenzuela**, subdirectora general de Políticas Activas de Empleo, Servicio Público de Empleo Estatal - SEPE

**Ángel Luis Herrero Moro**, formador y responsable de Dinamización, Observatorio del Trabajo Senior 45+

"Walter Eucken, una revisión de sus aportaciones a la Política Económica"

**José Manuel Rodríguez Carrasco**, catedrático emérito de Organización de Empresa, UNED

**Santiago García Echeverría**, director del Instituto de Dirección y Organización de Empresa, Universidad de Alcalá

## 9. GESTIÓN PRESUPUESTARIA

<b>EJECUCIÓN DEL PRESUPUESTO DE LA FACULTAD A 31/12/2019 PRESUPUESTO DE GASTOS</b>				
<b>Clasificación orgánica</b>	<b>18DM00</b>			
	Crédito Inicial	Crédito Total	Crédito Disponible	Obligaciones reconocidas
Económica - Concepto				
206 - ARRENDAMIENTO DE EQUIPOS PARA PROCESOS DE INFORMACION	0,00	0,00	-12.705,00	0,00
<b>Total 20 - ARRENDAMIENTOS</b>	<b>0,00</b>	<b>0,00</b>	<b>-12.705,00</b>	<b>0,00</b>
213 - REPAR.MANTEN.CONSERV.MAQUIN., INSTALAC. Y UTILLAJE	2.868,00	2.868,00	2.198,02	666,27
216 - REPAR.MANTEN.CONSERV.EQUIPOS PROCESOS DE INFORMAC	956,00	956,00	956,00	0,00
<b>Total 21 - REPARAC., MANT. Y CONSERVACION</b>	<b>3.824,00</b>	<b>3.824,00</b>	<b>3.154,02</b>	<b>666,27</b>
220 - MATERIAL DE OFICINA	22.154,98	11.703,68	-9.514,06	21.193,38
221 - SUMINISTROS	1.912,00	1.912,00	-212,28	2.124,28
222 - COMUNICACIONES	3.824,00	3.322,71	3.322,71	0,00
226 - GASTOS DIVERSOS	28.115,00	28.839,14	13.890,39	14.948,75
227 - TRABAJOS REALIZADOS POR OTRAS EMPRESAS Y PROFESIONALES	3.824,00	3.824,00	1.281,56	2.541,17
<b>Total 22 - MATERIAL, SUMINISTROS Y OTROS</b>	<b>59.829,98</b>	<b>49.601,53</b>	<b>8.768,32</b>	<b>40.807,58</b>
230 - DIETAS	3.000,00	3.000,00	1.008,04	1.991,96
231 - LOCOMOCION	0,00	0,00	-603,57	603,57
233 - OTRAS INDEMNIZACIONES	2.500,00	2.500,00	1.919,00	581,00
<b>Total 23 - INDEMNIZ. POR RAZON SERVICIO</b>	<b>5.500,00</b>	<b>5.500,00</b>	<b>2.323,47</b>	<b>3.176,53</b>
<b>Total 2 - GASTOS CORRIENTES EN BIENES Y SERVICIOS</b>	<b>69.153,98</b>	<b>58.925,53</b>	<b>1.540,81</b>	<b>44.650,38</b>
624 - MOBILIARIO Y ENSERES	0,00	0,00	0,00	0,00
625 - EQUIPOS INFORMATICOS	1.000,00	9.520,00	289,46	9.230,53
<b>Total 62 - INVERSION NUEVA ASOCIADA AL FUNCIONAMIENTO OPERATIVO DE LOS</b>	<b>1.000,00</b>	<b>9.520,00</b>	<b>289,46</b>	<b>9.230,53</b>
<b>Total 6 - INVERSIONES REALES</b>	<b>1.000,00</b>	<b>9.520,00</b>	<b>289,46</b>	<b>9.230,53</b>
<b>Suma Total</b>	<b>70.153,98</b>	<b>68.445,53</b>	<b>1.830,27</b>	<b>53.880,91</b>

**Obligaciones reconocidas**

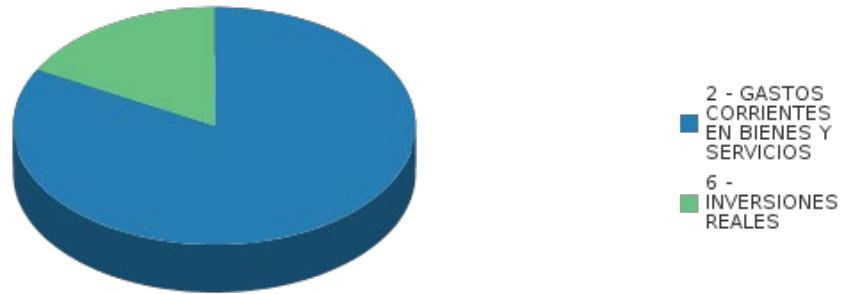

Obligaciones reconocidas