



## **FACULTAD DE CIENCIAS ECONÓMICAS Y EMPRESARIALES**

---

### **MEMORIA ANUAL 2017-2018**

**30 de septiembre de 2018**

## ÍNDICE

	Pág.
1. PRESENTACIÓN .....	2
2. ORGANIZACIÓN ACADÉMICA.....	4
2.1. EQUIPO DECANAL .....	4
2.2. PROFESORADO .....	6
2.3. PERSONAL DE ADMINISTRACIÓN Y SERVICIOS.....	9
2.4. REPRESENTANTES DE PROFESORES TUTORES.....	11
2.5. REPRESENTANTES DE ESTUDIANTES .....	11
2.6. DEPARTAMENTOS .....	13
2.7. COMISIONES.....	13
2.8 EVOLUCIÓN DEL PERSONAL DOCENTE INVESTIGADOR Y DEL PERSONAL DE ADMINISTRACIÓN Y SERVICIOS.....	17
3. DOCENCIA.....	19
3.1. PLANES DE ESTUDIO.....	19
3.2. EVOLUCIÓN DEL ALUMNADO EN LA FACULTAD.....	24
3.3. EVOLUCIÓN DEL ALUMNADO EGRESADO DE LA FACULTAD .....	29
3.4. EVOLUCIÓN DEL ALUMNADO DE LOS PROGRAMAS OFICIALES DE POSGRADO DE LA FACULTAD.....	30
4. TÍTULOS DE LA FACULTAD.....	31
5. CÁTEDRAS DE LA FACULTAD .....	35
6. ESCUELA DE PRÁCTICA EMPRESARIAL.....	42
7. ACTIVIDADES DE INVESTIGACION Y TRANSFERENCIA .....	43
7.1 ACTIVIDADES DE DIFUSIÓN Y TRANSFERENCIA DE CONOCIMIENTOS	43
7.2. CONGRESOS, SEMINARIOS Y CONFERENCIAS.....	43
7.3. PREMIOS CONCEDIDOS A PROFESORADO DE LA FACULTAD .....	45
7.4. PROGRAMAS RADIOFÓNICOS .....	45
8. GESTIÓN PRESUPUESTARIA PEDIR DATOS A 31/12/2017 .....	52

## 1. PRESENTACIÓN

La memoria de este curso académico 2017/2018 que ahora termina, de acuerdo con la línea de los últimos años, trata de dar cuenta del esfuerzo e interés que la comunidad universitaria, y muy especialmente la comunidad de nuestra Facultad, ha realizado para proporcionar a todos nuestros estudiantes la mejor formación posible y el mejor servicio académico y administrativo. De acuerdo con ello, y antes de nada, quiero manifestar mis palabras de agradecimiento a todos los miembros y profesionales de la Facultad de Ciencias Económicas y Empresariales, que han contribuido con gran dedicación y esfuerzo, otro año más, a este apasionante proyecto.

Entrando ya propiamente en la Memoria, para comenzar me gustaría comentar que el número de estudiantes durante el curso académico 2017/2018 ha sido de 16 192. Extinguidas del todo las antiguas titulaciones (diplomaturas de Turismo y Ciencias Empresariales, y licenciaturas de Economía y ADE), el número global de estudiantes disminuye, pero se asienta la cantidad de ellos en los nuevos grados. Durante el curso 2017/2018 terminó la quinta promoción de graduados en Economía y la cuarta de graduados en ADE y en Turismo.

El número de **personas que desarrollan labores de administración y servicios** (PAS) es de 47, cuatro menos que el curso anterior. Desearíamos que los miembros del PAS puedan pronto acceder a promociones, y aun a ver ampliada su plantilla, aunque parece que ello está aún lejos. No quiero dejar de reconocer el esfuerzo y la dedicación de todo el PAS de la Facultad para sacar adelante las múltiples tareas de apoyo que alumnos, profesores y tutores necesitan.

Respecto al **personal docente e investigador** (PDI), es importante señalar que el número de profesores e investigadores de nuestra Facultad, en el curso académico 2017/2018, alcanza la cifra de 139. El número total de docentes sigue disminuyendo ligeramente, pero al menos algunos han podido ir promocionando, lo que da cuenta del esfuerzo y dedicación a su labor. El PDI de la Facultad de Ciencias Económicas y Empresariales sigue ofreciendo un magnífico servicio académico y docente en las distintas enseñanzas: en Grado, con tres títulos; en Posgrado, con un Máster de la Facultad, otro interfacultativo y otro más interuniversitario (además de docencia en másteres de otras facultades); y en Doctorado, con dos programas, uno de la Facultad y otro interuniversitario.

Mención quiero hacer de la labor de nuestros **tutores** en los distintos centros asociados. Su trabajo con los estudiantes, con quienes están en contacto directo, es muchas veces imprescindible para transmitir de la mejor manera posible las enseñanzas que impartimos en la Facultad, y son uno de los soportes para nuestra metodología de enseñanza.

Las actividades desarrolladas por la Cátedra AQUAE tratan de ajustarse a las demandas y desafíos de las nuevas realidades en el amplísimo y no menos relevante ámbito de la economía del agua. Es de destacar cómo esta cátedra universidad-empresa se ha prodigado especialmente este curso en actividades académicas de muy diversa índole. Estos son también objetivos de nuestra Escuela de Práctica Empresarial (EPE).

Durante este curso académico, se han celebrado varios seminarios y conferencias de carácter docente y de carácter investigador. Es de destacar el congreso internacional **VI International Conference on Dynamics, Games and Science (DGS-VI 2018)** y **XIX Jornadas Latinoamericanas de Teoría Económica (Jolate-XIX 2018)**, celebrado en la Facultad entre los

días 8 y 11 de mayo de 2018, con más de 80 ponencias, y con participantes de prestigio internacional procedentes de distintas universidades y centros de investigación.

En esta línea de promoción de la investigación, no quiero dejar de reseñar algunas conferencias impartidas por ponentes de renombrado prestigio: Michael Hanemann (Arizona State University), Richard J. Murnane (Universidad de Harvard), João Leitão (University of Beira Interior & CEG-IST de la University de Lisboa), Maarten Lindeboom (Vrije Universiteit Amsterdam), y Pierre Mohnen (Maastricht University). Todas estas conferencias han suscitado mucho interés.

Quiero destacar también la organización de algunos seminarios para enseñar técnicas específicas de investigación, como los impartidos por el Prof. José María Labeaga Azcona sobre técnicas econométricas, o por el Dr. Mauricio Beltrán y el Prof. Juan Antonio Vicente Vírseda sobre técnicas estadísticas.

Finalmente, es para mí una gran satisfacción dejar aquí constancia de premios de prestigio que han recibido docentes e investigadores de nuestra Facultad: el *Premio Docentia “Santiago Zapata” de Historia Económica (quinta edición, 2018)*, concedido a los profesores José Ubaldo Bernardos, Miguel Santamaría, Mauro Hernández y Rafael Barquín por la Asociación Española de Historia Económica (AEHE); y el premio al mejor artículo, concedido al Prof. Fernando Barreiro Pereira, en el *VIII International Congress Human & Sustainable Development through Spirituality, Peace Economics and Peace Science*, celebrado en Bangalore, India.

Deseo que el próximo curso 2018/2019 esté lleno de satisfacciones y alegrías para toda la comunidad universitaria de la Facultad.

Alberto A. Álvarez López  
Decano

## **2. ORGANIZACIÓN ACADÉMICA**

### **2.1. EQUIPO DECANAL**

#### ***Miembros del Equipo Decanal y coordinadores de titulación a 30 de septiembre 2018***

**Decano.** Alberto A. Álvarez López

**Vicedecana de Ordenación Académica y vicedecana Primera.** M.<sup>a</sup> Carmen García Llamas

**Vicedecana de Calidad y Tecnología.** D.<sup>a</sup> Teresa Carmen Herrador Alcaide

**Vicedecana de Investigación y Posgrado.** D.<sup>a</sup> Laura Parte Esteban

**Vicedecana de Relaciones Institucionales y de Empresa.** D.<sup>a</sup> María del Sagrario Romero Cuadrado

**Vicedecana de Estudiantes y Asuntos Económicos.** D.<sup>a</sup> Gema Juberías Cáceres

**Secretaria Académica de Facultad.** D.<sup>a</sup> M.<sup>a</sup> Ángeles Rodríguez Santos

**Secretaria Académica Adjunta.** D.<sup>a</sup> M.<sup>a</sup> del Mar Sánchez Campos

**Secretaria Académica Adjunta de Planes de Estudio.** D.<sup>a</sup> Sonia Benito Muela

**Coordinadora de Título de Grado en Economía.** D.<sup>a</sup> Sonia Benito Muela

**Coordinadora de Título de Grado en ADE.** D.<sup>a</sup> Teresa Herrador Alcaide

**Coordinador de Título de Grado en Turismo.** D. Fernando Barreiro Pereira

**Coordinadora del Máster U. en Investigación en Economía.** D.<sup>a</sup> Pilar Alberca Oliver

**Coordinadora del Máster de Investigación en Sostenibilidad y RSC.** D.<sup>a</sup> Marta de la Cuesta González

Estructura Académica de la Facultad, 30 de septiembre 2018

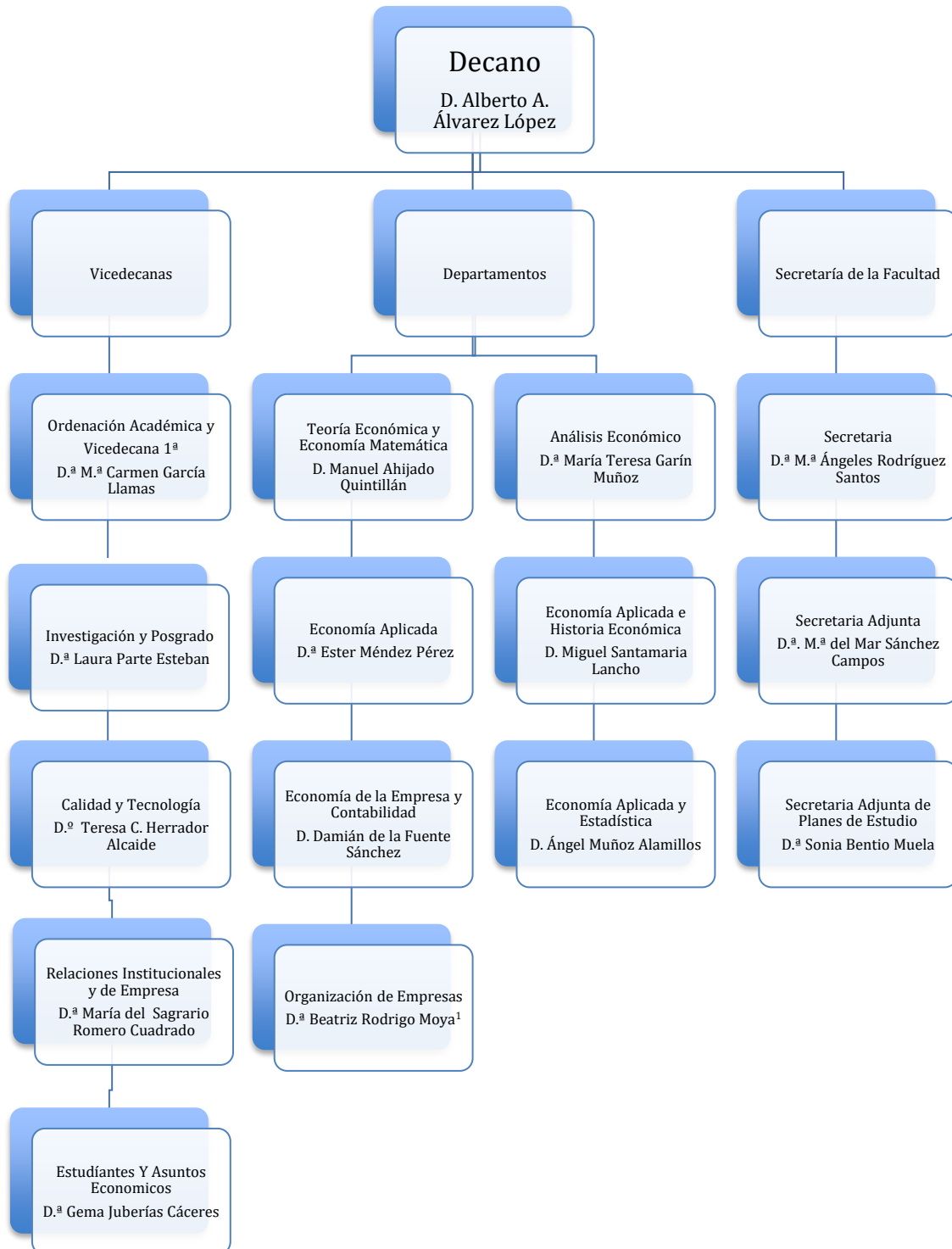

(1) Desde octubre de 2017.

## 2.2. PROFESORADO

### Catedráticos

Ahijado Quintillán, Manuel  
 Castejón Montijano, Rafael  
 Conde Collado, Javier  
 Corona Romero, Enrique  
 Garín Muñoz, M.<sup>a</sup> Teresa<sup>1</sup>  
 Garrido Buj, Santiago  
 Iranzo Martín, Juan Emilio  
 Labeaga Azcona, Jose M.<sup>a</sup>  
 Marín Quemada, José M.<sup>a</sup> <sup>2</sup>  
 Matilla García, Mariano  
 Mochón Morcillo, Francisco  
 Muñoz Merchante, Ángel  
 Pérez Gorostegui, Eduardo  
 Núñez Romero-Balmas, Clara Eugenia

### Profesores Titulares de Universidad y Escuela

Álvarez López, Alberto Augusto  
 Arguedas Sanz, Raquel  
 Arranz Peña, M.<sup>a</sup> de las Nieves  
 Barquín Gil, Rafael  
 Barreiro Pereira, Fernando  
 Calvo González, José Luis  
 Campo Moreno, Paloma del  
 Cuesta González, Marta de la  
 Escobedo López, M.<sup>a</sup> Isabel  
 Escribano Francés, Gonzalo  
 Fernández de Tejada Muñoz, Victoria  
 Fuente Sánchez, Damián de la  
 García Llamas, M.<sup>a</sup> del Carmen  
 García-Verdugo Sales, Francisco Javier <sup>3</sup>  
 Gil Luezas, Carmen  
 Gómez Barroso, José Luis  
 González Romero, Arturo  
 Gutiérrez López, M.<sup>a</sup> Pilar  
 Hernández Benítez, Mauro

Herrador Alcaide, Teresa Carmen  
 Ibáñez Blanco, Félix  
 Izquierdo Llanes, Gregorio <sup>4</sup>  
 Juan Díaz, Rebeca de  
 López Martínez, José Humberto  
 López Moran, Lorena  
 Lopo López, Antonia  
 Lorenzo Segovia, M.<sup>a</sup> José  
 Martín Garrido, Francisco Javier  
 Martín Marcos, Ana  
 Martínez Álvarez, José Antonio  
 Martínez Merino, Juan Luis  
 Méndez Pérez, Esther  
 Mochón Sáez, Asunción  
 Moral Rincón, M.<sup>a</sup> José  
 Muñoz Alamillos, Ángel  
 Navarro Pascual, Reyes  
 Nogueras Lozano, M.<sup>a</sup> Teresa  
 Parte Esteban, Laura  
 Pedrosa Rodríguez, Mónica  
 Pérez Zabaleta, M.<sup>a</sup> Amelia  
 Rodrigo Moya, Beatriz  
 Rufín Moreno, Ramón  
 Saavedra Robledo, Irene  
 Salido Herráiz, Javier  
 Sánchez-Robles Rute, Blanca  
 Sanchiz Garrote, León Jesús  
 Santamaría Lancho, Miguel  
 Sastre Jiménez, Luis Miguel  
 Segovia San Juan, Ana Isabel  
 Solórzano García, Marta  
 Velasco Murviedro, Carlos  
 Veuthey Cilveti, Luis Jesús  
 Vosatz, Marc

### Profesores Contratados Doctor

Alberca Oliver, Pilar  
 Benito Muela, Sonia  
 Bernardos Sanz, José Ubaldo  
 Casado García-Hirschfeld, Elena<sup>5</sup>  
 Escalera Izquierdo, Gregorio

<sup>1</sup> Catedrática desde marzo de 2018.

<sup>2</sup> Servicios especiales. Presidente de la Comisión Nacional de Mercados y de la Competencia.

<sup>3</sup> Servicios especiales. Asesor de la Comisión Nacional de Mercados y de la Competencia.

<sup>4</sup> Servicios especiales. Director del Instituto Nacional de Estadística.

<sup>5</sup> Desde abril de 2018.

González Arias, Julio  
 González Sánchez, Víctor Manuel  
 Hernández Solís, Montserrat<sup>6</sup>  
 López Eguilaz, Máxima Juliana  
 Martín García, Rodrigo  
 Navío Marco, Julio<sup>7</sup>  
 Osuna Guerrero, Rubén  
 Pablo Redondo, Rosana de  
 Pérez Pascual, Pedro Antonio  
 Plaza Hidalgo, Isabel  
 Rasines García, Luis Alberto  
 Reina Paz, M.<sup>a</sup> Dolores  
 Rodríguez Oromendía, Ainhoa  
 Romero Cuadrado, María del Sagrario  
 Rodríguez Santos, M.<sup>a</sup> Ángeles  
 Ruza Paz-Curbera, Cristina  
 Sánchez Figueroa, Cristina  
 San Martín González, Enrique  
 Sanz Carnero, Basilio Justo  
 Vicente Virseda, Juan Antonio

### **Profesores Colaboradores**

Alcaide Arenales, Ángel  
 Bejarano Vázquez, Virginia  
 Cortés Rodríguez, Susana  
 Cortiñas Vázquez, Pedro Gonzalo  
 Herrero de Egaña Espinosa de los Monteros,  
 Alfonso  
 Ibáñez Jiménez, Eva María  
 Juberías Cáceres, Gema  
 López López, M.<sup>a</sup> Dolores  
 Muñoz Cabanes, Alberto  
 Pra Martos, Inmaculada  
 Sánchez Campos, M.<sup>a</sup> del Mar  
 Sánchez Sánchez, Manuel José  
 Sanz Pérez, Javier  
 Tejera Martín, Íñigo  
 Trinidad Deocón, Gloria

### **Profesores Asociados**

Álvarez Ballesteros, Carlos  
 Balleste Morillas, Eva  
 Fernández Serrano, José Luis  
 González Fidalgo, José Manuel  
 Hitos Santos, Rubén  
 Inglada López de Sabando, Vicente  
 Martín Martínez, Víctor Manuel  
 Morcillo García, Jesús  
 Moreno Aragoneses, Julio  
 Oliver Yébenes, Mónica  
 Palencia González, Francisco Javier  
 Pérez Ramírez, Jorge  
 Plaza Llorente, Jesús Manuel  
 Ramos Villaverde, Sergio  
 Rebolo Palacios, Julián  
 Ruiz Gómez, Álvaro  
 Sánchez Ávila, Ángel  
 Vázquez Oteo, Orencio

### **Profesores Ayudantes Doctores**

González Esteban, Angel Luis<sup>8</sup>  
 López Martín, Carmen<sup>9</sup>  
 Mellado Bermejo, Lucía  
 Muñoz Martínez, Cesar  
 Paredes Gázquez, Juan Diego  
 Rodríguez Fernández, Laura  
 Ruíz Gómez, Luis Manuel  
 Sevilla Sevilla, Claudia<sup>10</sup>  
 Úbeda Mollá, Paloma<sup>11</sup>

### **Profesores Ayudantes**

Garcíaloro Bravo, Gema<sup>12</sup>

### **Profesores Colaboradores Honoríficos**

Calvo Hornero, Antonia  
 Rodríguez Ruiz, Julián

### **Profesores Investigadores**

---

<sup>6</sup> Desde febrero de 2018.

<sup>7</sup> Desde 26 de abril 2018. Hasta entonces había sido profesor asociado.

<sup>8</sup> Desde julio de 2018.

<sup>9</sup> Desde julio de 2017.

<sup>10</sup> Desde julio 2018. Hasta entonces había sido profesora asociada.

<sup>11</sup> Desde junio de 2017,

<sup>12</sup> Desde julio de 2018.

Pardo Herrasti, Eva<sup>13</sup>  
Makaienko, Marina <sup>14</sup>  
Martínez Raya, Antonio<sup>15</sup>

---

<sup>13</sup> Personal investigador vinculado a un proyecto de investigación.

<sup>14</sup> Personal investigador pre-doctoral en formación.

<sup>15</sup> Personal investigador pre-doctoral en formación.

## **2.3. PERSONAL DE ADMINISTRACIÓN Y SERVICIOS**

### **ADMINISTRACIÓN**

Jiménez Marsá, Beatriz (Administradora)

Alcudia Montes, Tomás (Jefe de Sección)  
López Hueros, M.<sup>a</sup> Luisa (Jefa de Negociado)

### **SECCIÓN DE ATENCIÓN AL ESTUDIANTE**

Sánchez Eguren, Ana M.<sup>a</sup> (Jefa de Sección - Alumnos)

### **NEGOCIADO DE CONVALIDACIONES**

Hernández Sánchez, Teresa (Jefa de Negociado)  
Alonso Grajales, Sara  
Figueredo Cerdeño, Belén  
León Crespillo, Rocío  
López Bricio, Carmen  
Mateos Maldonado, Ana M.<sup>a</sup>  
Rey Navarro, Natalia  
Tovar Gutiérrez- Juárez, M.<sup>a</sup> Cristina

### **NEGOCIADO DE ATENCIÓN AL ESTUDIANTE DEL GRADO EN TURISMO**

Paredes Sierra, Rosa M.<sup>a</sup> (Jefa de Negociado)  
Bermejo Lozano, Elena  
García López, M.<sup>a</sup> Carmen

### **NEGOCIADO DE ATENCIÓN AL ESTUDIANTE DEL GRADO EN ADE**

Holgueras Sáez, M.<sup>a</sup> José (Jefa de Negociado)  
Alonso Concejo, Amparo  
Herrera Úbeda, Carlos  
Romero Núñez de Arenas, M.<sup>a</sup> José  
Sánchez Menéndez, Ana  
Municio Peral, Elena  
Rodríguez Huerta, Olga (hasta abril de 2018)

Manzanas Jiménez, M.<sup>a</sup> Gracia (Jefa de Negociado)  
Brun Navarro, M.<sup>a</sup> de las Peñas

Gomez López, Inmaculada  
Fernández Pavón, Ana Isabel  
Núñez Pereira, M.<sup>a</sup> José  
Poveda Montsalve, Francisco Antonio  
Torrero López, Paloma Marta

### **NEGOCIADO DE ATENCIÓN AL ESTUDIANTE DEL GRADO EN ECONOMÍA**

Ruiz Moya, Ángela (Jefa de Negociado)  
Damas Jurado, Luisa  
Díaz Muñoz, María  
Rodríguez Santos, Beatriz  
Pérez García, Carmen

### **SECCIÓN DE APOYO A LA DOCENCIA Y A LA INVESTIGACIÓN**

De Couto Santarén, Begoña (Jefa de Sección)

### **NEGOCIADO DE SECRETARÍA**

Baena Ruiz, Dolores  
Ruiz Herrera, Mercedes

### **NEGOCIADO DE APOYO A LA DOCENCIA Y A LA INVESTIGACIÓN**

González Carrillo, M.<sup>a</sup> del Pilar (Jefa de Negociado)  
Carballo González-Corroto, Guadalupe  
Díaz Sánchez, Mónica  
González Fernández, Dionisio (Jefe de Negociado)  
López-Torrecilla Fonseca, M.<sup>a</sup> del Mar

### **NEGOCIADO DE POSGRADO Y TERCER CICLO**

García Izquierdo, M.<sup>a</sup> Isabel (Jefa de Negociado)  
Luczkow Pellegrini, Laura

### **DECANATO**

Elósegui Egoscozabal, Beatriz (Secretaria del decano)  
Flórez-Estrada Mallart, Marina (hasta mayo de 2018)  
Colino Lera, Esteban

## **2.4. REPRESENTANTES DE PROFESORES TUTORES**

### **Representantes en Junta de Facultad**

Febles Acosta, Jaime  
Galera Martínez, M<sup>a</sup> Dolores  
Morales Ortega, José Luis  
Sicilia Rodríguez, Joaquín

### **Representantes en Departamentos**

Análisis Económico  
Gomis Galipienso, Joaquín  
Sarda Pons, Jordi

Economía Aplicada  
Morales Ortega, José Luis  
Mostazo Gómez, Juan José

Economía Aplicada e Historia Económica  
Mas González, Luisa  
Romero Moreno, Luisa María

Economía Aplicada y Estadística  
Romero Moreno, Luisa María  
Sicilia Rodríguez, Joaquín

Economía de la Empresa y Contabilidad  
Gómez Mora, Pedro  
Morales Ortega, José Luis

Organización de Empresas  
Febles Acosta, Jaime  
Santos Sánchez, Manuel Ángel

Teoría Económica y Economía Matemática  
Galera Martínez, M.<sup>a</sup> Dolores  
Joal Roquet, Ángel

## **2.5. REPRESENTANTES DE ESTUDIANTES**

### **Representantes en Junta de Facultad**

Dopazo Leiros, M.<sup>a</sup> Pilar (Delegada de la Facultad)  
Alvarez Castillo, Pablo (Subdelegado de la Facultad)  
Beltrán López, Axel Alejandro  
Echarri Arrastia, Ismael  
García Fernández, M.<sup>a</sup> Luisa (desde 2-7-18-hasta 13-7-18)  
Mata Vázquez, Rocío  
Rodríguez Andreu, Ana  
García Vegazo, Carmen (hasta 7-11-18)  
Salmador Segura, Juan Carlos (hasta 2-7-18)

### **Representantes en Departamentos**

Análisis Económico  
Dopazo Leiros, Pilar (desde 2-7-18)  
Rodríguez Andreu, Ana  
Salmador Segura, Juan Carlos (hasta 2-7-18)

Economía Aplicada  
Dopazo Leiros, Pilar  
Rodríguez Andreu, Ana (desde 2-7-18)  
Salmador Segura, Juan Carlos (hasta 2-7-18)

Economía Aplicada e Historia Económica  
Álvarez Castillo, Pablo  
Beltrán López, Axel Alejandro

Economía Aplicada y Estadística  
Dopazo Leiros, Pilar  
Mata Vázquez, Rocío

Economía de la Empresa y Contabilidad  
Beltrán López, Axel Alejandro  
García Vegazo, Carmen (hasta 7-11-18)  
Rodríguez Andreu, Ana

Organización de Empresas  
Mata Vázquez, Rocío  
Álvarez Castillo, Pablo  
García Vegazo, Carmen (hasta 7-11-18)

Teoría Económica y Economía Matemática  
Álvarez Castillo, Pablo  
Beltrán López, Axel Alejandro

## 2.6. DEPARTAMENTOS

- ANÁLISIS ECONÓMICO.
- ECONOMÍA APLICADA.
- ECONOMÍA APLICADA Y ESTADÍSTICA.
- ECONOMÍA APLICADA E HISTORIA ECONÓMICA.
- ECONOMÍA DE LA EMPRESA Y CONTABILIDAD.
- ORGANIZACIÓN DE EMPRESAS.
- TEORÍA ECONÓMICA Y ECONOMÍA MATEMÁTICA.

## 2.7. COMISIONES

### Miembros de las Comisiones, 31 de septiembre 2018

#### 2.7.1. Comisión Permanente

Dr. Alberto A. Álvarez López (Decano)  
Dra. M.<sup>a</sup> Ángeles Rodríguez Santos (Secretaria)  
Dra. Teresa Garín Muñoz (Directora de Departamento)  
Dra. Ester Méndez Pérez (Directora de Departamento)  
Dra. Carmen García Llamas (Representante de PDI permanente)  
Dra. Rebeca de Juan Díaz (Representante de PDI permanente)  
Dra. Isabel Plaza Hidalgo (Representante de PDI permanente)  
D. Francisco Javier Palencia González (Representante de PDI no permanente)  
D. José Luis Morales Ortega (Profesor Tutor)  
D.<sup>a</sup> M.<sup>a</sup> Pilar Dopazo Leiros (Delegada de Alumnos de la Facultad)  
D.<sup>a</sup> Carmen García Vegazo (Subdelegada de Alumnos de la Facultad)  
D.<sup>a</sup> Ana M.<sup>a</sup> Sánchez Eguren (PAS)  
D.<sup>a</sup> Beatriz Jiménez Marsá (Administradora)

#### 2.7.2. Comisión de Infraestructura

Dr. Alberto A. Álvarez López (Decano)  
Dra. M.<sup>a</sup> Ángeles Rodríguez Santos (Secretaria)  
Dra. Teresa Garín Muñoz (Dpto. de Análisis Económico )  
Dra. Cristina Sánchez Figueroa (Dpto. de Economía Aplicada y Estadística)  
Dr. Damián de la Fuente Sánchez (Dpto. de la Empresa y Contabilidad)  
Dra. Marta de la Cuesta González (Dpto. de Economía Aplicada)  
Dr. Mauro Hernández Benítez (Dpto. de Economía Aplicada e Historia Económica)

Dr. Gregorio Escalera Izquierdo (Dpto. de Organización de Empresa)  
Dr. José Luis Calvo González (Dpto. de Teoría Económica y Economía Matemática)

#### 2.7.3. Comisión de Coordinación de título de Grado en Economía

Dr. Alberto A. Álvarez López (Decano)  
Dra. Sonia Benito Muela (Secretaria Adjunta de Planes de Estudio)  
Dra. Teresa Herrador Alcaide (Vicedecana de Calidad y Tecnología)  
Dra. Sonia Benito Muela (Coordinadora del Título de Grado)  
Dr. Manuel J. Sánchez Sánchez (Dpto. de Teoría Económica y Economía Matemática)  
Dra. Ana M.<sup>a</sup> Martín Marcos (Dpto. Análisis Económico)  
Dra. Lorena López Morán (Dpto. Economía Aplicada y Estadística)  
Dr. Julio González Arias (Dpto. Economía de la Empresa y Contabilidad)  
Dra. Nieves Arranz Peña (Dpto. de Economía Aplicada)  
Dr. José Ubaldo Bernardos Sanz (Dpto. de Economía Aplicada e Historia Económica)  
D<sup>a</sup>. Victoria Fernández de Tejada (Dpto. de Organización de Empresas)  
Dr. Carlos Lasarte Álvarez (Derecho Civil)  
D. José Luis Morales Ortega (Profesor Tutor)  
D. Juan Carlos Salmador Segura (Representante de Estudiantes)  
D.<sup>a</sup> Ángela Ruiz Moya (PAS)

#### 2.7.4. Comisión de Coordinación de título de Grado en Administración y Dirección de Empresas

Dr. Alberto A. Álvarez López (Decano)  
Dra. Sonia Benito Muela (Secretaria Adjunta de Planes de Estudio)  
Dra. Teresa Herrador Alcaide (Vicedecana de Calidad y Tecnología)  
Dra. Teresa Herrador Alcaide (Coordinadora del Título de Grado)  
Dra. Blanca Sanchez-Robles Rute (Dpto. Análisis Económico)  
Dra. Cristina Ruza Paz-Curbera (Dpto. Economía Aplicada)  
Dr. Javier Sanz Pérez (Dpto. de Teoría Económica y Economía Matemática)  
Dr. Alfonso Herrero de Egaña Espinosa de los Monteros (Dpto. de Economía Aplicada y Estadística)  
Dra. Teresa Herrador Alcaide (Dpto. Economía de la Empresa y Contabilidad)  
Dr. Mauro Hernández Benítez (Dpto. de Economía Aplicada e Historia Económica)  
Dr. Eduardo Pérez Gorostegui (Dpto. de Organización de Empresas)  
Dra. Carmen Muñoz Delgado (Dpto. Derecho Mercantil)  
D. Jaime Febles Acosta (Profesor Tutor)  
D.<sup>a</sup> Carmen García Vegazo (Representante de estudiantes)  
D.<sup>a</sup> Gracia Manzananas Jiménez (PAS)

#### 2.7.5. Comisión de Coordinación de título de Grado en Turismo

Dr. Alberto A. Álvarez López (Decano)  
Dra. Sonia Benito Muelas (Secretaria Adjunta de Planes de Estudio)  
Dra. Teresa Herrador Alcaide (Vicedecana de Calidad y Tecnología)

Dr. Fernando Barreiro Pereira (Coordinador del Título de Grado y Dpto. Análisis Económico)  
 Dr. José Luis Calvo González (Dpto. de Teoría Económica y Economía Matemática)  
 Dr. Alberto Muñoz Cabanes (Dpto. de Economía Aplicada y Estadística)  
 Dra. Ainhoa Rodríguez Oromendía (Dpto. Economía de la Empresa y Contabilidad)  
 Dr. Rafael Castejón Montijano (Dpto. de Economía Aplicada)  
 Dr. José Humberto López Martínez (Dpto. de Economía Aplicada e Historia Económica)  
 Dr. Gregorio Escalera Izquierdo (Dpto. de Organización de Empresas)  
 Dra. Helena Guzmán García (Dpto. de Filología Clásica)  
 Dra. Elena Bárcena Madera (Dpto. de Filologías Extranjeras y sus Lingüísticas)  
 Dra. Carmen Fernández Rodríguez (Dpto. de Derecho Administrativo)  
 Dra. Eva M.<sup>a</sup> Domínguez Pérez (Dpto. de Derecho Mercantil)  
 Dr. Jesús Gutiérrez Brito (Dpto. de Sociología I)  
 Dra. M.<sup>a</sup> Violante Martínez Quintana (Dpto. de Sociología III)  
 Dra. Victoria García Morales (Dpto. de Historia del Arte)  
 Dra. Eva Martín Roda (Dpto. de Geografía)  
 Dra. Ángela Magdalena Romera Pintor (Dpto. de Francés)  
 Dr. Joaquín Sicilia Rodríguez (Profesor Tutor)  
 D.<sup>a</sup> Rocío Mata Vázquez (Representante de estudiantes)  
 D.<sup>a</sup> Rosa María Paredes Sierra (PAS)

#### 2.7.6. Comisión de Investigación y Posgrado

Dra. Laura Parte Esteban (Vicedecana de Investigación y Posgrado)  
 D.<sup>a</sup> M.<sup>a</sup> del Mar Sánchez Campos (Secretaria Adjunta)  
 Dra. M.<sup>a</sup> Isabel Escobedo López (Dpto. de Teoría Económica y Economía Matemática)  
 Dra. Ana Martín Marcos (Dpto. de Análisis Económico)  
 Dr. Pedro Cortiñas Vázquez (Dpto. de Economía Aplicada y Estadística)  
 Dra. Dolores Reina Paz (Dpto. de Economía de la Empresa y Contabilidad)  
 Dra. M.<sup>a</sup> José Moral Rincón (Dpto. de Economía Aplicada)  
 Dr. José Ubaldo Bernardos Sanz (Dpto. de Economía Aplicada e Historia Económica)  
 Dra. Marta Solórzano García (Dpto. de Organización de Empresas)

#### 2.7.7. Comisión de Reconocimiento de Créditos

Dra. Carmen García Llamas (Vicedecana de Ordenación Académica)  
 Dra. Sonia Benito Muela (Secretaria Adjunta de Planes de Estudio)  
 D.<sup>a</sup> Susana Cortés Rodríguez (Dpto. de Teoría Económica y Economía Matemática)  
 Dr. Marc Vorsatz (Dpto. de Análisis Económico)  
 Dra. Paloma Úbeda Moya (Dpto. de Economía Aplicada y Estadística)  
 Dra. Montserrat Hernández Solís (Dpto. de Economía de la Empresa y Contabilidad)  
 Dr. Víctor Manuel González Sánchez (Dpto. de Economía Aplicada)  
 Dr. León Sanchiz Garrote (Dpto. de Economía Aplicada e Historia Económica)  
 Dra. Victoria Fernández de Tejada (Dpto. de Organización de Empresas)  
 D.<sup>a</sup> Teresa Hernández Sánchez (PAS, Jefe de Negociado de Convalidaciones, con voz pero sin voto)

#### 2.7.8. Comisión de Máster de Investigación en Economía

Dr. Alberto A. Álvarez López (Decano)  
 Dra. Laura Parte Esteban (Vicedecana de Investigación y Posgrado)  
 Dra. Teresa Herrador Alcaide (Vicedecana de Calidad y Tecnología)  
 Dra. Pilar Alberca Oliver (Coordinadora del Master)  
 Dra. Laura Rodríguez Fernández (Secretaria Docente del Máster)  
 Dr. Fernando Barreiro Pereira (Coordinador de la Esp. Economía Industrial y de los Servicios)  
 Dra. Isabel Escobedo López (Coordinadora de la Esp. Economía Monetaria y Financiera)  
 Dr. Mariano Matilla García (Coordinador Módulo I)  
 Dra. Marta Solórzano García (Coordinadora de la Esp. Economía Empresarial)  
 Dr. Pedro Cortiñas Vázquez (Coordinador de la Esp. Economía Pública)  
 Dr. Víctor Manuel González Sánchez (Coordinador de la Esp. Economía Internacional)  
 Dr. Manuel J. Sánchez Sánchez (Coordinador de Economía Cuantitativa)  
 Dra. Laura Rodríguez Fernández (Tutora)  
 D. Antonio David Martínez Jenkins (Representante de Estudiantes)  
 D.<sup>a</sup> Begoña Couto Santarén (Representante PAS)

#### 2.7.9. Tribunal de Compensación

Dra. Gema Juberías Cáceres (Vicedecana de Estudiantes y Asuntos Económicos)  
 Dra. M<sup>a</sup> Ángeles Rodríguez Santos (Secretaria Docente de Facultad)  
 Dra. Irene Saavedra Robledo (Dpto. Organización de Empresas)  
 Dra. Antonia Lopo López (Dpto. Economía Aplicada)  
 Dra. Arturo González Romero (Dpto. T<sup>a</sup> Económica y Economía Matemática)  
 Dra. Julio González Arias (Dpto. Economía de la Empresa y Contabilidad)  
 Dr. Pedro Cortiñas Vázquez (Dpto. Economía Aplicada y Estadística)  
 Dra. Miguel Santamaría Lancho (Dpto. Economía Aplicada e H<sup>a</sup> Económica)  
 Dra. Blanca Sánchez-Robles Rute (Dpto. Análisis Económico)

#### 2.7.10. Tribunal de Pruebas de Aptitud (desde curso 2008-2009)

##### Turismo y Diplomatura de Empresariales

Presidente: Dr. Rafael Castejón Montijano  
 Secretario: Dr. Rubén Osuna Guerrero  
 Vocal 1º: Dr. Juan Luis Martínez Merino  
 Vocal 2º: Dra. Teresa Herrador Alcaide  
 Vocal 3º: Dra. Nieves Arranz Peña

##### ADE y Economía

Presidente: Ángel, Muñoz Merchante  
 Secretario: Rosana, de Pablo Redondo  
 Vocal 1º: Dra. Teresa Garín Muñoz  
 Vocal 2º: Dr. Pedro Antonio Pérez Pascual  
 Vocal 3º: Dr. Gregorio Escalera izquierdo

## 2.8 EVOLUCIÓN DEL PERSONAL DOCENTE INVESTIGADOR Y DEL PERSONAL DE ADMINISTRACIÓN Y SERVICIOS

La evolución del PDI y PAS en la Facultad ha sufrido un descenso significativo en los últimos siete años, como queda reflejado en la siguientes tablas y gráficos:

PDI DE LA FACULTAD:

ESTAMENTOS	Curso 07/08	Curso 08/09	Curso 09/10	Curso 10/11	Curso 11/12	Curso 12/13	Curso 13/14	Curso 14/15	Curso 15/16	Curso 16/17	Curso 17/18
CATEDRÁTICOS	30	29	29	22	20	19	17	16	15	14	14
TITULARES DE UNIVERSIDAD Y DE ESCUELA	68	69	69	61	60	59	58	56	56	57	53
CONTRATADOS DOCTORES	4	8	8	7	14	16	17	22	24	21	25
COLABORADORES	34	35	35	33	24	23	21	18	16	16	15
EMÉRITOS/ COLABORADOR HONORÍFICO	3	3	3	3	1	-	1	2	1	2	2
AYUDANTES	17	16	17	12	12	11	10	8	9	8	9
ASOCIADOS	21	18	18	16	30	25	21	21	21	21	18
INVESTIGADORES	5	-	-	-	-	-	2	2	2	2	3
<b>TOTAL</b>	<b>182</b>	<b>178</b>	<b>179</b>	<b>154</b>	<b>161</b>	<b>153</b>	<b>147</b>	<b>145</b>	<b>144</b>	<b>141</b>	<b>139</b>

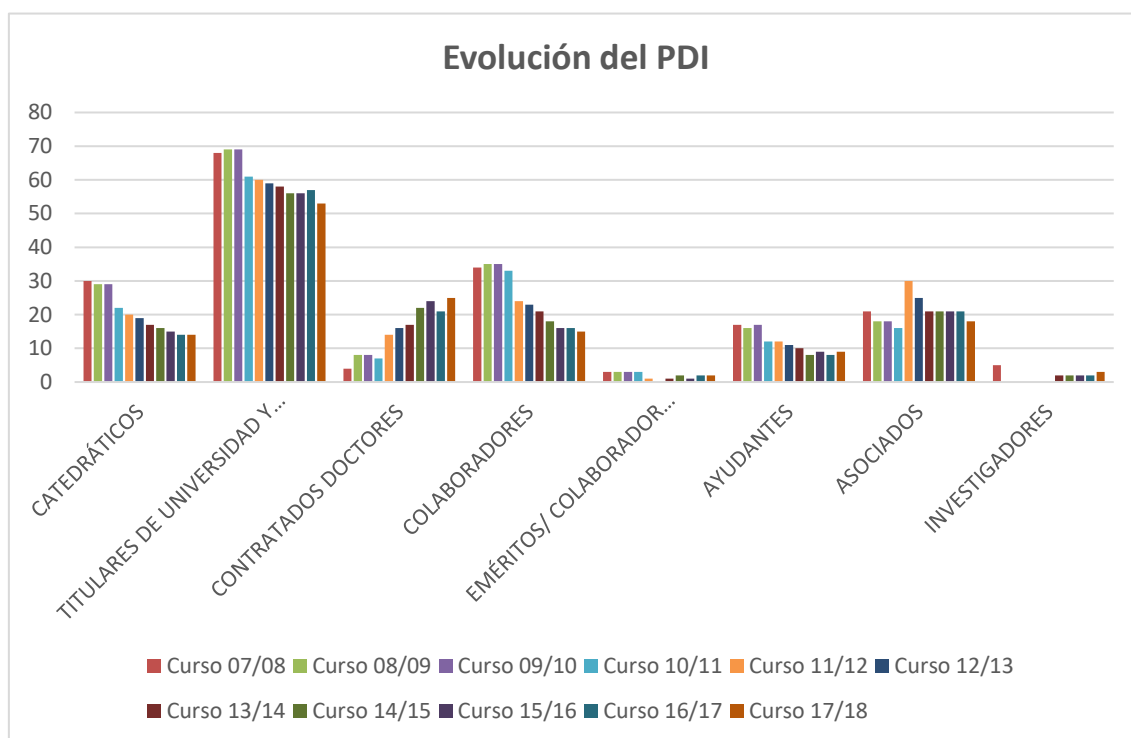

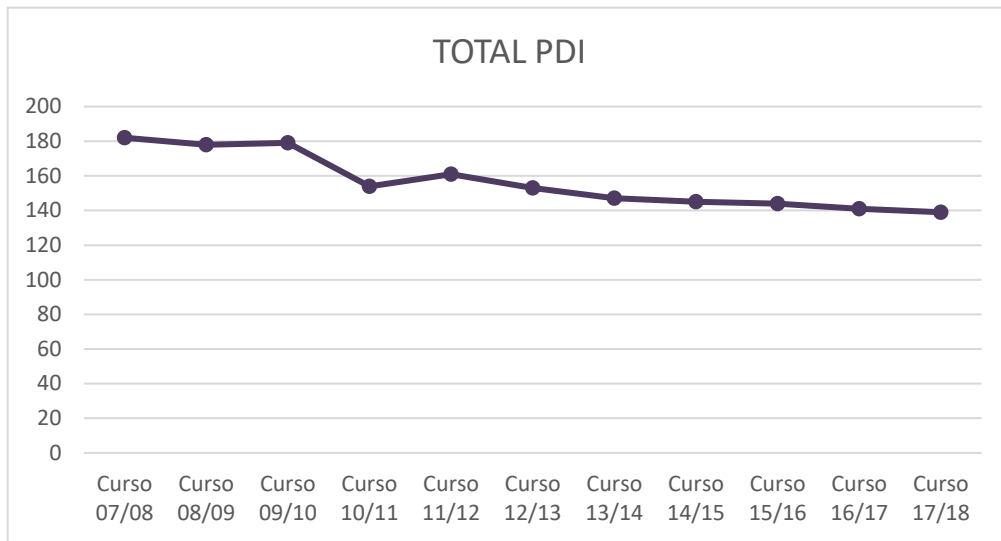

PERSONAL DE ADMINISTRACIÓN Y SERVICIOS (PAS):

Tabla nº 4

ESTAMENTO	CURSO 09/10	CURSO 10/11	CURSO 11/12	CURSO 12/13	CURSO 13/14	CURSO 14/15	CURSO 15/16	CURSO 16/17	CURSO 17/18
PAS	60	59	58	56	55	55	53	51	47

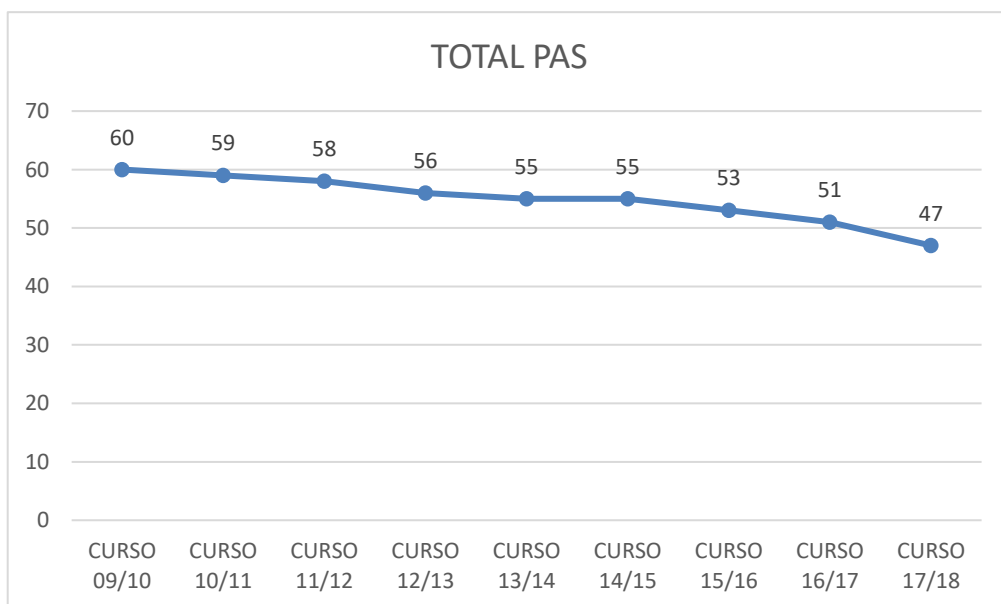

### 3. DOCENCIA

#### 3.1. PLANES DE ESTUDIO

##### GRADO EN ECONOMÍA

###### Primer Curso.

CÓDIGO	NOMBRE ASIGNATURA	CARÁCTER	DURACIÓN	CRÉDITOS
6501101-	Introducción a la Microeconomía	Obligatoria	1 <sup>er</sup> Cuatrimestre	6
65011026	Matemáticas para la Economía: Cálculo	Formación Básica	1 <sup>er</sup> Cuatrimestre	6
65011032	Fundamentos de Contabilidad	Formación Básica	1 <sup>er</sup> Cuatrimestre	6
65011049	Historia Económica Mundial	Formación Básica	1 <sup>er</sup> Cuatrimestre	6
65901010	Introducción a la Economía de la Empresa	Formación Básica	1 <sup>er</sup> Cuatrimestre	6
65901027	Introducción a la Macroeconomía	Obligatoria	2 <sup>o</sup> Cuatrimestre	6
60011084	Matemáticas para la Economía: Álgebra	Formación Básica	2 <sup>o</sup> Cuatrimestre	6
65011055	Introducción a la Estadística	Formación Básica	2 <sup>o</sup> Cuatrimestre	6
65011078	Historia Económica España	Formación Básica	2 <sup>o</sup> Cuatrimestre	6
65011061	Fundamentos de la Unión Europea	Formación Básica	2 <sup>o</sup> Cuatrimestre	6

###### Segundo Curso.

CÓDIGO	NOMBRE ASIGNATURA	CARÁCTER	DURACIÓN	CRÉDITOS
65012014	Microeconomía: Consumo	Obligatoria	1 <sup>er</sup> Cuatrimestre	6
65012066	Matemáticas Avanzadas para la Economía	Obligatoria	1 <sup>er</sup> Cuatrimestre	6
65012072	Economía de la Empresa: Inversión y Financiación	Formación Básica	1 <sup>er</sup> Cuatrimestre	6
65012103	Teoría del Presupuesto y del Gasto Público	Obligatoria	1 <sup>er</sup> Cuatrimestre	6
65902015	Economía Mundial	Obligatoria	1 <sup>er</sup> Cuatrimestre	6
65012037	Teoría de los Ingresos Públicos	Obligatoria	2 <sup>o</sup> Cuatrimestre	6
65012043	Organismos Económicos Internacionales	Obligatoria	2 <sup>o</sup> Cuatrimestre	6
6501205-	Probabilidad. Modelos Probabilísticos	Obligatoria	2 <sup>o</sup> Cuatrimestre	6
65012095	Macroeconomía: Demanda Agregada	Obligatoria	2 <sup>o</sup> Cuatrimestre	6
6501211-	Introducción al Derecho Economía/CCJAAPP)	Formación Básica	2 <sup>o</sup> Cuatrimestre	6

###### Tercer Curso.

CÓDIGO	NOMBRE ASIGNATURA	CARÁCTER	DURACIÓN	CRÉDITOS
65013019	Microeconomía: Producción y mercados	Obligatoria	1 <sup>er</sup> Cuatrimestre	6
65013025	Introducción a la Econometría	Obligatoria	1 <sup>er</sup> Cuatrimestre	6
65013031	Política Económica: Objetivos e instrumentos	Obligatoria	1 <sup>er</sup> Cuatrimestre	6
6501309-	Economía Internacional	Obligatoria	1 <sup>er</sup> Cuatrimestre	6
65013108	Inferencia Estadística	Obligatoria	1 <sup>er</sup> Cuatrimestre	6
65013048	Macroeconomía: Oferta agregada	Obligatoria	2 <sup>o</sup> Cuatrimestre	6
65013054	Estructura Económica de España	Obligatoria	2 <sup>o</sup> Cuatrimestre	6
65013060	Políticas Económicas Publicas (Economía)	Obligatoria	2 <sup>o</sup> Cuatrimestre	6
65013077	Sistema Financiero	Obligatoria	2 <sup>o</sup> Cuatrimestre	6
65013083	Econometría	Obligatoria	2 <sup>o</sup> Cuatrimestre	6

**Cuarto Curso.**

CÓDIGO	NOMBRE ASIGNATURA	CARÁCTER	DURACIÓN	CRÉDITOS
6501402-	Presupuesto y gasto público en España	Obligatoria	1 <sup>er</sup> Cuatrimestre	6
65014036	Historia del pensamiento económico	Obligatoria	1 <sup>er</sup> Cuatrimestre	6
65014125	Política económica española y comparada (Economía)	Obligatoria	1 <sup>er</sup> Cuatrimestre	6
65014131	Macroeconomía avanzada	Obligatoria	1 <sup>er</sup> Cuatrimestre	6
65014148	Microeconomía avanzada	Obligatoria	1 <sup>er</sup> Cuatrimestre	6
69904034	Inglés profesional y académico	Optativa	1 <sup>er</sup> Cuatrimestre	6
65014013	Trabajo Fin de Grado	(TF)	2 <sup>o</sup> Cuatrimestre	6
65014042	Prácticas	Optativa	2 <sup>o</sup> Cuatrimestre	6
65014059	Economía abierta (grado Economía)	Optativa	2 <sup>o</sup> Cuatrimestre	6
65014065	Sociología aplicada	Optativa	2 <sup>o</sup> Cuatrimestre	6
65014071	Mecanismos financieros de la Unión Europea	Optativa	2 <sup>o</sup> Cuatrimestre	6
65014088	Análisis de coyuntura económica	Optativa	2 <sup>o</sup> Cuatrimestre	6
65014094	Métodos econométricos avanzados para la economía	Optativa	2 <sup>o</sup> Cuatrimestre	6
65014102	Teoría del dinero y de la banca	Optativa	2 <sup>o</sup> Cuatrimestre	6
65014119	Sistema tributario Español: Estatal, Autonómico y local	Obligatoria	2 <sup>o</sup> Cuatrimestre	6
65024098	Contabilidad Europea: Estudio de casos	Optativa	2 <sup>o</sup> Cuatrimestre	6
65024106	Financiación internacional de la empresa	Optativa	2 <sup>o</sup> Cuatrimestre	6
65024112	Valoración de empresas	Optativa	2 <sup>o</sup> Cuatrimestre	6
65024129	Juegos de empresas	Optativa	2 <sup>o</sup> Cuatrimestre	6
65024135	Dirección de recursos humanos	Optativa	2 <sup>o</sup> Cuatrimestre	6
65024141	Estrategia medioambiental y desarrollo sostenible: Estudio de casos	Optativa	2 <sup>o</sup> Cuatrimestre	6
65034122	Régimen fiscal de la empresa turística	Optativa	2 <sup>o</sup> Cuatrimestre	6
65034139	Historia económica empresarial	Optativa	2 <sup>o</sup> Cuatrimestre	6
65034145	Análisis de la oferta turística	Optativa	2 <sup>o</sup> Cuatrimestre	6
65034151	Prácticas de comunicación en inglés	Optativa	2 <sup>o</sup> Cuatrimestre	6
65034168	Aplicaciones informáticas para la gestión empresarial	Optativa	2 <sup>o</sup> Cuatrimestre	6
65034174	Turismo cultural y de negocios	Optativa	2 <sup>o</sup> Cuatrimestre	6
69904028	English for social scientists	Optativa	2 <sup>o</sup> Cuatrimestre	6

**GRADO EN ADE**
**Primer Curso.**

CÓDIGO	NOMBRE ASIGNATURA	CARÁCTER	DURACIÓN	CRÉDITOS
65021013	Introducción a la Microeconomía	F. Básica	1 <sup>er</sup> Cuatrimestre	6
6502102-	Matemáticas I	Formación Básica	1 <sup>er</sup> Cuatrimestre	6
65021036	Introducción a la Contabilidad	Formación Básica	1 <sup>er</sup> Cuatrimestre	6
65901010	Introducción a la Economía de la Empresa	Formación Básica	1 <sup>er</sup> Cuatrimestre	6
65902015	Economía Mundial	Formación Básica	1 <sup>er</sup> Cuatrimestre	6
65021042	Introducción a la Estadística	Formación Básica	2 <sup>o</sup> Cuatrimestre	6
65021059	Contabilidad Financiera	Formación Básica	2 <sup>o</sup> Cuatrimestre	6
65021065	Introducción a las Finanzas	Formación Básica	2 <sup>o</sup> Cuatrimestre	6

65021071	Historia Económica	Formación Básica	2º Cuatrimestre	6
65901027	Introducción a la Macroeconomía	Formación Básica	2º Cuatrimestre	6

### Segundo Curso.

CÓDIGO	NOMBRE ASIGNATURA	CARÁCTER	DURACIÓN	CRÉDITOS
65022018	Microeconomía (ADE)	Obligatoria	1er Cuatrimestre	6
65022024	Matemáticas II	Formación Básica	1er Cuatrimestre	6
65022030	Matemática Financiera	Obligatoria	1er Cuatrimestre	6
65022047	Introducción al Marketing	Obligatoria	1er Cuatrimestre	6
65022053	Economía de la Empresa (ADE)	Obligatoria	1er Cuatrimestre	6
6502206-	Renta y Dinero	Obligatoria	2º Cuatrimestre	6
65022076	Estadística Empresarial	Obligatoria	2º Cuatrimestre	6
65022082	Contabilidad Financiera Superior	Obligatoria	2º Cuatrimestre	6
65022099	Dirección de la Producción	Obligatoria	2º Cuatrimestre	6
65902107	Introducción al Derecho (ADE)	Formación Básica	2º Cuatrimestre	6

### Tercer Curso.

CÓDIGO	NOMBRE ASIGNATURA	CARÁCTER	DURACIÓN	CRÉDITOS
65023012	Inflación y crecimiento	Obligatoria	1er Cuatrimestre	6
65023029	Matemáticas III	Obligatoria	1er Cuatrimestre	6
65023035	Inversión y Financiación (ADE)	Obligatoria	1er Cuatrimestre	6
65023041	Marketing Estratégico	Obligatoria	1er Cuatrimestre	6
65023058	Hacienda Pública y Sistemas Fiscales	Obligatoria	1er Cuatrimestre	6
65023064	Estructura Económica y Financiera de España	Obligatoria	2º Cuatrimestre	6
65023070	Econometría (ADE)	Obligatoria	2º Cuatrimestre	6
65023087	Dirección de Operaciones	Obligatoria	2º Cuatrimestre	6
65023093	Contabilidad de Costes	Obligatoria	2º Cuatrimestre	6
65023101	Políticas Económicas Públicas	Obligatoria	2º Cuatrimestre	6

### Cuarto Curso.

CÓDIGO	NOMBRE ASIGNATURA	CARÁCTER	DURACIÓN	CRÉDITOS
65024023	Contabilidad de Gestión	Obligatoria	1er Cuatrimestre	6
6502403_	Dirección Financiera	Obligatoria	1er Cuatrimestre	6
65024046	Sistema Fiscal Español	Obligatoria	1er Cuatrimestre	6
65024052	Política Económica Española y Comparada	Obligatoria	1er Cuatrimestre	6
65024069	Estrategias y Políticas de Empresa	Obligatoria	1er Cuatrimestre	6
65024034	Inglés Profesional y Académico	Optativa	1er Cuatrimestre	6
65014059	Economía Abierta	Optativa	2º Cuatrimestre	6
65014065	Sociología Aplicada	Optativa	2º Cuatrimestre	6
65014071	Mecanismos Financieros de la UE	Optativa	2º Cuatrimestre	6
65014088	Análisis de Coyuntura Económica	Optativa	2º Cuatrimestre	6
65014094	Métodos Económicos Avanzados para la Economía	Optativa	2º Cuatrimestre	6
65014102	Teoría del Dinero y de la Banca	Optativa	2º Cuatrimestre	6
65024017	Trabajo Fin de Grado (ADE)	TF	2º Cuatrimestre	6
65024075	Análisis de Estados Financieros	Obligatoria	2º Cuatrimestre	6
65024081	Prácticas de ADE	Optativa	2º Cuatrimestre	12
65024098	Contabilidad Europea: Estudios de casos	Optativa	2º Cuatrimestre	6

65024106	Financiación Internacional de la Empresa	Optativa	2º Cuatrimestre	6
65024112	Valoración de Empresas	Optativa	2º Cuatrimestre	6
65024129	Juegos de Empresas	Optativa	2º Cuatrimestre	6
65024135	Dirección de Recursos Humanos	Optativa	2º Cuatrimestre	6
65024141	Estrategia Medioambiental y Desarrollo Sostenible: Estudio de Casos	Optativa	2º Cuatrimestre	6
65034122	Régimen Fiscal de la Empresa Turística	Optativa	2º Cuatrimestre	6
65034139	Historia Económica Empresarial	Optativa	2º Cuatrimestre	6
65034145	Análisis de la Oferta Turística	Optativa	2º Cuatrimestre	6
65034151	Práctica de comunicación en Inglés	Optativa	2º Cuatrimestre	6
65034168	Aplicaciones Informáticas para la Gestión Empresarial	Optativa	2º Cuatrimestre	6
65034174	Turismo Cultural y de Negocios	Optativa	2º Cuatrimestre	6
69904028	English for Social Scientists	Optativa	2º Cuatrimestre	6

## GRADO EN TURISMO

### Primer Curso.

CÓDIGO	NOMBRE ASIGNATURA	CARÁCTER	DURACIÓN	CRÉDITOS
65031017	Geografía de los Recursos Turísticos	Formación Básica	1 <sup>er</sup> Cuatrimestre	6
65031023	Fundamentos Matemáticos de las Ciencias Sociales	Formación Básica	1 <sup>er</sup> Cuatrimestre	6
6503103-	Introducción a la Economía de la Empresa	Formación Básica	1 <sup>er</sup> Cuatrimestre	6
65031046	Introducción a la Economía para el Turismo	Formación Básica	1 <sup>er</sup> Cuatrimestre	6
65031052	Introducción al Marketing Turístico	Formación Básica	1 <sup>er</sup> Cuatrimestre	6
65031069	Introducción a la Estadística	Formación Básica	2º Cuatrimestre	6
65031075	Contabilidad Básica	Formación Básica	2º Cuatrimestre	6
65031081	Gestión Financiera	Formación Básica	2º Cuatrimestre	6
65031098	Introducción a la Economía Internacional del Turismo	Formación Básica	2º Cuatrimestre	6
65031106	Inglés para Fines Profesionales	Formación Básica	2º Cuatrimestre	6

### Segundo Curso.

CÓDIGO	NOMBRE ASIGNATURA	CARÁCTER	DURACIÓN	CRÉDITOS
65032011	Geografía Turística Mundial	Obligatoria	1 <sup>er</sup> Cuatrimestre	6
65032028	Derecho Administrativo y Legislación del Turismo	Obligatoria	1 <sup>er</sup> Cuatrimestre	6
65032034	Contabilidad Financiera (Turismo)	Obligatoria	1 <sup>er</sup> Cuatrimestre	6
65032040	Sociología del Turismo y del ocio	Obligatoria	1 <sup>er</sup> Cuatrimestre	6
65032057	Inglés I para Turismo	Obligatoria	1 <sup>er</sup> Cuatrimestre	6
65032063	Estadística Aplicada al Turismo	Obligatoria	2º Cuatrimestre	6
6503207-	Análisis Económico del Turismo	Obligatoria	2º Cuatrimestre	6
65032086	Planificación y Dirección de la Empresa Turística	Obligatoria	2º Cuatrimestre	6
65032092	Dirección de las Operaciones en Alojamiento y Restauración	Obligatoria	2º Cuatrimestre	6
65032100	Inglés II para Turismo	Obligatoria	2º Cuatrimestre	6

**Tercer Curso.**

CÓDIGO	NOMBRE ASIGNATURA	CARÁCTER	DURACIÓN	CRÉDITOS
65033016	Derecho Mercantil	Obligatoria	1 <sup>er</sup> Cuatrimestre	6
65033022	Patrimonio Histórico Artístico	Obligatoria	1 <sup>er</sup> Cuatrimestre	6
65033039	Contabilidad de Costes para la Empresa Turística	Obligatoria	1 <sup>er</sup> Cuatrimestre	6
65033045	Informática Aplicada a la Gestión Turística	Obligatoria	1 <sup>er</sup> Cuatrimestre	6
65033051	Comportamiento Organizativo y Recursos Humanos	Obligatoria	1 <sup>er</sup> Cuatrimestre	6
65033068	Segunda Lengua I: Alemán	Obligatoria	2 <sup>o</sup> Cuatrimestre	6
65033074	Segunda Lengua I: Francés	Obligatoria	2 <sup>o</sup> Cuatrimestre	6
65033080	Segunda Lengua I: Griego Actual	Obligatoria	2 <sup>o</sup> Cuatrimestre	6
65033097	Segunda Lengua I: Italiano	Obligatoria	2 <sup>o</sup> Cuatrimestre	6
65033105	Técnicas de Predicción Turística	Obligatoria	2 <sup>o</sup> Cuatrimestre	6
65033111	Comunicación y Distribución de Productos Turísticos y del Ocio	Obligatoria	2 <sup>o</sup> Cuatrimestre	6
65033128	Estructura Económica de los Mercados Turísticos	Obligatoria	2 <sup>o</sup> Cuatrimestre	6
65033134	Demanda de Turismo: Microfundamentos	Obligatoria	2 <sup>o</sup> Cuatrimestre	6

**Cuarto Curso.**

CÓDIGO	NOMBRE ASIGNATURA	CARÁCTER	DURACIÓN	CRÉDITOS
65034027	Bienes y Patrimonio Cultural	Obligatoria	1 <sup>er</sup> Cuatrimestre	6
65034033	Investigación Social del Turismo	Obligatoria	1 <sup>er</sup> Cuatrimestre	6
6503404-	Segunda Lengua II: Alemán	Obligatoria	1 <sup>er</sup> Cuatrimestre	6
65034056	Segunda Lengua II: Francés	Obligatoria	1 <sup>er</sup> Cuatrimestre	6
65034062	Segunda Lengua II: Griego Actual	Obligatoria	1 <sup>er</sup> Cuatrimestre	6
65034079	Segunda Lengua II: Italiano	Obligatoria	1 <sup>er</sup> Cuatrimestre	6
65034085	Inversión y Financiación	Obligatoria	1 <sup>o</sup> Cuatrimestre	6
65034091	Política Económica Turística	Obligatoria	1 <sup>o</sup> Cuatrimestre	6
65014059	Economía Abierta (Grado Economía)	Optativa	2 <sup>o</sup> Cuatrimestre	6
65014065	Sociología Aplicada	Optativa	2 <sup>o</sup> Cuatrimestre	6
65014071	Mecanismos Financieros de la UE	Optativa	2 <sup>o</sup> Cuatrimestre	6
65014088	Análisis de Coyuntura Económica	Optativa	2 <sup>o</sup> Cuatrimestre	6
65014094	Métodos Econométricos Avanzados para la Economía.	Optativa	2 <sup>o</sup> Cuatrimestre	6
65014102	Teoría del Dinero y de la Banca	Optativa	2 <sup>o</sup> Cuatrimestre	6
65024098	Contabilidad Europea: Estudio de Casos	Optativa	2 <sup>o</sup> Cuatrimestre	6
65024106	Financiación Internacional de la Empresa	Optativa	2 <sup>o</sup> Cuatrimestre	6
65024112	Valoración de Empresas	Optativa	2 <sup>o</sup> Cuatrimestre	6
65024129	Juegos de Empresa	Optativa	2 <sup>o</sup> Cuatrimestre	6
65024135	Dirección de Recursos Humanos	Optativa	2 <sup>o</sup> Cuatrimestre	6
65024141	Estrategia Medioambiental y Desarrollo Sostenible: Estudio de Casos	Optativa	2 <sup>o</sup> Cuatrimestre	6
65034010	Trabajo Fin de Grado (Turismo )	Optativa	2 <sup>o</sup> Cuatrimestre	6
6503410-	Comportamiento del Consumidor	Obligatoria	2 <sup>o</sup> Cuatrimestre	6
65034116	Prácticas (Turismo)	Optativa	2 <sup>o</sup> Cuatrimestre	12
65034122	Régimen Fiscal de la Empresa Turística	Optativa	2 <sup>o</sup> Cuatrimestre	6
65034139	Historia Económica Empresarial	Optativa	2 <sup>o</sup> Cuatrimestre	6
65034145	Análisis de la Oferta Turística	Optativa	2 <sup>o</sup> Cuatrimestre	6
65034151	Prácticas de Comunicación en Inglés	Optativa	2 <sup>o</sup> Cuatrimestre	6

65034174	Turismo Cultural y de Negocios	Optativa	2º Cuatrimestre	6
65034168	Aplicaciones informáticas para la Gestión Empresarial	Optativa	2º Cuatrimestre	6

### 3.2. EVOLUCIÓN DEL ALUMNADO EN LA FACULTAD

Tabla nº 5

TITULACIONES	CURSO 07/08	CURSO 08/09	CURSO 09/10	CURSO 10/11	CURSO 11/12	CURSO 12/13	CURSO 13/14	CURSO 14/15	CURSO 15/16	CURSO 16/17	CURSO 17/18
A.D.E.	7.084	6.893	7.039	4.900	3.760	2.195	1.076	476	188	--	--
ECONOMÍA	3.137	3.288	2.431	1.909	1.245	644	316	114	55	--	--
TURISMO (Diplomatura)	5.798	5.872	5.800	3.879	2.733	1.150	509	167	--	--	--
CC.EMPRESARIALES (Diplomatura)	6.876	8.745	8.046	4.412	2.718	1.054	292	99	--	--	--
GRADO ECONOMÍA			3.068	3.631	3.854	4.355	3.916	3.995	4.076	3.845	3.519
GRADO ADE				9.732	11.322	13.450	13.114	13.266	12.333	10.961	9.400
GRADO TURISMO				2.876	3.297	4.394	4.138	4.322	4.070	3.753	3.273
TOTAL	22.895	24.798	26.384	31.339	28.929	27.242	23.361	22.439	20.479	18.559	16.192

(1) Desde curso 13/14 se han tomado las matrículas efectivas.

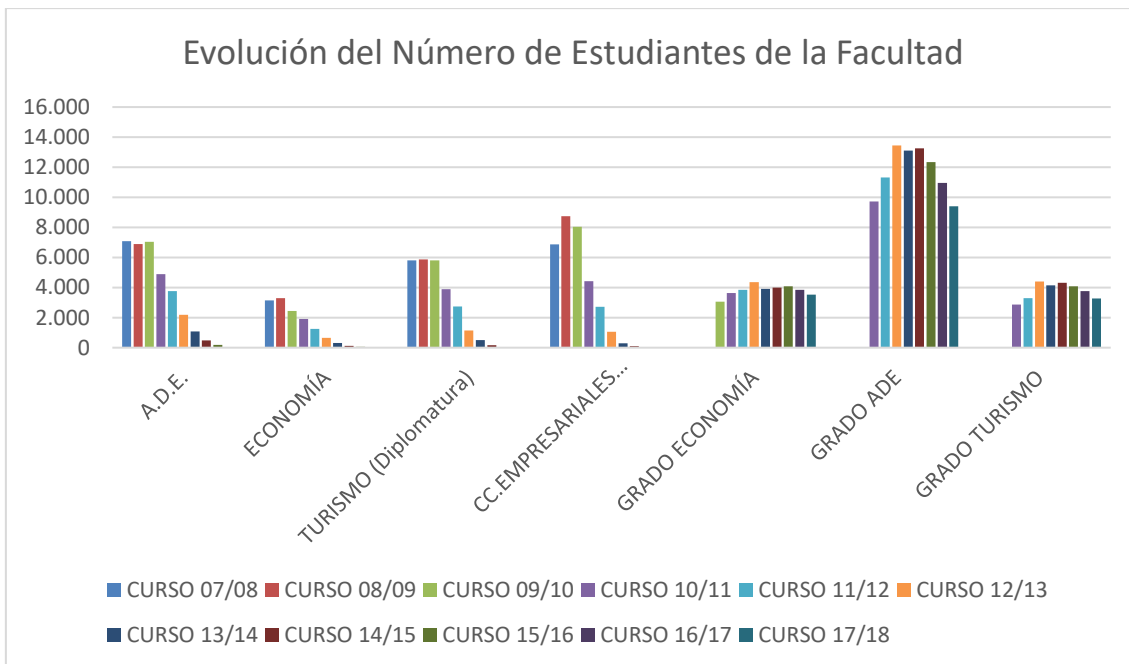

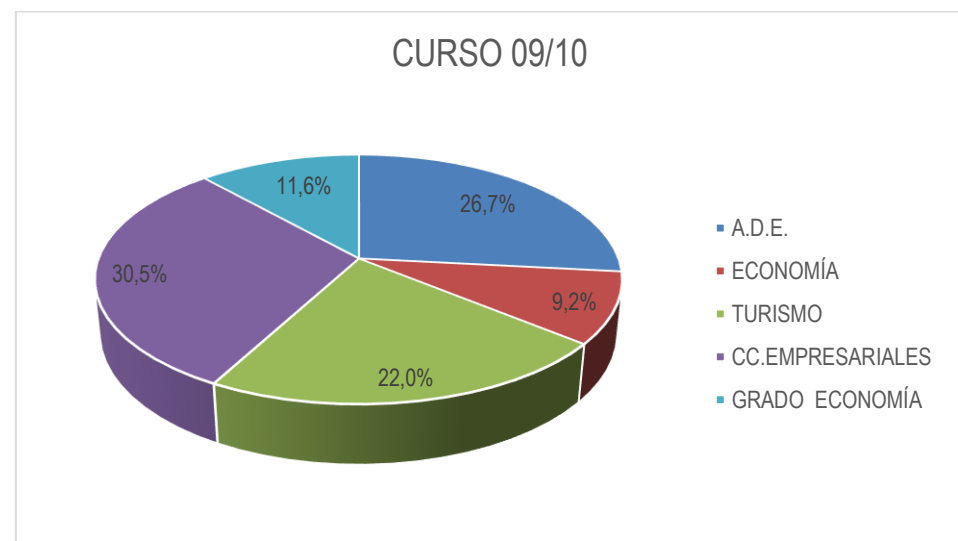
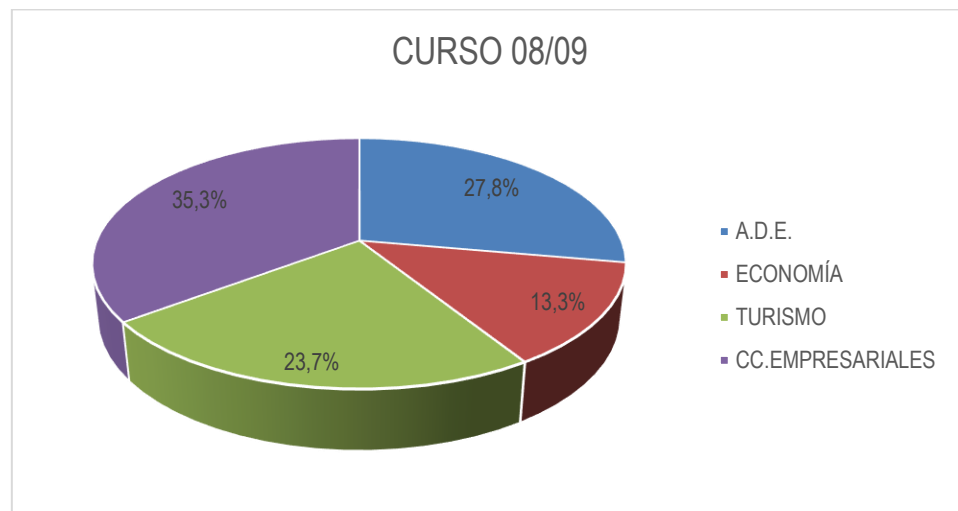
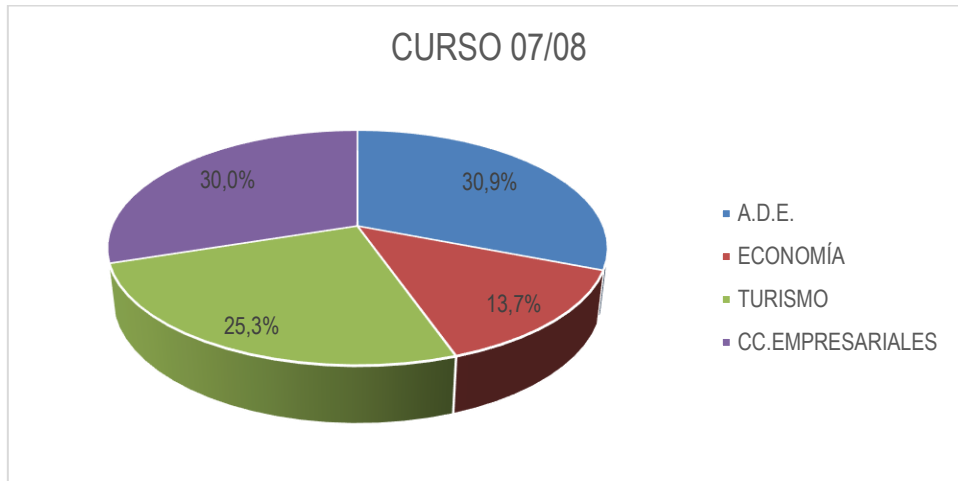

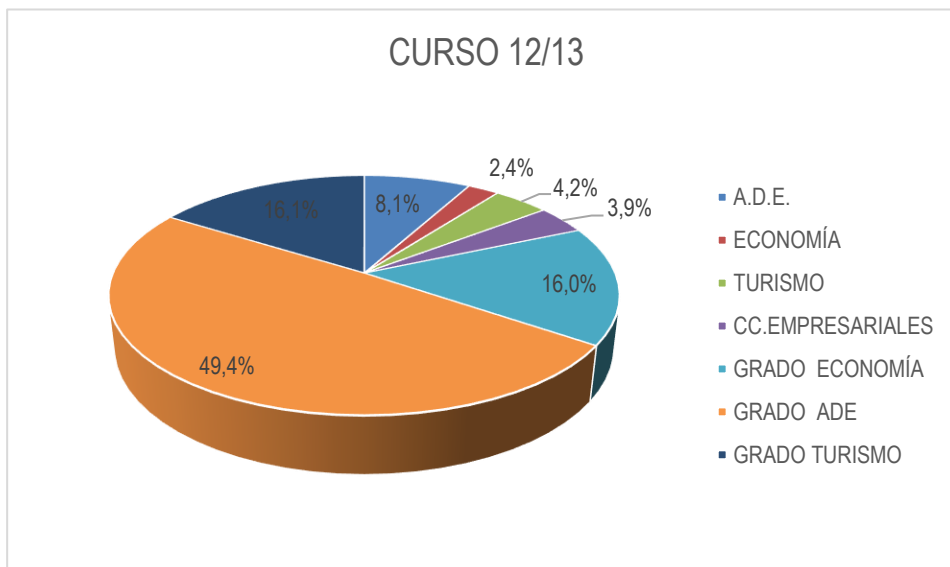
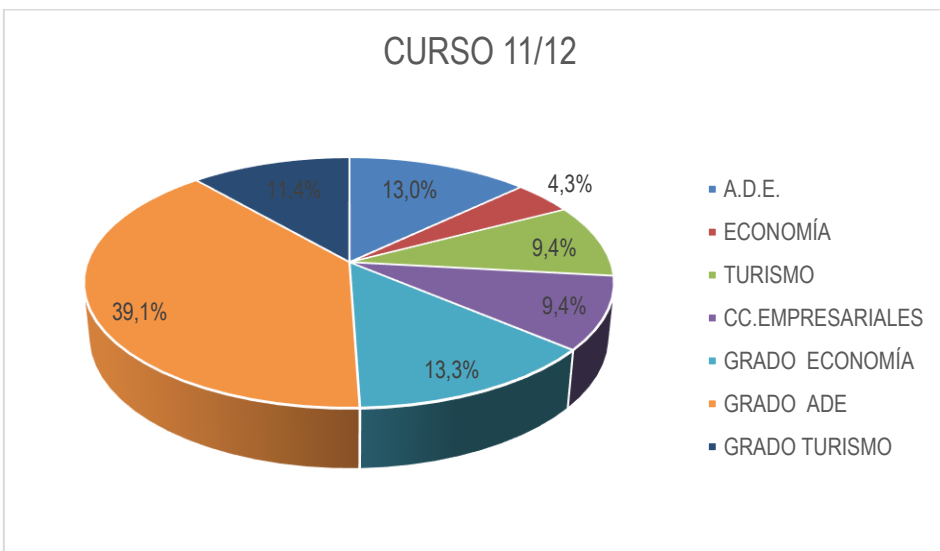
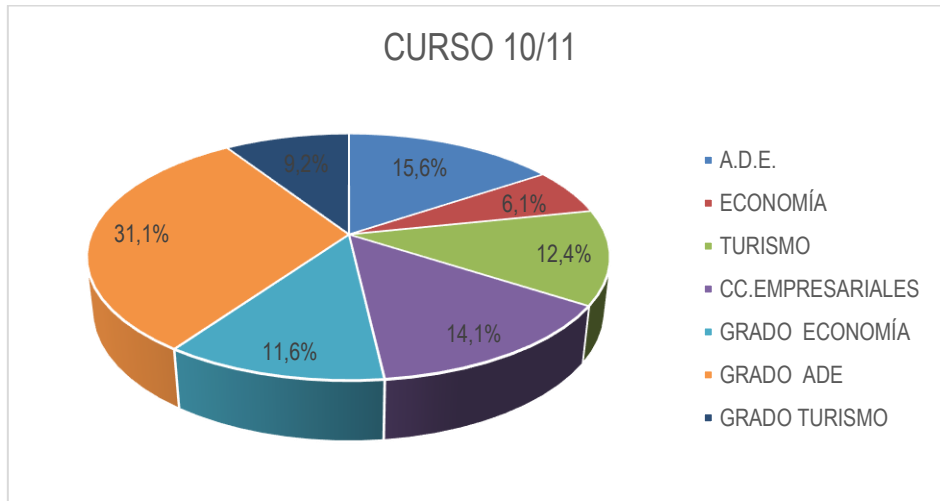

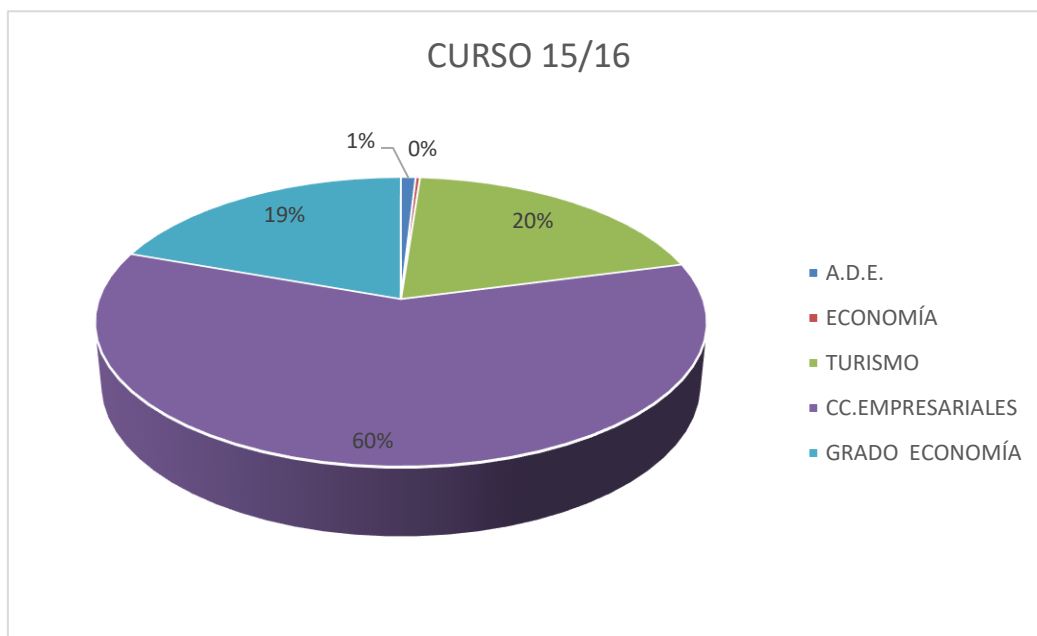
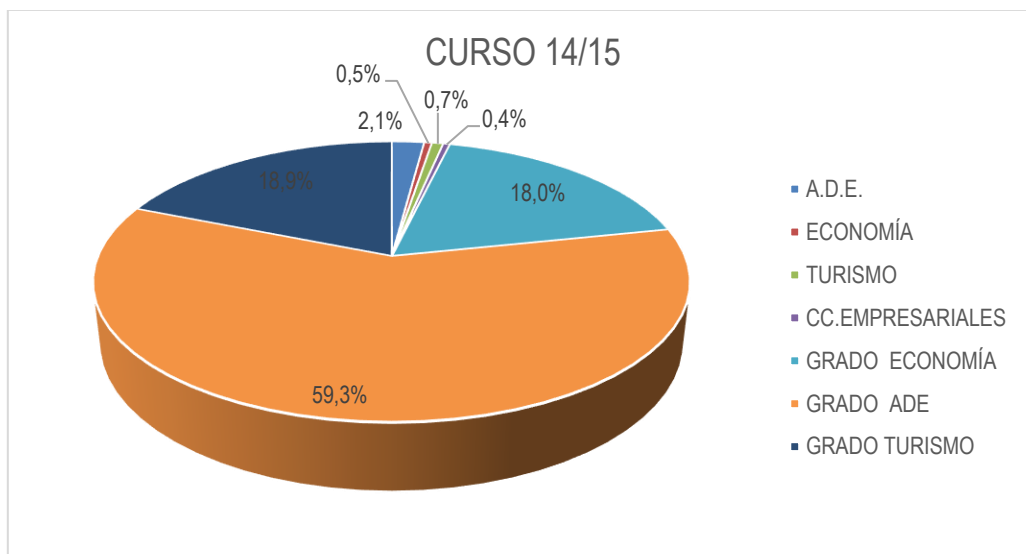
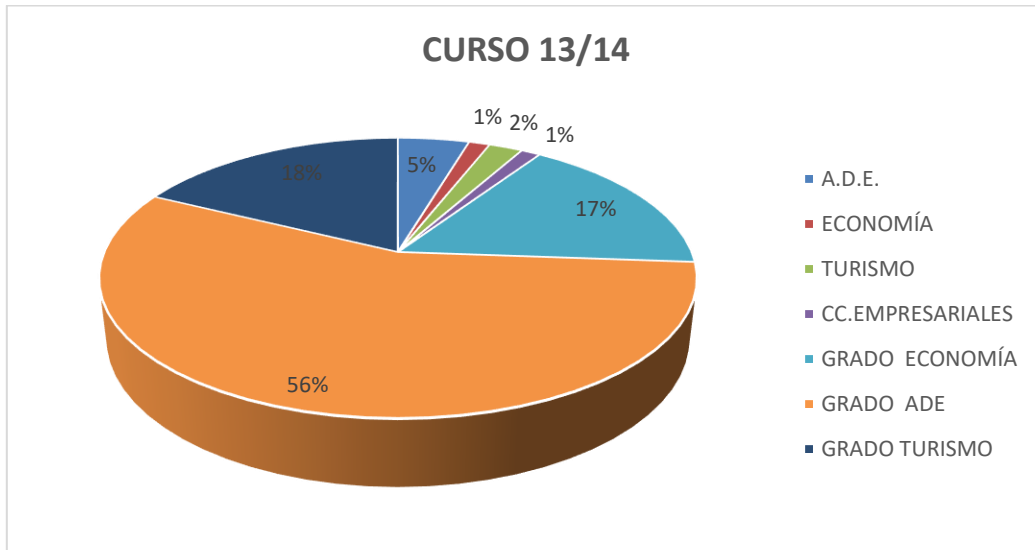

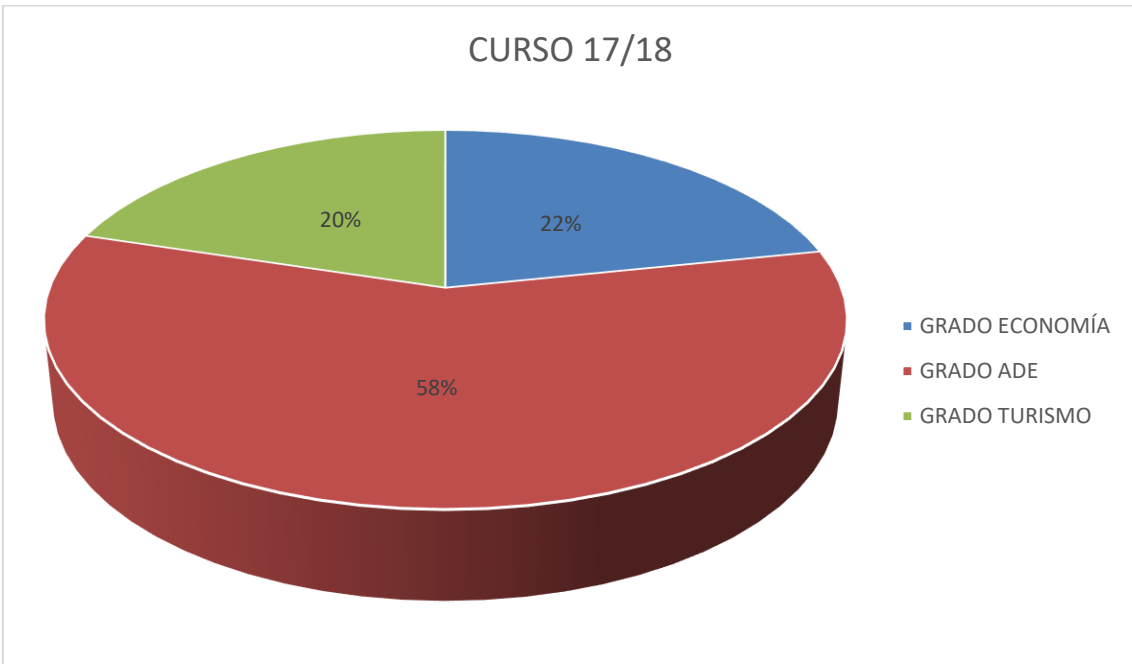
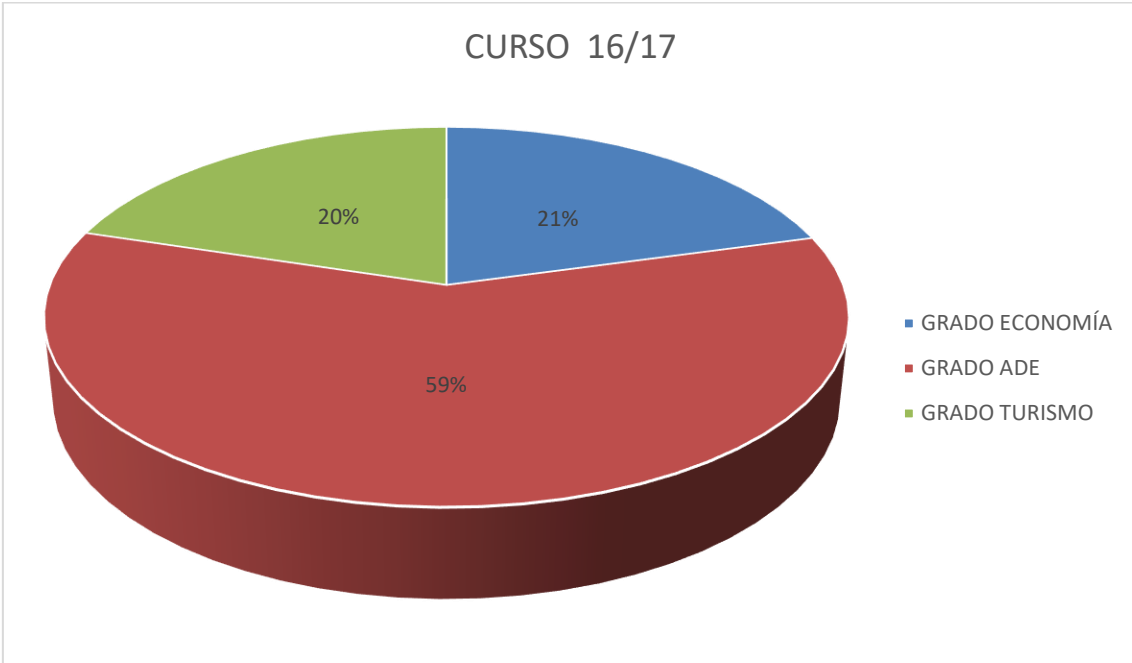

### 3.3. EVOLUCIÓN DEL ALUMNADO EGRESADO DE LA FACULTAD

Tabla nº 6

TITULACIONES	CURSO 07/08	CURSO 08/09	CURSO 09/10	CURSO 10/11	CURSO 11/12	CURSO 12/13	CURSO 13/14	CURSO 14/15	CURSO 15/16	CURSO 16/17	CURSO 17/18
A.D.E.	109	108	106	110	103	132	155	183	--	--	--
ECONOMÍA	69	68	67	81	90	98	117	78	--	--	--
DIPLOMATURA TURISMO	170	246	297	302	315	355	330	188	--	--	--
DIPLOMATURA CC.EMPRESARIALES	35	59	94	96	146	197	219	118	--	--	--
GRADO ECONOMÍA						30	47	74	90	119	107
GRADO ADE							139	188	208	238	257
GRADO TURISMO							46	99	118	155	136
<b>TOTAL</b>	<b>383</b>	<b>481</b>	<b>564</b>	<b>589</b>	<b>654</b>	<b>812</b>	<b>1.053</b>	<b>928</b>	<b>416</b>	<b>512</b>	<b>500</b>

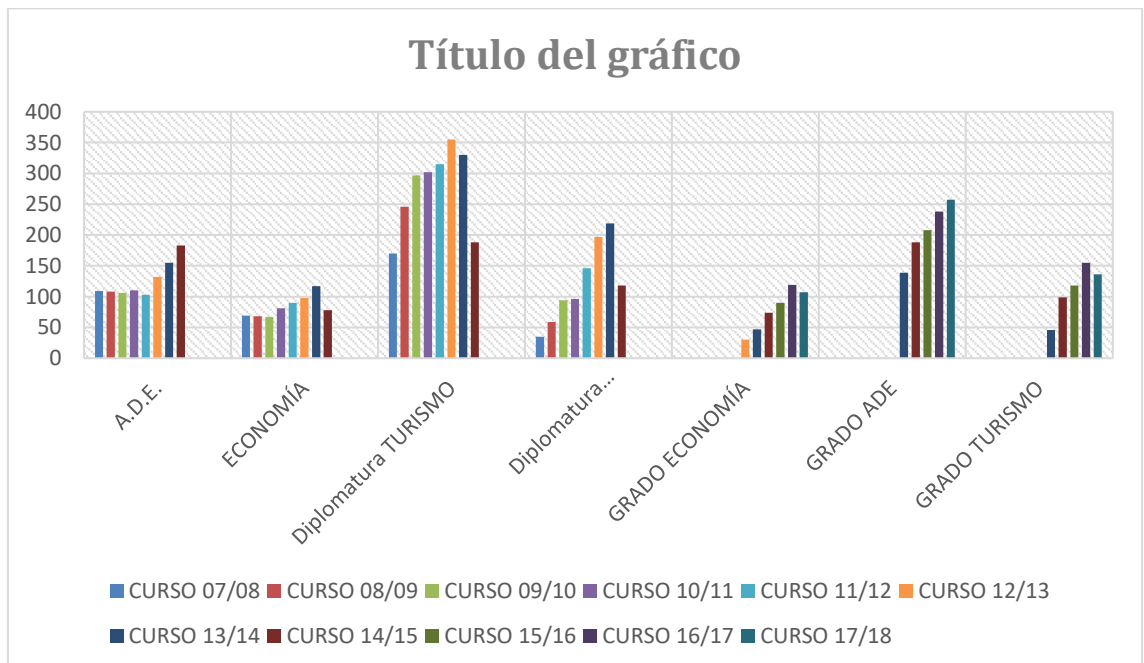

### 3.4. EVOLUCIÓN DEL ALUMNADO DE LOS PROGRAMAS OFICIALES DE POSGRADO DE LA FACULTAD

La oferta de másteres oficiales de Posgrado de la Facultad se compone de dos titulaciones:

- **Máster Universitario en Investigación en Economía.** El número de alumnos matriculados durante el curso académico 2016/2017 ascendió a 128 y finalizaron 18.  
El número de alumnos matriculados durante el curso académico 2017/2018 ascendió a 124.  
El número de egresados ha sido de 29.
- **Master Interuniversitario en Sostenibilidad y Responsabilidad Social Corporativa.** El número de alumnos matriculados durante el curso académico 2016/2017 fue de 156, y finalizaron 57.

El número de alumnos matriculados durante el curso académico 2017/2018 ha sido de 143.  
El número de egresados (por ahora, solo convocatorias de febrero y junio) ha sido de 39.

Además, la Facultad participa en los siguientes másteres interfacultativos oficiales:

- **Máster Universitario en Unión Europea .** El número de alumnos matriculados durante el curso académico 2016/2017 fue de 119 y en el curso 2017/2018, 104.
- **Master Universitario en Formación del Profesorado y de Educación Secundaria Obligatoria y Bachillerato, Formación Profesional y Enseñanzas de Idiomas.** El número de alumnos matriculados durante el curso académico 2016/2017 fue de 1 203 y en el curso académico 2017/2018, 1261.

## 4. TÍTULOS DE LA FACULTAD

### 4.1. MÁSTER UNIVERSITARIO EN INVESTIGACIÓN EN ECONOMÍA

El Máster en Investigación en Economía es un máster oficial de la facultad de Ciencias Económicas y Empresariales, que tiene como finalidad la adquisición por el estudiante de una formación avanzada, de carácter especializado y multidisciplinar, orientada a la especialización académica y a promover la actividad investigadora, todo ello en el ámbito de las titulaciones de Grado ofertadas en la Facultad.

MÓDULO I: Formación para la Investigación - 30 ECTS

MÓDULO II: Especialización - 20 ECTS.

ITINERARIOS: economía cuantitativa, economía monetaria y financiera, economía empresarial, economía internacional, economía pública y economía industrial y de servicios

TFM: 10 ECTS

PDI del Máster: 73 profesores UNED

En el curso 2017/18, los datos de preinscripción y matrícula han sido los siguientes:

- Primer año (alumnos de nuevo ingreso) . Preinscripciones: 154 Matriculados : 58
- Segundo año y sucesivos . Preinscripciones: 67 Matriculados : 59

Los datos de matrícula por itinerarios en el curso 2017/18 han sido los siguientes:

- Economía cuantitativa : 47
- Economía monetaria y financiera : 24
- Economía empresarial : 14
- Economía internacional : 17
- Economía pública: 11
- Economía industrial y de servicios: 4

El total de defensas de TFM en el curso 2017/18 ha sido de 28, y se han organizado en base a dos comisiones evaluadoras : una para el área de economía y otra para el área de empresa; en base al acuerdo adoptado por la Comisión del Máster en 2017 que aprobó la propuesta de un tribunal único para evaluar los TFM del Máster mediante el nombramiento de dos comisiones evaluadoras de TFM por curso académico. La composición de los Tribunales se revisa en cada curso académico, de forma que todos los profesores del Máster vayan participando en los Tribunales de TFM .

En marzo de 2018 se recibió la valoración favorable de ANECA a las modificaciones que fueron solicitadas en el Modifica técnico.

En la Comisión de Metodología de la UNED se acordó la puesta en marcha de la herramienta antiplagio Turnitin para los Trabajos de Fin de Máster. En el curso 2017/18 sería desarrollada la experiencia piloto y los resultados servirán para desarrollar la normativa de los Trabajos de Fin de Máster, Tesis Doctorales y Trabajos de Fin de Grado, así como la normativa relativa a las sanciones disciplinarias que se pudieran derivar.

En abril de 2018 se recibió un correo del Vicerrectorado de Ordenación Académica con las orientaciones y el calendario en relación con las guías de las asignaturas del Máster en Investigación correspondientes al próximo curso académico. La principal novedad, con respecto al anterior curso académico, es la existencia de una única guía que unifica las antiguas guías I y II en un único documento.

Se ha informado a lo largo del curso académico mediante mensajes dirigidos a los estudiantes así como al PDI del Máster, y también mediante diferentes avisos en los cursos virtuales de la importancia de cumplimentar los cuestionarios y encuestas.

Se ha mejorado la información sobre las salidas profesionales del Máster con el enlace al COIE de la UNED en el curso virtual y de prácticas extracurriculares y se ha aumentado la visibilidad de las actividades presenciales. Para ello se ha informado en los cursos virtuales de actividades presenciales enlace a las conferencias y seminarios.

Se ha continuado con el proceso de mentorización mediante la asignación de los estudiantes de nuevo ingreso del máster a los tutores/mentores para el curso académico 2017/18 siguiendo el criterio del itinerario en el que está matriculado cada estudiante.

La Comisión del Máster se ha reunido en dos ocasiones a lo largo del curso 2017/18: el 22 de noviembre de 2017 y el 13 de julio de 2018.

El equipo de coordinación del Máster en el curso 2017/2018 es el siguiente:

- Coordinadora del Máster: M. Pilar Alberca
- Secretaria Académica y coordinadora de TFM: Laura Rodríguez
- Coordinadores del Máster por especialidades
- Coordinador del Módulo I: Mariano Matilla García
- Coordinador de la Especialidad de Economía Cuantitativa: Manuel J. Sánchez
- Coordinadora de la Especialidad de Economía Empresarial: Marta Solórzano
- Coordinador de la Especialidad de Economía Industrial y de Servicios: Fernando Barreiro
- Coordinador de la Especialidad de Economía Internacional: Víctor M. González
- Coordinadora de la Especialidad de Economía Monetaria y Financiera: M.<sup>a</sup> Isabel Escobedo
- Coordinador de la Especialidad de Economía Pública: Pedro Cortiñas Vázquez

#### **4.2. MÁSTER UNIVERSITARIO EN FORMACIÓN DEL PROFESORADO DE EDUCACIÓN SECUNDARIA OBLIGATORIA Y BACHILLERATO, FORMACIÓN PROFESIONAL Y ENSEÑANZAS DE IDIOMAS**

El objetivo principal del Máster es proporcionar al futuro profesor la adquisición de una formación especializada que le habilite para el ejercicio de la enseñanza en la Educación Secundaria Obligatoria y Bachillerato, Formación Profesional y Escuelas Oficiales de Idiomas conforme a las directrices y exigencias de la ORDEN ECI/3858/2007, de 27 de diciembre; y el REAL DECRETO 1834/2008, de 8 de noviembre.

El máster en FPP tiene una especialidad de Economía y Administración de Empresas. Las asignaturas que se imparten son las siguientes:

- Complementos de Formación en Economía de la Empresa
- Complementos para la formación en Economía
- Prácticum II
- Enseñando a Enseñar Economía
- Trabajo fin de Máster, especialidad Economía y Administración de Empresas

### 4.3. MÁSTER EN RSC

El objetivo general del **Máster en Sostenibilidad y Responsabilidad Social Corporativa** es analizar y profundizar en el concepto y múltiples dimensiones de la Sostenibilidad y de la Responsabilidad Social Corporativa (RSC), poniendo el énfasis en conocer en detalle las herramientas de gestión y evaluación existentes, las políticas y estrategias, integrales y transversales, existentes para las organizaciones que implementen la RSC, así como los mecanismos de diálogo e interacción con los principales *stakeholders* o grupos de interés. Se imparte de forma conjunta por la Universidad Nacional de Educación a Distancia (UNED) y la Universidad Jaume I de Castellón (UJI).

Coordinadora del máster: D<sup>a</sup>. Marta de la Cuesta.

Secretaria del Máster: D.<sup>a</sup> Elena Casado García Hirschfeld ( desde noviembre de 2016 hasta 17 de enero de 2018) Desde enero de 2008 el secretario del Máster es Juan Diego Paredes Gázquez.

Matriculados en la UNED 2016/2017: 156

Egresados en la UNED 2016/2017: 57

Matriculados en la UNED 2017/2018: 143

Egresados en la UNED 2017/2018: 39

#### 4.4.FORMACIÓN CONTINUA

Curso de Formación Continua aprobados en Consejo de Gobierno de 27 de junio de 2017.

Título	Categoría	Director	Departamento
Comunicación y Social Media	Máster	Pedro Gonzalo Cortiñas Vázquez	Economía Aplicada y Estadística
Curso Superior en Continuidad de Negocio	Experto Profesional	Santiago Garrido Buj	Organización de Empresas
E-bussiness y comercio para pymes	Experto Universitario	Máxima Juliana López Eguilaz	Organización de Empresas
Financial Analysis	Máster	Rubén Osuna Guerrero	Tª Económica y Economía Matemática
Financial Risk Management	Máster	Rubén Osuna Guerrero	Tª Económica y Economía Matemática
Innovación y emprendimiento: pon tus ideas en acción	Experto Universitario	Máxima Juliana López Eguilaz	Organización de Empresas
Los cambios en la UE ¿avanzando en la integración?	Formación Profesorado	Mª Angeles Rodríguez Santos	Economía Aplicada
Supervisión y Coordinación de Centros de Servicios Sociales y de la Tercera Edad	Experto Universitario	Basilio Sanz Carnero	Economía Aplicada y Estadística

## 5. CÁTEDRAS DE LA FACULTAD

### 5.1 CÁTEDRA AQUAE

La Cátedra Aquae se creó en octubre de 2013 con el objetivo de promover la investigación y el conocimiento en torno a la Economía del Agua. Finalizado el primer periodo del Convenio en octubre de 2016, se volvió a renovar por un periodo de tres años.

La Cátedra ha desarrollado actividades vinculadas a la investigación, difusión y formación. Además, ha creado diferentes premios como los Premios a Mejor Tesis Doctoral, el Premio a mejor trabajo Fin de Grado y el Premio a Mejor trabajo Fin de Master con el objetivo de reconocer el talento y el trabajo investigador.

También con el fin de divulgar este conocimiento ha impulsado la Plataforma Cátedra Aquae. Una Plataforma digital donde se pueden encontrar Tesis Doctorales, Trabajos fin de Grado y fin de Master relacionados con la Economía del Agua y el Desarrollo Sostenible.

Asimismo, la Cátedra Aquae ha organizado diferentes jornadas, seminarios, cursos en los cuales han participado expertos en la materia de primer nivel.

Por último, la Cátedra Aquae también se ha centrado en realizar estudios e investigaciones sobre los recursos hídricos, las inversiones o la economía circular, entre otros.

En el periodo 2017-2018 las actividades más relevantes han sido:

#### 5.1.1 Premios

##### a) V Edición de Premios de Tesis Doctoral en Economía del Agua.

La Convocatoria del Premio de Tesis Doctorales fue presentada el 22 de mayo de 2018. Tras finalizar el plazo de la convocatoria del Premio, las Tesis Doctorales fueron remitidas a los miembros del jurado, formado por:

- D. Manuel Cermerón Romero. Director de Estrategia y Desarrollo SUEZ Advanced Solutions Spain.
- D. Pascual Fernández Martínez. Decano del Colegio de Economistas de Madrid.
- D. José M<sup>a</sup> Labeaga Azcona. Director Programa Doctorado Economía y Empresa, UNED.

El acto de la entrega de los Premios se llevará a cabo en la X Jornada de la Cátedra, el día 15 de noviembre de 2018.

##### b) IV Edición de Premios de Trabajo de Fin de Máster (TFM) y Trabajo de Fin de Grado (TFG) en Economía del Agua

La III Edición de los Premios de TFM y TFG se presentó el 22 de mayo de 2018. Tras finalizar el plazo de la Convocatoria del Premio, los trabajos fueron remitidos a los miembros del jurado, formado por:

- Dña. Ester Méndez Pérez. Profesora titular de Economía Aplicada, UNED
- D. Juan Luis Martínez Merino. Profesor titular de Economía Aplicada, UNED.

- D. Gregorio Escalera Izquierdo. Profesor contratado doctor en Organización de Empresas, UNED.

El acto de la entrega de los Premios se llevará a cabo en la X Jornada de la Cátedra, el día 15 de noviembre de 2018.

c) Beca de prácticas en la OCDE

El 22 de mayo de 2018 se convocó una beca para realizar prácticas en la OCDE, dando soporte a la dirección del Programa de gobernanza del Agua. Tras la finalización del plazo de presentación de candidaturas, el 15 de junio de 2018, se recibieron un total de 18 candidaturas. La Cátedra Aquae evaluó las solicitudes y remitió a la OCDE una primera selección de 5 candidatos. Tras la evaluación de los candidatos preseleccionados, el área de Gobernanza del Agua y Desarrollo Sostenible de la OCDE decidió conceder dicha beca a Carles Mañó, que se ha incorporado en el mes de septiembre a dicha institución.

### 5.1.2. Investigación

Incorporación de investigadores al equipo de la Cátedra

Solicitud de ayuda para la contratación de investigador predoctoral en el programa de empleo juvenil de la Comunidad de Madrid: se solicitó en julio de 2018. En estos momentos se encuentra en fase de evaluación.

Líneas de investigación

a) Análisis de las necesidades de inversión en el ciclo integral del agua en España.

El 22 de marzo de 2018 se firmó un convenio de colaboración entre la UNED (a través de la Cátedra Aquae) y la Asociación Española de Abastecimiento de Agua y Saneamiento (AEAS) para llevar a cabo un estudio de las necesidades de inversión en el ciclo integral del agua en España. La duración del convenio es de 1 año, con posibilidad de renovación si ambas partes así lo consideran. Asimismo, al proyecto se ha incorporado también el grupo de investigación en Ciencias de la Ingeniería y desarrollo Global (EScGD) del Departamento de Ingeniería Civil y Ambiental de la Universidad Politécnica de Cataluña.

El proyecto consta de 3 objetivos principales: realizar un inventario de redes e infraestructuras singulares del ciclo urbano del agua en España; valorar económicamente ese inventario, como el coste que supondría reemplazar todo ese capital a día de hoy; y calcular las necesidades de inversión para mantener ese capital de una forma sostenible durante toda su vida útil.

b) Logro de los ODS en la UNED y sus centros asociados a través de la reducción del consumo de agua y energía

En abril de 2018, la Cátedra Aquae presentó una propuesta de investigación a las ayudas para la realización de Proyectos de Cooperación Universitaria para el Desarrollo para la consecución de los Objetivos de Desarrollo Sostenible. El objetivo de la propuesta presentada es fomentar la

consecución de los ODS en la UNED y sus Centros Asociados, a través de la medición y análisis del consumo de agua y energía, con el propósito de promover la visibilidad y transparencia en materia medioambiental. Los Centros asociados que participan en el proyecto son: Madrid, Valencia, Cartagena, Cantabria, Jaén, Segovia, Tortosa, Calatayud y Pontevedra.

Los objetivos específicos del proyecto son:

1. Establecer un protocolo para la medición y difusión de los consumos de agua y energía que pueda ser aplicado en los centros asociados de la UNED, así como en otros centros universitarios.
2. Aplicar ese protocolo a siete Centros Asociados de la UNED. Esto implica, entre otras acciones, recabar información sobre los consumos de agua, electricidad y gas, y su correspondiente gasto, en los distintos centros, así como sobre las medidas tomadas para la consecución de los ODS.
3. Analizar esos consumos, así como sus factores determinantes. También se desea analizar cuáles son las posibilidades de mejora en esos centros y las potenciales dificultades y proponer actuaciones de avance en la consecución de los ODS.
4. Difundir la información y los resultados obtenidos.

El 2 de julio de 2018 se concedió dicha ayuda al proyecto presentado por la Cátedra Aquae, con una duración de un año y una dotación económica para su desarrollo de 1.570 €.

c) Water Governance Stories.

En mayo de 2017, la Cátedra envió una propuesta para participar en el proyecto de “Experiencias de gobernanza del agua de la OCDE, bajo el título “La gobernanza por las ciudades resilientes al cambio climático: La creación del Parque Urbano Inundable La Marjal”. En octubre de 2017, comunicaron que la propuesta había sido seleccionada por la OCDE. A partir de ese momento se han producido los siguientes avances:

- El 16 de octubre de 2017 se presentó la propuesta en el webinar “The new role of cities in urban water governance”, organizado por el Flanders Knowledge Centre.
- El 20 de Noviembre de 2017 se celebró el 10th Water Governance Ictive Meeting, donde se presentó un resumen de las principales conclusiones del anterior webinar.
- El 19 de marzo de 2018, se publicó un Post en la web de Fundación Aquae, para dar difusión al proyecto (<https://www.fundacionaquae.org/blog-proyectos/ocde-selecciona-proyecto-la-marjal/>).
- El 21 de marzo de 2018, durante el 8th World Water Forum, se presentó la publicación “Implementing the OECD Principles on Water Governance. Indicator Framework and Envolving Practices”. En dicha publicación se recogen las principales conclusiones de todas las experiencias aceptadas definitivamente en el proceso, agrupadas por bloques temáticos; entre ellas la presentada por la Cátedra Aquae (<http://www.oecd.org/publications/implementing-the-oecd-principles-on-water-governance-9789264292659-en.htm>).

- Asimismo, la OCDE lanzó un mapa interactivo en el que se puede consultar una ficha resumen sobre las distintas experiencias seleccionadas (<http://www.oecd.org/cfe/regional-policy/Water-Practice-47-Climate-resilient-cities-Alicante-Spain.pdf>).

d) Cátedra UNESCO

En abril de 2017 se envió la propuesta de una Cátedra UNESCO denominada Cátedra UNESCO Agua y Paz, y presentada por la UNED y la Universidad Rey Juan Carlos. Los directores son: Amalia Pérez Zabaleta y Pascual Fernández. De momento, se está a la espera de decisión.

e) Investigación sobre el impacto de las zonas azules en el bienestar de la población en ciudades

Mario Ballesteros, investigador predoctoral de la Cátedra Aquae, está escribiendo su primer artículo de la tesis. El objetivo principal de la investigación es proveer de evidencia empírica sobre la relación entre la presencia de los espacios azules urbanos y la salud y el bienestar de las personas que habitan en su entorno.

### 3.2.1. Participación en Congresos

a) Simposio Internacional sobre Agua y Energías Renovables, 28-29 de septiembre de 2017, San Carlos (Costa Rica).

Ponencia inaugural de D<sup>a</sup>. Amelia Pérez Zabaleta: “Agua y energía. La experiencia española”.

b) Mesa Redonda Gestión sostenible del agua en el siglo XXI, 9 de mayo de 2018, Biblioteca UNED, Madrid.

Ponencia de D<sup>a</sup>. Amelia Pérez Zabaleta sobre la gestión sostenible del agua en los entornos urbanos.

c) Primer Encuentro Informal en I+D+i en Economía y Políticas en la Gestión del Agua, 26 de julio de 2018, Valencia.

Participación de D<sup>a</sup>. Amelia Pérez Zabaleta en este encuentro promovido por el IIAMA (UPV) para promover la colaboración entre investigadores en materia de agua. Los participantes en el encuentro presentaron sus respectivas líneas de investigación, pusieron en común los temas clave de investigación en materia de agua y valoraron las oportunidades de colaboración en proyectos.

d) 3.4. CONAMA

En junio de 2016, la Cátedra Aquae firmó un convenio de colaboración con la Fundación CONAMA para la organización de Congreso nacional de Medio Ambiente. Tras la participación en el CONAMA 2016, la Cátedra Aquae está participando en la organización del CONAMA 2018 a través de la participación en el comité de las Sesiones Técnicas “Pacto Nacional del Agua y Planificación Hidrológica” (ST-19) y “Agua y Adaptación al Cambio Climático” (ST-20) y del Grupo de Trabajo “Agua y Economía Circular” (GT-12).

En este último grupo, se está trabajando en la elaboración de un documento de trabajo de carácter comunicativo sobre Agua y Economía circular. La Cátedra Aquae va a participar activamente en la elaboración del mismo, elaborando un apartado sobre indicadores para medir la circularidad en materia de agua. El objetivo es identificar qué indicadores básicos y estratégicos se deberían priorizar para medir la circularidad en el sector del agua.

Asimismo, la Cátedra Aquae está trabajando en la elaboración de una comunicación técnica en la que se profundicen y analicen esos indicadores, de manera que se pueda tener una visión actual del estado de la economía circular en materia de agua en España.

### 3.2.2. Publicaciones

- Pérez Zabaleta, A. y P- Gracia de Rentería (2017): “Los principales retos del sector del agua”, *El Economista. Agua y Medio Ambiente*, 45: 22-23.
- Soriano, B. and A. Pérez Zabaleta (2018): “The impact of the public-private investments in infrastructure on agricultural exports in Latin American countries”, In: Pinto, A.A. and D. Zilberman (Eds), *Modeling, Dynamics, Optimization and Bioeconomics III*, Springer.
- Gracia de Rentería, P., M. Ballesteros Olza y A. Pérez Zabaleta (2018): “El impacto de la sequía en el suministro de agua y energía”, *Revista Economistas*, 156/157: 54-59.
- Pérez Zabaleta, A. y P. Gracia de Rentería (aceptado para publicación): “La colaboración público-privada en la recuperación de costes de los servicios del ciclo integral del agua”, *Revista del Instituto de Estudios Económicos*.

Aquae Papers. Desde 2017, la Cátedra Aquae participa en la organización de los Aquae Papers. Desde entonces, se han presentado los siguientes números:

- Aquae Paper N°7: El agua y los retos del siglo XXI.
- Aquae Paper N°8: Resiliencia en el ciclo urbano del agua.
- Aquae papers N°9: Determinantes de la tarificación internacional del agua residencial.

### 3.2.3. Actividades de difusión y transferencia de conocimientos

#### Organización de Seminarios.

##### a) VII Seminario Cátedra Aquae de Economía del agua.

El 22 de mayo de 2018 se celebró el VII Seminario, donde se convocaron los Premios de Investigación 2018 de la Cátedra Aquae y la convocatoria de una Beca de Prácticas en la OCDE. En el acto, la Dra. Elisa Vargas Amelin presentó su tesis doctoral titulada “Effects of climate change in Mediterranean water resources and their economic impact”, ganadora del 1er Premio de Tesis Doctoral 2017.

Visualización del Seminario: <https://canal.uned.es/video/5b0ea4eab111f8b048b4567>

#### Organización de Jornadas

a) VII Jornada de la Cátedra Aquae de Economía del agua.

El 30 de noviembre de 2017 se celebró la IX Jornada de la Cátedra Aquae de Economía del Agua en la que se procedió a la entrega de los Premios de Investigación 2017. En el acto participaron D<sup>a</sup>. Amelia Pérez Zabaleta, Directora de la Cátedra, que hizo un balance de la actividad de la Cátedra del periodo 2016-2017, Arturo Larena, periodista ambiental que impartió una masterclass, y los ganadores de las distintas categorías de premios (Elisa Vargas, Martín Ruiz y Patricia Cambroner) que participaron en un coloquio sobre sus investigaciones.

Visualización de la Jornada: <http://blogs.uned.es/catedra-aquae/eventos/ix-jornada-premios-catedra-aquae-2017-y-masterclass-sobre-medioambiente/>

### **Definición y puesta en marcha del calendario de publicación de Tesis Doctorales**

Durante el periodo 2017-2018 se ha continuado con el calendario de publicación de las Tesis Doctoradas presentadas a los Premios de Investigación de la Cátedra en la Plataforma Cátedra Aquae (<http://blogs.uned.es/catedra-aquae/tesis-catedra-aquae/>).

### **Participación en Aquae Blog**

- 6 de octubre de 2017. Amelia Pérez Zabaleta. Aumentan los estudios en economía del agua en las universidades. <http://www.fundacionaquae.org/aumentan-los-estudios-economia-del-agua-las-universidades/>
- 18 de octubre de 2017. Amelia Pérez Zabaleta. Eficiencia y sostenibilidad: retos del agua en el sector turístico en España. <http://www.fundacionaquae.org/blog/eficiencia-sostenibilidad-retos-del-agua-sector-turistico-espana/>
- 19 de marzo de 2018. Amelia Pérez Zabaleta. La OCDE selecciona un proyecto presentado por la Cátedra AQUAE como ejemplo de gobernanza del agua. <https://www.fundacionaquae.org/blog-proyectos/la-ocde-selecciona-proyecto-presentado-la-catedra-aquae-ejemplo-gobernanza-del-agua/>

### **Programa de Economía, Empresa y Turismo en Radio 3 (UNED):**

- 8 de febrero de 2018. “Cambio climático y efectos en los recursos hídricos del Mediterráneo. Participantes: Elisa Vargas Amelin. Grabación disponible en: [https://canal.uned.es/video/5a7ab652b1111f49388b4568?track\\_id=5a7ab714b1111fd3388b4567](https://canal.uned.es/video/5a7ab652b1111f49388b4568?track_id=5a7ab714b1111fd3388b4567)
- 22 de marzo de 2018. “Naturaleza y Agua, una relación clave en el Día Mundial del Agua 2018. Participantes: Amelia Pérez Zabaleta, Amelia Navarro Arcas y Pilar Gracia de Rentería. Grabación disponible en: [https://canal.uned.es/video/5ab0d738b1111f59518b4573?track\\_id=5ab0d838b1111f43528b4567](https://canal.uned.es/video/5ab0d738b1111f59518b4573?track_id=5ab0d838b1111f43528b4567)
- 31 de mayo de 2018. “Premios de Investigación 2018 de la Cátedra de Economía del Agua. Participantes: Amelia Pérez Zabaleta. Grabación disponible en:

[https://canal.uned.es/video/5b0befecb1111fea4c8b456b?track\\_id=5b0bf078b1111fab4d8b4567](https://canal.uned.es/video/5b0befecb1111fea4c8b456b?track_id=5b0bf078b1111fab4d8b4567)

### Participación en el Programa La UNED en TVE-2

- 12 de enero de 2018. “Premios de la Cátedra Aquae de Economía del Agua”. Participantes: Amelia Pérez Zabaleta, Elisa Vargas Amelin, Mariola Urrea. Grabación disponible en:

<https://canal.uned.es/video/5a6fa32fb1111f8d728b456a>

- 8 de junio de 2018: “VII Seminario de la Cátedra Aquae”. Participantes: Amelia Pérez Zabaleta y Elisa Vargas Amelin. Grabación disponible en:

<https://canal.uned.es/video/5b0ea4eab1111f8b048b4567>

La Cátedra AQUAE está dirigida por Amelia Pérez Zabaleta, e inició sus actividades en octubre de 2013.

A continuación se resumen las principales actividades realizadas durante el curso 2017-2018.

- 22 de mayo 2018. VII Seminario de la Cátedra AQUAE de Economía del Agua. Conferencia: “Efectos del cambio climático en los recursos hídricos mediterráneos y sus implicaciones económicas”. Ponente: Elisa Vargas Amelín, doctora UNED, Primer Premio Tesis Doctoral 2017 Cátedra Aquae Economía del Agua (UNED-Fundación Aquae).
- 30 de noviembre 2017. IX Jornada de la Cátedra AQUAE-UNED de Economía del agua, en el que se hace entrega de los Premios Cátedra AQUAE 2017 en sus tres categorías (Tesis Doctoral, TFM y TFG).

### 3.3. CATEDRA STANLEY SECURITY

El Prof. Santiago Garrido Buj, director de la Cátedra, informa que se ha disuelto. Esta Cátedra nació en una filial de la empresa Securitas, que se vendió a Stanley, la empresa matriz. La Universidad elevó al doble la dotación de la Cátedra y ese importe ha pasado a un fondo de inversión. Las actividades que se venían realizando se pasan al Centro de Formación de Seguridad Privada, al que pertenece la Facultad, vinculado al Ministerio de Interior. El Prof. Santiago Garrido señala que han recibido felicitaciones por el sistema de exámenes de la UNED y que han sido propuestos como ejemplo para otros centros.

## 6. ESCUELA DE PRÁCTICA EMPRESARIAL

La Escuela de Práctica Empresarial se constituye por iniciativa de la Facultad de Ciencias Económicas y Empresariales de la UNED en el año 2013, con el objetivo de organizar diferentes tipos de actividades dirigidas a favorecer y fomentar la orientación profesional de su alumnado en el mundo de la economía y de la empresa.

Los destinatarios naturales son nuestros estudiantes: aquellos que estudiaron en la UNED y ahora desean actualizar sus conocimientos, pero también lo son todas aquellas personas con formación universitaria, o que ejerzan su actividad profesional en el ámbito de la economía o de la empresa, y que necesiten completar su formación. La formación a lo largo de la vida es un elemento clave para el progreso de la sociedad, porque sin la actualización de los conocimientos es muy difícil ser competitivo, y la Escuela ofrece esta posibilidad a todos aquellos que estén interesados por su formación continua.

### Junta Directiva

Director (decano)

-D. Alberto A. Álvarez López

Director Ejecutivo

-D. Pedro Gonzalo Cortiñas Vázquez

Secretaria Académica

-D.ª María Teresa Nogueras Lozano

Miembro del Equipo Rectoral

-Vicerrectora de Planificación y Asuntos Económicos

Miembros designados por la Junta de Facultad de Ciencias Económicas y Empresariales (21 de junio de 2013)

-D. Rafael Castejón Montijano (Director del Departamento de Economía Aplicada)

-D. Ángel Muñoz Alamillos (Director del Departamento de Economía Aplicada y Estadística)

-D. Eduardo Pérez Gorostegui (Director del Departamento de Organización de Empresas)

### Comisión Permanente

Director

-D. Alberto A. Álvarez López

Director Ejecutivo

-D. Pedro Gonzalo Cortiñas Vázquez

Secretaria Académica

-Dña. María Teresa Nogueras Lozano

## 7. ACTIVIDADES DE INVESTIGACIÓN Y TRANSFERENCIA

Se han realizado múltiples actividades para fortalecer la actividad investigadora de la Facultad.

### 7.1 ACTIVIDADES DE DIFUSIÓN Y TRANSFERENCIA DE CONOCIMIENTOS

- Durante el curso 2017/2018 se han defendido **4 tesis doctorales** correspondientes a programas de doctorado de la Facultad, en el marco de la Escuela de Doctorado.
- En la Facultad hay cinco **Grupos de Investigación**:

GRUPO	IP
402. Modelos Económicos: Análisis Teóricos y Empíricos	Ana Martín Marcos
139. Economía Política Internacional	José María Marín Quemada
481. Economía del Bienestar y participación Ciudadana. Modernización de las Políticas Públicas	José Luis Calvo González
110. Aplicaciones Microeconómicas a Empresas y Hogares. Implicaciones para el Bienestar Individual	José M. Labeaga Azcona
143. Marketing	Ramón Rufin Moreno

- Se han firmado 10 **contratos bajo el artículo 83 de la LOU**.
- **Proyectos de Investigación**: en la Facultad hay varios profesores que son investigadores principales (IP) de proyectos de investigación competitivos.
- Durante el año **2017** el **profesorado de la Facultad** obtuvo **8 sexenios**. Hasta el mes de julio de **2018**, se han obtenido **4 sexenios**. Además continúa aumentando el número de acreditaciones entre nuestros profesores.

### 7.2. CONGRESOS, SEMINARIOS Y CONFERENCIAS

- **Congresos**
- Congreso internacional [VI International Conference on Dynamics, Games and Science \(DGS-VI 2018\)](#) y [XIX Jornadas Latinoamericanas de Teoría Económica \(Jolate-XIX 2018\)](#), que se celebró en la Facultad de Ciencias Económicas y Empresariales entre los días 8 y 11 de mayo.

- Número total de comunicaciones recibidas: **80 comunicaciones**, 13 se presentaron en sesiones de *keynote speakers* y 67 comunicaciones en sesiones temáticas.
  - Entre las **universidades extranjeras** que participaron se encuentran: Universidad de Oporto y Nova de Lisboa (Portugal); EPFL (Suiza); Universidad CINVESTAV-IPN, UASLP y Centro de Estudios Económicos del Colegio de México (México); Universidad Nacional de San Luis y Universidad de La Plata (Argentina); Universidad de la República (Uruguay); y Universidad de Chile (Chile). Entre las **universidades nacionales** que participaron se encuentran: Universidad de Vigo, Universidad Autónoma de Barcelona, Universidad Pontificia de Comillas de Madrid-ICADE, Universidad de Alcalá, Universidad Carlos III de Madrid, Universidad San Pablo CEU, Universidad Alfonso X el Sabio, y CUNEF. Asimismo, cabe destacar una **elevada participación de los profesores de la Facultad**.
- **Seminarios y conferencias nacionales**
    - **Jornada de AECA sobre “[Big data e información empresarial](#)”**, con la participación del Banco de España, Inditex y el Instituto Nacional de Estadística, con una mesa redonda adicional dedicada a "Experiencias en aplicación del Big Data". Fecha: 14 de noviembre de 2017.
    - Conferencia sobre **“[La educación financiera en España. Principales iniciativas del sector público](#)”**. Ponentes: **Gloria Caballero Núñez**: Subdirectora Área Educación Financiera de la CNMV. **María Eugenia Cadenas Sáez**: Analista del Área de Educación Financiera de la CNMV. Fecha: 19 de diciembre noviembre de 2017.
    - Varios **[Seminarios de metodología orientados a la investigación en economía y empresa](#)**, impartidos por el **Dr. Mauricio Beltrán Pascual**, técnico Superior de Estadística de la Junta de Castilla y León, y el **Dr. Juan Antonio Vicente Vírveda**, profesor de la Facultad de Ciencias Económicas y Empresariales de la UNED.
    - Seminario titulado **“[Algunas técnicas econométricas con aplicación a temas de economía de la empresa y marketing](#)”**. Impartidos por el **Dr. José María Labeaga Azcona**, profesor de la Facultad de Ciencias Económicas y Empresariales de la UNED. Celebrados entre marzo y abril de 2018.
  - **Conferencias Internacionales**
    - Profesor **Michael Hanemann**, Departamento de Economía en Arizona State University. **“[The problematic nature of water rights in California: actions and inactions during the drought](#)”**. Fecha: 26 de octubre de 2017.
    - Profesor **Richard J. Murnane**, Universidad de Harvard. **“[How a Changing Economy and Increased Family Income Inequality Reduce Life Chances for Children from Low-Income Families](#)”**. Fecha: 14 de noviembre de 2017.

- Profesor **João Leitão**, University of Beira Interior & CEG-IST de la University de Lisboa. [SMEs growth and financing sources: Does austerity gone a bad fairytale?](#) Fecha: 9 de enero de 2018.
  - Profesor **Maarten Lindeboom**, Vrije Universiteit Amsterdam. *Pension reform: Disentangling retirement and savings responses*. Fecha: 19 de abril de 2018.
  - Profesor **Pierre Mohnen**, Maastricht University. [Exploring complementarities in investment and production](#). Fecha: 24 de abril de 2018.
- **Otros Seminarios o Jornadas:**
    - **5 de abril 2018**. “Pedagogías ágiles para la educación Secundaria y Bachiller”. Ponente: Carmen Pellicer. Máster en Formación del Profesorado, especialidad en Economía y ADE.
    - **20 de noviembre 2017**. Conferencia: “El papel de los bancos centrales”. Ponente: Daniel Lacalle. Economista Jefe de Tressis.
    - **28 de noviembre 2017**. Conferencia “Una reformulación analítica de los modelos de crecimiento limitados por la balanza de pagos: el caso español”. Ponente: Dr. Luis Sastre Jiménez, profesor de la Facultad de Ciencias Económicas y Empresariales de la UNED.

### 7.3. PREMIOS CONCEDIDOS A PROFESORADO DE LA FACULTAD

- **Premio Docencia “Santiago Zapata”** de Historia Económica (quinta edición, 2018) concedido a los profesores José Ubaldo Bernardos, Miguel Santamaría, Mauro Hernández y Rafael Barquín por la Asociación Española de Historia Económica (AEHE).
- **Premio al mejor artículo:** “Spillover effects on Transport Infrastructure and Regional conflicts in Spain”, concedido al profesor de la Facultad D. Fernando Barreiro Pereira en el *VIII International Congress Human & Sustainable Development through Spirituality, Peace Economics and Peace Science*, celebrado los días 6, 7 y 8 de junio de 2018 en Bangalore, India, organizado por varias universidades e institutos, entre ellos la Acharya Bangalore Business School.

### 7.4. PROGRAMAS RADIOFÓNICOS

La Facultad de CCEE de la UNED cuenta con un espacio de radio titulado *Economía, Empresa y Turismo*, de periodicidad quincenal, que se emite los jueves entre las cinco y las seis de la mañana, hora peninsular, en Radio 3 (RNE). Su objetivo es completar y mejorar el proceso de aprendizaje de los alumnos e informarles sobre los estudios de Economía, Administración y Dirección de Empresas y Turismo.

Los programas se graban en los estudios de radio del CEMAV, situados en la C/ Juan del Rosal, y se han emitido dentro del espacio radiofónico semanal de treinta minutos de duración, los jueves de 5:00 a 5:30 h. a.m., a través de Radio Nacional de España (Radio 3 - FM). Estos programas se pueden volver a escuchar en la plataforma audiovisual Canal UNED (<http://www.canaluned.com>).

Dentro de este espacio semanal, cada semana se trata un tema monográfico bajo la forma de entrevista o coloquio-debate, participando profesores de los distintos departamentos de la Facultad, así como personas de instituciones académicas, organismos públicos, empresas o centros de investigación invitadas por su condición de especialistas cualificados en relación con los temas tratados

Adicionalmente, dentro del mismo espacio se han incorporado informaciones breves sobre investigaciones, publicaciones, proyectos y tesis doctorales del personal docente e investigador de la Facultad, así como sobre otros temas relacionados con la ciencia económica y la actualidad económica y social.

Espacios de radio de la Facultad de CC. Económicas y Empresariales durante el curso 2017-2018:

### 05 septiembre 2018

[Transición energética para un nuevo modelo más sostenible](#)

**Orencio Vázquez Oteo**, profesor Economía Aplicada, UNED

**Gonzalo Saenz de Miera**, vicepresidente Grupo Español Crecimiento Verde

**Luis Miguel Jiménez Herrero**, director de la Asociación para la Sostenibilidad y el Progreso de las Sociedades (ASYPS)

**José Luis García Ortega**, responsable Programa Cambio Climático, Greenpeace

### 22 junio 2018

**El buen gobierno y la gestión de la corrupción en las empresas del IBEX-35"**

["La gestión de los riesgos de corrupción en las empresas del IBEX 35. Análisis de la calidad de la información en el ejercicio 2016"](#), ["Evolución de indicadores de buen gobierno de las empresas del IBEX 35 durante el ejercicio 2016"](#)

**Orencio Vázquez Oteo**, profesor de Economía Aplicada UNED y coordinador, Observatorio de Responsabilidad Social Corporativa

**Mario Sánchez Richter**, economista Secretaría de Políticas Públicas y Protección Social, Confederación Sindical de Comisiones Obreras

**"Cursos de Verano UNED 2018 "Migraciones en siglo XXI: una visión socioeconómica internacional"**

[Curso de Verano UNED "Migraciones en el siglo XXI: una visión socioeconómica internacional"](#)

**Víctor Manuel González Sánchez**, profesor de Economía Aplicada (UNED), director del Curso "Migraciones en el siglo XXI: una visión socioeconómica internacional"

**José Manuel Herrero Mendoza**, secretario general de la Consejería de la Presidencia (Junta de Castilla y León), coordinador del Curso "Migraciones en el siglo XXI: una visión socioeconómica internacional"

**14 junio 2018**

**"Lo que hay saber del bitcoin (3): Comportamiento y novedades de las criptodivisas en el primer semestre de 2018"**

**Alberto Muñoz Cabanes**, profesor de Economía Aplicada y Estadística, UNED

**"Dos estudiantes de bachillerato ganan con un innovador sistema ecológico para degradar toallitas higiénicas la final nacional del Stockholm Junior Water Prize "**

[Noticia Premio Stockholm Junior Water Prize](#), [Stockholm Junior Water Prize](#)

**Amelia Pérez Zabaleta**, directora Cátedra Economía del Agua (UNED-Fundación Aquae), miembro del jurado de los premios SIWI

**31 mayo 2018**

**"Premios de Investigación 2018 de la Cátedra de Economía del Agua (UNED-Fundación Aquae) y Curso de Verano en Alcalá la Real "El agua, factor estratégico de desarrollo y bienestar""**

[Cátedra Aquae de Economía del Agua \(UNED-Fundación Aquae\)](#), [Cátedra de Economía del Agua: Plataforma Tesis Doctorales y Trabajos TFG y TFM](#), [Curso de Verano UNED 2018 "El agua, factor estratégico de desarrollo y bienestar"](#), [Cátedra Aquae de Economía del Agua. Seminarios](#)

**Amelia Pérez Zabaleta**, directora del Centro Asociado de Madrid (UNED), directora Cátedra Economía del Agua (UNED-Fundación Aquae)

**17 mayo 2018**

**"Política energética y climática de Donald Trump"**

["La política energética de la presidencia Trump, año I"](#), ["Trump y el cambio climático: acciones y reacciones, ¿iguales, opuestas e insuficientes?"](#)

**Gonzalo Escribano Francés**, profesor Economía Aplicada UNED y director del Programa "Energía y Cambio Climático" del Real Instituto Elcano

**Lara Lázaro Touza**, profesora de Teoría Económica (CES Cardenal Cisneros), investigadora principal, Real Instituto Elcano

**"Día de la Facultad de CCEE de la UNED 2018: conferencia "Cambio tecnológico y futuro del empleo""**

**Alejandro Tiana Ferrer**, rector (2013-2018), UNED

**Alberto Augusto Álvarez López**, decano Facultad de Ciencias Económicas y Empresariales, UNED

**Rafael Doménech**, responsable de Análisis Macroeconómico (BBVA Research), catedrático de Fundamentos de Análisis Económico (UV)

**03 mayo 2018**

**"La tecnología Blockchain y su aplicación en el desarrollo sostenible"**

**Orencio Vázquez Oteo**, profesor Economía Aplicada, UNED

**Antonio Selas Colorado**, socio, Cremades&Calvo-Sotelo Abogados

**Roberto Fernández Hergueta**, responsable Global Blockchain, everis an NTT Data Company

**Alejandro Pardo Vegezzi**, especialista Principal, Fondo Multilateral de Inversiones, Grupo BID

19 abril 2018

**"Pedagogías ágiles" para la educación"**

[Máster Universitario en Formación del Profesorado de Educación Secundaria Obligatoria, Bachillerato, Formación Profesional y Enseñanzas de Idiomas](#), [Fundación Trilema](#), [Trilogía "La Buena Educación"](#)

**Carmen Pellicer Iborra**, presidenta fundadora, Fundación Trilema

**Esther Méndez Pérez**, coordinadora Máster Formación Permanente del Profesorado UNED (Especialidad Economía y Empresa)

**"Cambio Climático: del Acuerdo de París al Diálogo de Talanoa "**

[Naciones Unidas: Cambio Climático](#)

**Esther Méndez Pérez**, directora del Departamento de Economía Aplicada, miembro del equipo de investigación de la Cátedra Aquae de Economía del Agua (UNED Fundación Aquae), UNED

**Juan Luis Martínez Merino**, profesor del Departamento de Economía Aplicada, miembro del equipo de investigación de la Cátedra Aquae de Economía del Agua (UNED Fundación Aquae), UNED

05 abril 2018

**"El equipo docente de Historia Económica de la UNED recibe un nuevo premio a la Innovación"**

[Asociación Española de Historia Económica \(Premio Docencia 2018\)](#)

**Miguel Santamaría Lancho**, profesor de Economía Aplicada e Historia Económica, UNED

**Mauro Hernández Benítez**, profesor de Economía Aplicada e Historia Económica, UNED

**"Corrupción y sector privado"**

**Orencio Vázquez Oteo**, profesor Economía Aplicada, UNED

**Manuel Villoria Mendieta**, catedrático de Ciencia Política y de la Administración, Universidad Rey Juan Carlos de Madrid,

**José Antonio Bautista García**, periodista, La Marea

**Ignacio Goma Carcés**, Fundación Hay Derecho

22 marzo 2018

**"Naturaleza y Agua, una relación clave en el Día Mundial del Agua 2018 "**

[Catedra Aquae de Economía del Agua \(UNED-Fundación Aquae\)](#), [Parque Urbano La Marjal \(Alicante\)](#)

**Amelia Pérez Zabaleta**, directora de la Cátedra Aquae de Economía del agua, UNED

**Amelia Navarro Arcas**, directora de Desarrollo Sostenible, Hidraqua

**Pilar Gracia de Rentería**, investigadora postdoctoral Facultad de CCEE, UNED

**"Los trasvases y su impacto socioeconómico"**

[Impacto Socioeconómico](#), [Grupo de Investigación del Tajo \(UCLM\)](#)

**Enrique San Martín González**, profesor Economía Aplicada, UNED

**Beatriz Larraz Iribas**, profesora Departamento de Matemáticas, investigadora principal del Grupo de Investigación del Tajo, UCLM

**Nuria Hernández-Mora**, Fundación Nueva Cultura del Agua

**08 marzo 2018**

**"V centenario de la primera circunnavegación del mundo: la Expedición Magallanes-Elcano"**

[Congreso Internacional "Primus Circumdedisti Me. Claves de la primera globalización" \(Valladolid, 20-22 de marzo de 2018\)](#), [Facultad de Geografía e Historia \(UNED\)](#)

**Carlos Martínez Shaw**, catedrático de Historia Moderna, académico de la Real Academia de la Historia, UNED

**"Justicia fiscal versus justicia social"**

[Plataforma por la Justicia Fiscal](#)

**Orencio Vázquez Oteo**, profesor Economía Aplicada, UNED

**Jesús Gascón Catalán**, inspector de Hacienda del Estado

**Carlos Cruzado Catalán**, Plataforma para la Justicia Fiscal

**22 febrero 2018**

**"La economía española a examen: balance 2017 y retos 2018"**

**Victorio Valle Sánchez**, catedrático de Economía Aplicada, Doctor Honoris Causa en CCEE, UNED

**Fernando Pampillón Fernández**, catedrático honorífico de Economía Aplicada, UNED

**"El sector turístico español en 2017 y sus cifras"**

[Estadísticas Turismo y Hostelería \(INE\)](#)

**Belén González Olmos**, subdirectora general de Estadísticas de Turismo y Ciencia y Tecnología, INE

**Rafael Castejón Montijano**, catedrático Economía Aplicada, UNED

**08 febrero 2018**

**"Cambio climático y efectos en los recursos hídricos del Mediterráneo"**

[Catedra Aquae de Economía del Agua \(UNED-Fundación Aquae\)](#), [Fundación Aquae-Premios Cátedra Aquae de Economía del Agua](#)

**Elisa Vargas Amelín**, doctora UNED, Primer Premio Tesis Doctoral 2017 Cátedra Aquae Economía del Agua (UNED-Fundación Aquae)

**"Sector Financiero y Desarrollo Sostenible"**

**Orencio Vázquez Oteo**, profesor de Economía Aplicada UNED y coordinador, Observatorio de Responsabilidad Social Corporativa

**Inés García-Pintos Balbás**, responsable de responsabilidad social e innovación en Cecabank

**Luis Ruano Ruano**, Inspector del Banco de España  
**José Ángel Moreno Izquierdo**, vicepresidente de Economistas Sin Fronteras

**25 enero 2018**

**"Competitividad de la economía española en 2017: fortalezas y debilidades"**

[Informe de Competitividad Mundial 2017/2018](#)

**José Manuel Rodríguez Carrasco**, catedrático emérito de Organización de Empresa, UNED

**11 enero 2018**

**"Innovación informal desde el interior de la empresa: el caso de Gas Natural Fenosa"**

**Alfonso Zárate Conde**, Laboratorio de Ideas, Gas Natural Fenosa

**Pablo Santos Mocoeroa**, Laboratorio de Ideas, Gas Natural Fenosa

**Manuel Núñez Murillo**, Laboratorio de Ideas, Gas Natural Fenosa

**"El futuro del mercado de trabajo: Gig economy"**

**Orencio Vázquez Oteo**, profesor de Economía Aplicada UNED y coordinador, Observatorio de Responsabilidad Social Corporativa

**Albert Cañigueral Bagó**, fundador del blog consumocolaborativo.com. connector OuiShare para España y América Latina

**Carlos Bravo Fernández**, secretario de la Confederación sindical de políticas públicas y protección social de Comisiones Obreras

**Miguel Ferrer Jiménez**, director de políticas públicas KREAB

**14 diciembre 2017**

**"La Cátedra Aquae de Economía del Agua cumple su 4º aniversario apoyando la investigación y la innovación"**

**Amelia Pérez Zabaleta**, directora de la Cátedra Aquae de Economía del agua, UNED

**"Lo que hay que saber sobre el bitcoin: otras criptomonedas"**

**Alberto Muñoz Cabanes**, profesor de Economía Aplicada y Estadística, UNED

**"Aplicaciones del Big Data a la Economía y la Empresa"**

[Programa Modular \(UNED\) "Big Data y Data Science aplicados a la Economía y a la Administración y Dirección de Empresas"](#)

**Julio González Arias**, profesor Economía de la Empresa y Contabilidad, UNED

**Juan Antonio Vicente Virseda**, profesor de Economía Aplicada y Estadística, UNED

**Manuel Ortega**, jefe de la Central de Balances, Banco de España

**30 noviembre 2017**

**"La responsabilidad social de la empresa en el pensamiento de los autores clásicos"**

**José Manuel Rodríguez Carrasco**, catedrático del Departamento de Organización de Empresas, UNED

**"Aportaciones de Richard H. Thaler, Premio Nobel de Economía 2017, a la economía conductual"**

[Web oficial Premio Nobel de Economía 2017](#)

**Rafael Morales-Arce Macías**, catedrático de Economía Financiera de la UNED; académico de número Real Academia de Doctores de España

**11 noviembre 2017**

**"Invertir en Bolsa: tendencias y formación de postgrado"**

[Máster en Mercados Bursátiles y Derivados Financieros \(UNED\)](#)

**Alberto Muñoz Cabanes**, profesor de Economía Aplicada y Estadística, UNED

**Alfonso Herrero de Egaña Espinosa de los Monteros**, profesor del Departamento de Economía Aplicada y Estadística, UNED

**23 octubre 2017**

**"Políticas Públicas y RSC"**

[Plan de Acción Nacional de Empresas y Derechos Humanos](#), [Anteproyecto de Ley sobre información no financiera de las empresas](#), [Máster Interuniversitario en Sostenibilidad y RSC\(UNED-UJI\)](#), [Observatorio de Responsabilidad Social Corporativa](#)

**Marta de la Cuesta González**, coordinadora del Máster Interuniversitario en Sostenibilidad y RSC (UNED-UJI)

**Orencio Vázquez Oteo**, coordinador del Observatorio RSC, UNED

**Carlos Cueto Cedillo**, doctor en Economía Aplicada (UNED), experto en RSC y Administración Pública

**05 octubre 2017**

**"Lo que hay que saber sobre el Bitcoin"**

["Bitcoin: A Peer-to-Peer Electronic Cash System" \(2008\)](#)

**Alberto Muñoz Cabanes**, profesor de Economía Aplicada y Estadística, UNED.

**8. GESTIÓN PRESUPUESTARIA PEDIR DATOS A 31/12/2017**

<b>EJECUCIÓN DEL PRESUPUESTO DE LA FACULTAD A 31/12/2017</b>				
<b>Clasificación orgánica</b>	<b>18DM00</b>			
<b>Programa</b>	<b>322C</b>			
<b>Económica - Concepto</b>	<b>Crédito Inicial</b>	<b>Crédito Total</b>	<b>Crédito Disponible</b>	<b>Obligaciones reconocidas</b>
206 - ARRENDAMIENTO DE EQUIPOS PARA PROCESOS DE INFORMACION	0	0,00	-12.705,00	12.705,00
<b>Total 20 - ARRENDAMIENTOS</b>	<b>0</b>	<b>0,00</b>	<b>-12.705,00</b>	<b>12.705,00</b>
213 - REPAR.MANTEN.CONSERV.MAQUIN., INSTALAC. Y UTILLAJE	3000	3.000,00	2.237,30	758,74
216 - REPAR.MANTEN.CONSERV.EQUIPOS PROCESOS DE INFORMAC	1000	1.000,00	1.000,00	0,00
<b>Total 21 - REPARAC., MANT. Y CONSERVACION</b>	<b>4000</b>	<b>4.000,00</b>	<b>3.237,30</b>	<b>758,74</b>
220 - MATERIAL DE OFICINA	25130	24.069,47	17.822,28	6.222,22
221 - SUMINISTROS	2000	2.000,00	983,60	1.016,40
222 - COMUNICACIONES	4000	3.490,64	3.490,64	0,00
226 - GASTOS DIVERSOS	25975,02	42.285,16	19.655,60	22.629,56
227 - TRABAJOS REALIZADOS POR OTRAS EMPRESAS Y PROFESIONALES	4000	4.000,00	1.366,55	2.627,99
<b>Total 22 - MATERIAL, SUMINISTROS Y OTROS</b>	<b>61105,02</b>	<b>75.845,27</b>	<b>43.318,67</b>	<b>32.496,17</b>
230 - DIETAS	2200	2.200,00	-481,28	2.681,28
231 - LOCOMOCION	2000	2.000,00	1.231,12	768,88
233 - OTRAS INDEMNIZACIONES	0	0,00	-994,50	994,50
<b>Total 23 - INDEMNIZ. POR RAZON SERVICIO</b>	<b>4200</b>	<b>4.200,00</b>	<b>-244,66</b>	<b>4.444,66</b>
<b>Total 2 - GASTOS CORRIENTES EN BIENES Y SERVICIOS</b>	<b>69305,02</b>	<b>84.045,27</b>	<b>33.606,31</b>	<b>50.404,57</b>
622 - MAQUINARIA,INSTALACIONES Y UTILLAJE	0	0,00	-1.189,31	1.189,31
624 - MOBILIARIO Y ENSERES	1000	1.000,00	1.000,00	0,00
625 - EQUIPOS INFORMATICOS	3000	8.570,79	841,81	7.728,98
<b>Total 62 - INVERSION NUEVA ASOCIADA AL FUNCIONAMIENTO OPERATIVO DE LOS</b>	<b>4000</b>	<b>9.570,79</b>	<b>652,50</b>	<b>8.918,29</b>
<b>Total 6 - INVERSIONES REALES</b>	<b>4000</b>	<b>9.570,79</b>	<b>652,50</b>	<b>8.918,29</b>
<b>Suma Total</b>	<b>73305,02</b>	<b>93.616,06</b>	<b>34.258,81</b>	<b>59.322,86</b>

<b>Modificaciones presupuestarias sobre el crédito inicial</b>	
Incremento de crédito procedente del fondo de contingencia para paquete informático "Stata". Facultad de Ciencias Económicas y Empresariales.	4784,79
Incremento de crédito procedente del fondo de contingencia para cuota anual 2017 al foro ISR SPAINSIF	1500
SUPLEMENTO DE CRÉDITO PARA REGULARIZAR LOS INGRESOS DE LOS MÁSTERS UNIVERSITARIOS OFICIALES, UNA VEZ CONOCIDOS LOS INGRESOS DEFINITIVOS	8975,93
Teléfono Facultades, Escuelas y Departamentos. Primer semestre 2017	-509,36
Modificación presupuestaria Fondos del Máster de Sostenibilidad y RSC	-7145,32
Incremento de crédito procedente del fondo de contingencia para renovación anual de la suscripción a la base de datos SABI. Facultad de Económicas	12705