



FACULTAD DE CIENCIAS ECONÓMICAS Y EMPRESARIALES

MEMORIA ANUAL 2016-2017

30 de septiembre de 2017

ÍNDICE

	Pág.
1. PRESENTACIÓN.....	2
2. ORGANIZACIÓN ACADÉMICA.....	4
2.1. EQUIPO DECANAL.....	4
2.2. PROFESORADO.....	6
2.3. PERSONAL DE ADMINISTRACIÓN Y SERVICIOS.....	8
2.4. REPRESENTANTES DE PROFESORES TUTORES.....	10
2.5. REPRESENTANTES DE ESTUDIANTES.....	11
2.6. DEPARTAMENTOS.....	11
2.7. COMISIONES.....	12
2.8 EVOLUCIÓN DEL PERSONAL DOCENTE INVESTIGADOR Y DEL PERSONAL DE ADMINISTRACIÓN Y SERVICIOS.....	15
3. DOCENCIA.....	18
3.1. PLANES DE ESTUDIO.....	18
3.2. EVOLUCIÓN DEL ALUMNADO EN LA FACULTAD.....	23
3.3. EVOLUCIÓN DEL ALUMNADO EGRESADO DE LA FACULTAD.....	29
3.4. EVOLUCIÓN DEL ALUMNADO DE LOS PROGRAMAS OFICIALES DE POSGRADO DE LA FACULTAD.....	30
4. TÍTULOS DE LA FACULTAD.....	31
5. CÁTEDRAS DE LA FACULTAD.....	34
6. ESCUELA DE PRÁCTICA EMPRESARIAL.....	36
7. ACTIVIDADES DE INVESTIGACIÓN Y TRANSFERENCIA.....	37
7.1. PREMIOS EXTRAORDINARIOS DOCTORADO.....	37
7.2. ACTIVIDADES DE DIFUSIÓN Y TRANSFERENCIA DE CONOCIMIENTO...	37
7.3. ERASMUS.....	39
7.4. PREMIOS.....	39
7.5. SEMINARIOS O JORNADAS.....	40
7.6. PROGRAMAS RADIOFÓNICOS.....	40
8. GESTIÓN PRESUPUESTARIA.....	47

1. PRESENTACIÓN

La memoria de este curso académico 2016/2017 que ahora termina, de acuerdo con la línea de los últimos años, trata de dar cuenta del esfuerzo e interés que la comunidad universitaria, y muy especialmente la comunidad de nuestra Facultad, ha realizado para proporcionar a todos nuestros estudiantes la mejor formación posible y el mejor servicio académico y administrativo. De acuerdo con ello, y antes de nada, quiero manifestar mis palabras de agradecimiento a todos los miembros y profesionales de la Facultad de Ciencias Económicas y Empresariales, que han contribuido con gran dedicación y esfuerzo, otro año más, a este apasionante proyecto.

Entrando ya propiamente en la Memoria, para comenzar me gustaría comentar que el número de estudiantes durante el curso académico 2016/2017 ha sido de 18 559. Se han extinguido ya las diplomaturas de Turismo y Ciencias Empresariales, y las licenciaturas de Economía y ADE, y los grados están totalmente implantados en sus cuatro cursos. Durante el curso 2016/2017, terminó la cuarta promoción de graduados en Economía y la tercera de graduados en ADE y en Turismo.

El número de **personas que desarrollan labores de administración y servicios (PAS)** es de 51. No quiero dejar de reconocer el esfuerzo y la dedicación de todo el PAS de la Facultad en las múltiples tareas que desarrollan, pendientes de alumnos, profesores y tutores.

Respecto al **personal docente e investigador (PDI)**, es importante señalar que el número de profesores e investigadores de nuestra Facultad, en el curso académico 2016/2017, alcanza la cifra de 141. Seguimos bajando el número total de profesores, pero ya se ve para un futuro inmediato un aumento de efectivos. Asimismo, poco a poco las circunstancias económicas van a ir permitiendo ofrecer una carrera docente realista y con garantías a todo el profesorado. En cualquier caso, y a pesar de estas circunstancias, el PDI de la Facultad de Ciencias Económicas y Empresariales sigue ofreciendo un magnífico servicio académico y docente en las distintas enseñanzas: en Grado, con tres títulos; en Posgrado, con un Máster de la Facultad, otro interfacultativo y otro más interuniversitario (además de docencia en másteres de otras facultades); y en Doctorado, con dos programas, uno de la Facultad y otro interuniversitario.

Mención quiero hacer de la labor de nuestros **tutores** en los distintos centros asociados. Su trabajo con los estudiantes, con quienes están en contacto directo, es muchas veces imprescindible para transmitir de la mejor manera posible las enseñanzas que impartimos en la Facultad, y son uno de los soportes para nuestra metodología de enseñanza.

Las diferentes actividades desarrolladas por las Cátedras Universidad-Empresa que la Facultad tiene adscritas (Cátedra DE RESPONSABILIDAD CORPORATIVA Y SOSTENIBILIDAD, Cátedra STANLEY y Cátedra AQUAE) tratan de ajustarse a las demandas y desafíos de las nuevas realidades. Estos son también objetivos de nuestra Escuela de Práctica Empresarial (EPE).

Por otra parte, este curso se han celebrados varios seminarios y jornadas, tanto de carácter docente como investigador. Del primer tipo querría resaltar la **Jornada de intercambio de experiencias docentes en Economía, Empresa y Turismo**, celebrada el 6 de julio de 2017, con amplia participación de docentes de nuestra Facultad y de otras facultades de la UNED, así como de docentes e investigadores de otras universidades nacionales.

De carácter investigador, querría resaltar aquí las conferencias y seminarios impartidos por investigadores de prestigio internacional, como el Prof. Davide Arcidiacono (de la Universidad Católica de Milán), o el Prof. Sergi Jiménez (de la Universidad Pompeu Fabra). El número y variedad de origen de los asistentes da cuenta del interés suscitado por estos eventos.

No quiero dejar de destacar también varios premios de prestigio que han recibido docentes de nuestra Facultad, como el *V Premio Reina María Cristina en la modalidad de Economía*, recibido por la Profa. Ana Isabel Segovia San Juan y sus colaboradores; el *Premio ASEPUMA a la Mejor Propuesta Docente 2017*, otorgado por la Asociación Española de Profesores de Matemáticas para la Economía y la Empresa (ASEPUMA) a los profesores Francisco Javier Palencia González y M.^a Carmen García Llamas; y el *Premio a la mejor Red de Investigación en Innovación Docente*, recibido por la red coordinada por el Prof. Miguel Santamaría Lancho.

Finalmente, otro aspecto que quiero citar en esta presentación, y en el que no dejaremos de trabajar, es el de potenciar las relaciones con otras universidades. En esta dirección se han firmado este curso convenios con distintas universidades: la *Universitatea Petrol-Gaze din Ploiesti*, de Rumanía, y la *Università Cattolica del Sacro Cuore*, de Milán, Italia.

Espero y deseo que el próximo curso 2017/2018 esté lleno de satisfacciones y alegrías para toda la comunidad universitaria de la Facultad.

Alberto A. Álvarez López
Decano

2. ORGANIZACIÓN ACADÉMICA

2.1. EQUIPO DECANAL

Miembros del Equipo Decanal y coordinadores de titulación a 30 de septiembre 2017

Decano. Alberto A. Álvarez López

Vicedecana de Ordenación Académica, vicedecana Primera. D.^a M.^a Carmen García Llamas

Vicedecana de Calidad y Tecnología. D.^a Teresa C. Herrador Alcaide

Vicedecana de Investigación y Posgrado. D.^a Laura Parte Esteban

Vicedecana de Relaciones Institucionales y de Empresa. D.^a María del Sagrario Romero Cuadrado

Vicedecana de Estudiantes y Asuntos Económicos. D.^a Gema Juberías Cáceres

Secretaria Académica de Facultad. D.^a M.^a Ángeles Rodríguez Santos

Secretaria Académica Adjunta. D.^a M.^a del Mar Sánchez Campos

Secretaria Académica Adjunta de Planes de Estudio. D.^a Sonia Benito Muela

Coordinadora de Título de Grado en Economía. D.^a Sonia Benito Muela

Coordinadora de Título de Grado en ADE. D.^a Teresa Herrador Alcaide

Coordinador de Título de Grado en Turismo. D. Fernando Barreiro Pereira

Coordinadora de Título de Máster de Investigación en Economía. D.^a M.^a Pilar Alberca Oliver

Coordinadora del Máster de Investigación en Sostenibilidad y RSC. D.^a Marta de la Cuesta González

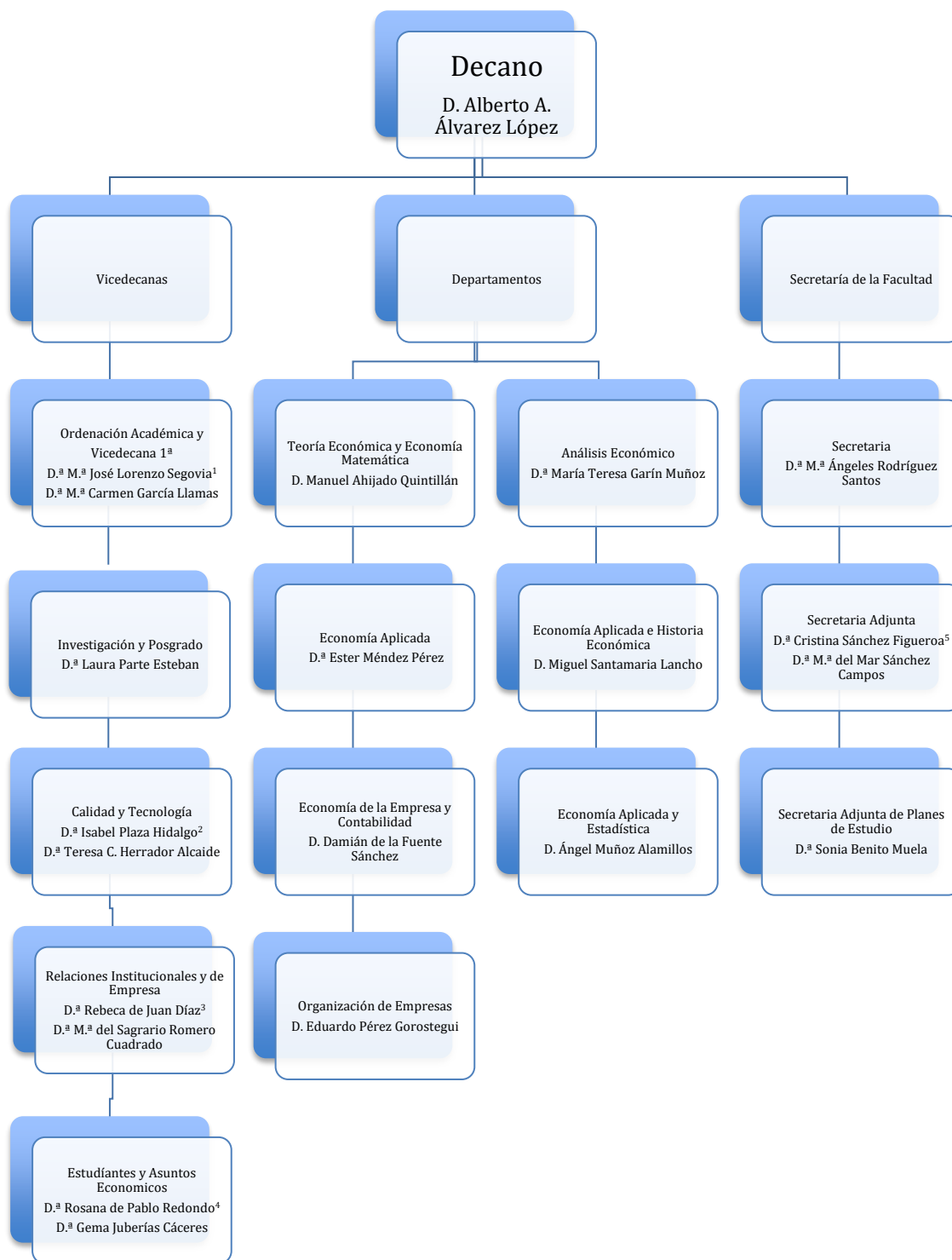

- (1) Hasta mayo de 2017.
- (2) Hasta enero de 2017.
- (3) Hasta mayo de 2017.
- (4) Hasta enero de 2017.
- (5) Hasta abril de 2017.
- (6) Hasta abril de 2017.
- (7) Hasta abril de 2017.

2.2. PROFESORADO

Catedráticos

Ahijado Quintillán, Manuel
 Castejón Montijano, Rafael
 Conde Collado, Javier
 Corona Romero, Enrique
 Garrido Buj, Santiago
 Iranzo Martín, Juan Emilio
 Labeaga Azcona, Jose M.^a
 Marín Quemada, José M.^a ¹
 Matilla García, Mariano
 Mochón Morcillo, Francisco
 Muñoz Merchante, Ángel
 Pérez Gorostegui, Eduardo
 Rodrigo Illera, Carlos
 Núñez Romero-Balmas, Clara Eugenia

Profesores Titulares de Universidad y Escuela

Álvarez Arza, M.^a José
 Álvarez López, Alberto Augusto
 Arguedas Sanz, Raquel
 Arranz Peña, M.^a de las Nieves
 Barquín Gil, Rafael
 Barreiro Pereira, Fernando
 Calvo González, José Luis
 Campo Moreno, Paloma del
 Cuesta González, Marta de la
 Escobedo López, M.^a Isabel
 Escribano Francés, Gonzalo
 Fernández de Tejada Muñoz, Victoria
 Fuente Sánchez, Damián de la
 García Llamas, M.^a del Carmen
 García-Verdugo Sales, Francisco Javier ²
 Garín Muñoz, M.^a Teresa
 Gil Luezas, Carmen
 Gómez Barroso, José Luis

González Crespo, Demetrio
 González Romero, Arturo
 Gutiérrez López, M.^a Pilar
 Hernández Benítez, Mauro
 Herrador Alcaide, Teresa Carmen
 Ibáñez Blanco, Félix
 Izquierdo Llanes, Gregorio ³
 Juan Díaz, Rebeca de
 López Martínez, José Humberto
 López Moran, Lorena
 Lopo López, Antonia
 Lorenzo Segovia, M.^a José
 Martín Garrido, Francisco Javier
 Martín Marcos, Ana
 Martín Molina, Pedro Bautista
 Martínez Álvarez, José Antonio ⁴
 Martínez de Dios, José
 Martínez Merino, Juan Luis
 Méndez Pérez, Esther
 Mochón Sáez, Asunción
 Moral Rincón, M.^a José
 Muñoz Alamillos, Ángel
 Navarro Pascual, Reyes
 Nogueras Lozano, M.^a Teresa
 Parte Esteban, Laura
 Pedrosa Rodríguez, Mónica
 Pérez Zabaleta, M.^a Amelia
 Rodrigo Moya, Beatriz
 Rufín Moreno, Ramón
 Saavedra Robledo, Irene
 Salido Herráiz, Javier
 Sánchez-Robles Rute, Blanca
 Sanchiz Garrote, León Jesús
 Santamaría Lancho, Miguel
 Sastre Jiménez, Luis Miguel
 Segovia San Juan, Ana Isabel
 Solórzano García, Marta
 Velasco Murviedro, Carlos
 Veuthey Cilveti, Luis Jesús
 Vosatz, Marc

¹ Servicios especiales. Presidente de la Comisión Nacional de Mercados y de la Competencia.

² Servicios especiales. Asesor de la Comisión Nacional de Mercados y de la Competencia.

³ Servicios especiales. Director del Instituto Nacional de Estadística.

⁴ Servicios especiales. Director del Instituto de Estudios Fiscales. Incorporado en febrero de 2017.

Profesores Contratados Doctor

Alberca Oliver, Pilar
Benito Muela, Sonia
Bernardos Sanz, José Ubaldo
Escalera Izquierdo, Gregorio
González Sánchez, Víctor Manuel
López Eguilaz, Máxima Juliana
Martín García, Rodrigo
Osuna Guerrero, Rubén
Pablo Redondo, Rosana de
Pérez Pascual, Pedro Antonio
Plaza Hidalgo, Isabel
Rasines García, Luis Alberto
Reina Paz, M.^a Dolores
Rodríguez Oromendía, Ainhoa
Romero Cuadrado, María del Sagrario
Rodríguez Santos, M.^a Ángeles
Ruza Paz-Curbera, Cristina
Sánchez Figueroa, Cristina
San Martín González, Enrique
Sanz Carnero, Basilio Justo
Vicente Virseda, Juan Antonio

Profesores Colaboradores

Alcaide Arenales, Ángel
Bejarano Vázquez, Virginia
Cortés Rodríguez, Susana
Cortiñas Vázquez, Pedro Gonzalo
González Arias, Julio
Herrero de Egaña Espinosa de los Monteros,
Alfonso
Ibáñez Jiménez, Eva María
Juberías Cáceres, Gema
López López, M.^a Dolores
Muñoz Cabanes, Alberto
Pra Martos, Inmaculada
Sánchez Campos, M.^a del Mar
Sánchez Sánchez, Manuel José
Sanz Pérez, Javier
Tejera Martín, Íñigo
Trinidad Deocón, Gloria

Profesores Asociados

Álvarez Ballesteros, Carlos
Balleste Morillas, Eva
Fernández Serrano, José Luis
González Fidalgo, José Manuel
Hitos Santos, Rubén
Inglada López de Sabando, Vicente
Martín Martínez, Víctor Manuel
Morcillo García, Jesús
Moreno Aragoneses, Julio
Navío Marco, Julio
Oliver Yébenes, Mónica
Pajuelo Gallego, Alfonso⁵
Palencia González, Francisco Javier
Pérez Ramírez, Jorge
Plaza Llorente, Jesús Manuel
Ramos Villaverde, Sergio
Rebolo Palacios, Julián
Ruiz Gómez, Álvaro
Sánchez Ávila, Ángel
Sevilla Sevilla, Claudia
Vázquez Oteo, Orencio

Profesores Ayudantes Doctores

Casado García-Hirschfeld, Elena
Hernández Solís, Montserrat
Mellado Bermejo, Lucía
Muñoz Martínez, Cesar
Paredes Gázquez, Juan Diego
Rodríguez Fernández, Laura
Ruíz Gómez, Luis Manuel

Profesores Ayudantes

Segura Rodríguez, Pilar⁶

Profesores Colaboradores Honoríficos

Calvo Hornero, Antonia
Rodríguez Ruiz, Julián

Profesores Investigadores

Pardo Herrasti, Eva
Makeienko, Maryna

⁵ Profesor jubilado durante este curso académico.

⁶ Profesora jubilada durante este curso académico.

2.3. PERSONAL DE ADMINISTRACIÓN Y SERVICIOS

ADMINISTRACIÓN

Jiménez Marsá, Beatriz (Administradora)
M^a José Salazar Camacho (Jefe de Sección)⁷
Alcudia Montes, Tomás (Jefe de Sección)⁸
López Hueros, M.^a Luisa (Jefa de Negociado)

SECCIÓN DE ATENCIÓN AL ESTUDIANTE

Sánchez Eguren, Ana M.^a (Jefa de Sección - Alumnos)

NEGOCIADO DE CONVALIDACIONES

Hernández Sánchez, Teresa (Jefa de Negociado)
Alonso Grajales, Sara
Figueredo Cerdeño, Belén
León Crespillo, Rocío
López Bricio, Carmen
Mateos Maldonado, Ana M.^a
Rey Navarro, Natalia
Tovar Gutiérrez- Juárez, M.^a Cristina

NEGOCIADO DE ATENCIÓN AL ESTUDIANTE DEL GRADO EN TURISMO

Paredes Sierra, Rosa M.^a (Jefa de Negociado de Turismo)
Bermejo Lozano, Elena
García López, M.^a Carmen

NEGOCIADO DE ATENCIÓN AL ESTUDIANTE DEL GRADO EN ADE

Holgueras Sáez, M.^a José (Jefa de Negociado)
Alonso Concejo, Amparo
Herrera Úbeda, Carlos
Romero Núñez de Arenas, M.^a José
Sánchez Menéndez, Ana

⁷ Jubilada en octubre de 2016.

⁸ Desde octubre de 2016.

Suárez Sardina, Elisa (Jefa de Negociado)⁹
Brun Navarro, M.^a de las Peñas
Gomez López, Inmaculada
Municio Peral, Elena
Rodríguez Huerta, Olga

Manzanas Jiménez, M.^a Gracia (Jefa de Negociado)
Fernández Pavón, Ana Isabel
Núñez Pereira, M.^a José
Poveda Montsalve, Francisco Antonio
Torrero López, Paloma Marta

NEGOCIADO DE ATENCIÓN AL ESTUDIANTE DEL GRADO EN ECONOMÍA

Ruiz Moya, Ángela (Jefa de Negociado)
Damas Jurado, Luisa
Díaz Muñoz, María
Rodríguez Santos, Beatriz
Pérez García, Carmen

SECCIÓN DE APOYO A LA DOCENCIA Y A LA INVESTIGACIÓN

De Couto Santarén, Begoña (Jefa de Sección)

NEGOCIADO DE SECRETARÍA

García-Ajofrín Villarrubia, Sagrario (Jefa de Negociado)¹⁰
Baena Ruiz, Dolores
Jodar González, Miguel Ángel¹¹
Ruiz Herrera, Mercedes

NEGOCIADO DE APOYO A LA DOCENCIA Y A LA INVESTIGACIÓN

González Carrillo, M.^a del Pilar (Jefa de Negociado)
Carballo González-Corroto, Guadalupe
Díaz Sánchez, Mónica
González Fernández, Dionisio (Jefe de Negociado)
López-Torrecilla Fonseca, M.^a del Mar

⁹ Jubilada en noviembre de 2017.

¹⁰ Jubilada en septiembre de 2017.

¹¹ Jubilado en junio de 2017.

NEGOCIADO DE POSGRADO Y TERCER CICLO

García Izquierdo, M.^a Isabel (Jefa de Negociado)
Díaz García, Paloma¹²
Luczkow Pellegrini, Laura

DECANATO

Elósegui Egoscozábal, Beatriz (Secretaria del decano)
Flórez-Estrada Mallart, Marina
Colino Lera, Esteban

2.4. REPRESENTANTES DE PROFESORES TUTORES

Representantes en Junta de Facultad

Febles Acosta, Jaime
Morales Ortega, José Luis
Sicilia Rodríguez, Joaquín

Representantes en Departamentos

Análisis Económico
Gomis Galipienso, Joaquín
Sarda Pons, Jordi

Economía Aplicada
Morales Ortega, José Luis
Mostazo Gómez, Juan José

Economía Aplicada e Historia Económica
Mas González, Luisa
Romero Moreno, Luisa María

Economía Aplicada y Estadística
Romero Moreno, Luisa María
Sicilia Rodríguez, Joaquín

Economía de la Empresa y Contabilidad
Gómez Mora, Pedro
Morales Ortega, José Luis

Organización de Empresas

¹² Hasta octubre de 2016.

Febles Acosta, Jaime
Santos Sánchez, Manuel Ángel

Teoría Económica y Economía Matemática
Galera Martínez, M.^a Dolores
Joval Roquet, Ángel

2.5. REPRESENTANTES DE ESTUDIANTES

Castejón Contreras, Francisco Borja (Delegado de la Facultad hasta el 26-06-17)
Echarri Arrastia, Ismael
Mejías Rodríguez, José Miguel (Subdelegado de la Facultad hasta el 26-06-17)
Álvarez Castillo, Pablo (Subdelegado de la Facultad desde 26-06-17)
Cava Moya, Noelia, (hasta 28-10-16)
Beltrán López, Axel Alejandro (desde 26-06-17)
Dopazo Leiros, M.^a Pilar (Delegada de la Facultad desde 26-06-17)
Fiallega Granda, José (hasta el 26-06-17)
Galeote Yuste, M.^a del Mar (desde 28-10-16 hasta 26-06-17)
García Cuevas, Sandra (hasta el 26-06-17)
García Vegazo, Carmen (desde 26-06-17)
Ibáñez Calatrava, Beatriz (hasta el 26-06-17)
Lema Touriñan, Jonathan (hasta el 26-06-17)
López Carmona, Tania María (hasta 26-06-17)
Mata Vázquez, Rocío (desde 26-06-17)
Rey Cores, José Félix (hasta 26-06-17)
Rodríguez Andreu, Ana (desde 26-06-17)
Rodríguez Pérez, Rafael (hasta el 26-06-17)
Salmador Segura, Juan Carlos (desde 26-06-17)
Villanueva Fernández, Natalia (hasta el 26-06-17)

2.6. DEPARTAMENTOS

- ANÁLISIS ECONÓMICO.
- ECONOMÍA APLICADA.
- ECONOMÍA APLICADA Y ESTADÍSTICA .
- ECONOMÍA APLICADA E HISTORIA ECONÓMICA.
- ECONOMÍA DE LA EMPRESA Y CONTABILIDAD.
- ORGANIZACIÓN DE EMPRESAS.
- TEORÍA ECONÓMICA Y ECONOMÍA MATEMÁTICA.

2.7. COMISIONES

Miembros de las Comisiones, 31 de septiembre 2017

COMISIÓN PERMANENTE

Dr. Alberto A. Álvarez López (Decano)
 Dra. M^a Ángeles Rodríguez Santos (Secretaria Facultad)
 Dra. Ester Méndez Pérez (Directora de Departamento)
 Dra. Teresa Garín Muñoz (Directora de Departamento)
 Dra. Carmen García Llamas (Representante PDI – permanente)
 Dra. Rebeca de Juan Díaz (Representante PDI – permanente)
 Dra. Isabel Plaza Hidalgo (Representante PDI – permanente)
 D. Fco. Javier Palencia González (Restantes categorías PDI)
 D. José Luis Morales Ortega (Profesor Tutor)
 D.^a M^a Pilar Dopazo Leiros (Delegado de Alumnos)
 D.^a Carmen García Vegazo (Subdelegado de Alumnos)
 D.^a Ana M^a Sánchez Eguren (Representante del PAS)
 D.^a Beatriz Jiménez Marsá (Administradora)

COMISIÓN DE INFRAESTRUCTURA

Dr. Alberto A. Álvarez López (Decano)
 Dra. M^a Ángeles Rodríguez Santos (Secretaria Facultad)
 Dra. Teresa Garín Muñoz (Dpto. Análisis Económico)
 Dra. Marta de la Cuesta González (Dpto. Economía Aplicada)
 Dr. Mauro Hernández Benítez (Dpto. Economía Aplicada e H^a Económica)
 Dra. Cristina Sánchez Figueroa (Dpto. Economía Aplicada y Estadística)
 Dr. Damián de la Fuente Sánchez (Dpto. Economía de la Empresa y Contabilidad)
 Dr. Gregorio Escalera Izquierdo (Dpto. Organización de Empresas)
 Dr. José Luis Calvo González (Dpto. Teoría Económica y Economía Matemática)

COMISIÓN GRADO EN ECONOMÍA

Dr. Alberto A. Álvarez López (Decano)
 Dra. Sonia Benito Muela (Secretaria de Planes de Estudio)
 Dra. Teresa Herrador Alcaide (Vicedecana de Calidad y Tecnología)
 Dra. Carmen García Llamas (Coordinadora Grado Economía)
 Dr. Manuel Sánchez Sánchez (Dpto. Teoría Económica y Economía Matemática)
 Dra. Ana María Martín Marcos (Dpto. Análisis Económico)
 Dra. Lorena López Morán (Dpto. Economía Aplicada y Estadística)
 Dr. Julio González Arias (Dpto. Economía de la Empresa y Contabilidad)
 Dra. Nieves Arranz Peña (Dpto. Economía Aplicada)
 Dr. José U. Bernardos Sanz (Dpto. Economía Aplicada e Historia Económica)
 D.^a Victoria Fernández de Tejada Muñoz (Dpto. Organización de Empresas)
 Dr. Carlos Lasarte Álvarez (Dpto. Derecho Civil)
 D. José L. Morales Ortega (Profesor Tutor)
 D. Juan Carlos Salmador Segura (Representante de Estudiantes)
 D.^a Ángela Ruíz Moya (Representante del PAS)

COMISIÓN GRADO EN ADE

Dr. Alberto A. Álvarez López (Decano)
 Dra. Sonia Benito Muela (Secretaria de Planes de Estudio)
 Dra. Teresa Herrador Alcaide (Vicedecana de Calidad y Tecnología)
 Dra. Teresa Herrador Alcaide (Coordinadora Grado ADE)
 Dra. Blanca Sánchez Robles (Dpto. Análisis Económico)
 Dra. Carmen Muñoz Delgado (Dpto. Derecho Mercantil)
 Dra. Cristina Ruza Paz-Curbera (Dpto. Economía Aplicada)
 Dr. Mauro Hernández Benítez (Dpto. Economía Aplicada e Hª Económica)
 Dr. Alfonso Herrero de Egaña y Espinosa de los Monteros (Dpto. Economía Aplicada y Estadística)
 Dra. Teresa Herrador Alcaide (Dpto. Economía de la Empresa y Contabilidad)
 Dr. Eduardo Pérez Gorostegui (Dpto. Organización de Empresas)
 D. Javier Sanz Pérez (Dpto. Teoría Económica y Economía Matemática)
 D. Jaime Febles Acosta (Profesor Tutor)
 D.ª Carmen García Vegazo (Representante de Estudiantes)
 D.ª Gracia Manzananas Jiménez (Representante del PAS)

COMISIÓN GRADO EN TURISMO

Dr. Alberto A. Álvarez López (Decano)
 Dra. Sonia Benito Muela (Secretaria Adjunta Planes de Estudio)
 Dra. Teresa Herrador Alcaide (Vicedecana de Calidad y Tecnología)
 Dr. Fernando Barreiro Pereira (Coordinadora Grado Turismo)
 Dr. Fernando Barreiro Pereira (Dpto. Análisis Económico)
 Dra. Carmen Fernández Rodríguez (Dpto. Derecho Administrativo)
 Dra. Eva Mª Domínguez Pérez (Dpto. Derecho Mercantil)
 Dr. Rafael Castejón Montijano (Dpto. Economía Aplicada)
 Dr. José Humberto López Martínez (Dpto. Economía Aplicada e Hª Económica)
 Dr. Alberto Muñoz Cabanes (Dpto. Economía Aplicada y Estadística)
 Dra. Ainhoa Rodríguez Oromendía (Dpto. Economía de la Empresa y Contabilidad)
 Dra. Helena Guzmán García (Dpto. Filología Clásica)
 Dra. Elena Bárcena Madera (Dpto. Filologías extranjeras)
 Dra. Ángela Magdalena Romera Pintor (Dpto. Francés)
 Dra. Eva Martín Roda (Dpto. Geografía)
 Dra. Victoria García Morales (Dpto. Historia del Arte)
 Dr. Gregorio Escalera Izquierdo (Dpto. Organización de Empresas)
 Dr. Jesús Gutiérrez Brito (Dpto. Sociología I)
 Dra. María Violante Martínez Quintana (Dpto. Sociología III)
 Dr. José Luis Calvo González (Dpto. Teoría Económica y Economía Matemática)
 D. Joaquín Sicilia Rodríguez (Profesor Tutor)
 D.ª Rocío Mata Vázquez (Representante de Estudiantes)
 D.ª Rosa Mª Paredes (Representante del PAS)

COMISIÓN DE INVESTIGACIÓN Y POSGRADO

Dra. Laura Parte Esteban (Vicedecana de Investigación y Posgrado)
 D.ª Mª del Mar Sánchez Campos (Secretaria Adjunta)
 Dra. Ana Martín Marcos (Dpto. Análisis Económico)
 Dra. Mª José Moral Rincón (Dpto. Economía Aplicada)
 Dr. J. Ubaldo Bernardos (Dpto. Economía Aplicada e Hª Económica)
 Dr. Pedro Cortiñas Vázquez (Dpto. Economía Aplicada y Estadística)
 Dra. Mª Dolores Reina Paz (Dpto. Economía de la Empresa y Contabilidad)
 Dra. Marta Solórzano García (Dpto. Organización de Empresas)
 Dra. Isabel Escobedo López (Dpto. Teoría Económica y Economía Matemática)

COMISIÓN DE RECONOCIMIENTO DE CRÉDITOS

Dra. M.ª Carmen García Llamas (Vicedecana de Ordenación Académica)
 Dra. Sonia Benito Muela (Secretaria Adjunta de Planes de Estudio)
 Dr. Marc Vorsatz (Dpto. Análisis Económico)
 Dr. Víctor Manuel González Sánchez (Dpto. Economía Aplicada)
 Dr. León Sanchiz Garrote (Dpto. Economía Aplicada e Hª Económica)
 Dra. Paloma Úbeda Molla (Dpto. Economía Aplicada y Estadística)
 Dra. Montserrat Hernández Solís (Dpto. Economía de la Empresa y Contabilidad)
 D.ª Victoria Fernández de Tejada Muñoz (Dpto. Organización de Empresas)
 D.ª Susana Cortés Rodríguez (Dpto. Teoría Económica y Economía Matemática)
 D.ª Teresa Hernández Sánchez (Representante del PAS)

COMISIÓN DE MÁSTER UNIVERSITARIO EN INVESTIGACIÓN EN ECONOMÍA

Dr. Alberto A. Álvarez López (Decano)
 Dra. Laura Parte Esteban (Vicedecana de Investigación y Posgrado)
 Dra. Pilar Alberca Oliver (Coordinadora del Master)
 Dra. Teresa Herrador Alcaide (Vicedecana de Calidad y Tecnología)
 Dra. Laura Rodríguez Fernández (Secretaria Docente del Master)
 Dr. Fernando Barreiro Pereira (Coordinador Esp. de Economía Industrial y de los Servicios)
 Dra. Isabel Escobedo López (Coordinadora de la Esp. de Economía Monetaria y Financiera)
 Dr. Mariano Matilla García (Coordinador Módulo I)
 Dra. Marta Solórzano García (Coordinadora de la Esp. Economía Empresarial)
 Dr. Manuel J. Sánchez Sánchez (Coordinador de Economía Cuantitativa)
 Dr. Pedro Cortiñas Vázquez (Coordinador de la Esp. Economía Pública)
 Dr. Víctor M. González Sánchez (Coordinador de la Esp. Economía Internacional)
 Dra. Laura Rodríguez Fernández (Tutora)
 D. Antonio David Martínez Jenkins (Representante de Estudiantes)
 D.ª Begoña Couto Santarén (Representante del PAS)

2.7.9. Tribunal de Compensación

Dra. Gema Juberías Cáceres (Vicedecana de Estudiantes y Asuntos Económicos)
 Dra. Mª Ángeles Rodríguez Santos (Secretaria Docente de Facultad)
 Dra. Irene Saavedra Robledo (Dpto. Organización de Empresas)
 Dra. Antonia Lopo López (Dpto. Economía Aplicada)
 Dra. Arturo González Romero (Dpto. Tª Económica y Economía Matemática)

Dra. Julio González Arias (Dpto. Economía de la Empresa y Contabilidad)
 Dr. Pedro Cortiñas Vázquez (Dpto. Economía Aplicada y Estadística)
 Dra. Miguel Santamaría Lancho (Dpto. Economía Aplicada e Hª Económica)
 Dra. Blanca Sánchez-Robles Rute (Dpto. Análisis Económico)

2.7.10. Tribunal de Pruebas de Aptitud (desde curso 2008-2009)

Turismo y Diplomatura de Empresariales

Presidente: Dr. Rafael Castejón Montijano

Secretario: Dr. Rubén Osuna Guerrero

Vocal 1º: Dr. Juan Luis Martínez Merino

Vocal 2º: Dra. Teresa Herrador Alcaide

Vocal 3º: Dra. Nieves Arranz Peña

ADE y Economía

Presidente: Ángel, Muñoz Merchante

Secretario: Rosana, de Pablo Redondo

Vocal 1º: Dra. Teresa Garín Muñoz

Vocal 2º: Dr. Pedro Antonio Pérez Pascual

Vocal 3º: Dr. Gregorio Escalera izquierdo

2.8 EVOLUCIÓN DEL PERSONAL DOCENTE INVESTIGADOR Y DEL PERSONAL DE ADMINISTRACIÓN Y SERVICIOS

La evolución del PDI y PAS en la Facultad ha sufrido un descenso significativo en los últimos siete años, como queda reflejado en la siguientes tablas y gráficos:

PDI DE LA FACULTAD:

<i>ESTAMENTOS</i>	Curso 07/08	Curso 08/09	Curso 09/10	Curso 10/11	Curso 11/12	Curso 12/13	Curso 13/14	Curso 14/15	Curso 15/16	Curso 16/17
<i>CATEDRÁTICOS</i>	30	29	29	22	20	19	17	16	15	14
<i>TITULARES DE UNIVERSIDAD Y DE ESCUELA</i>	68	69	69	61	60	59	58	56	56	57
<i>CONTRATADOS DOCTORES</i>	4	8	8	7	14	16	17	22	24	21
<i>COLABORADORES</i>	34	35	35	33	24	23	21	18	16	16
<i>EMÉRITOS/ COLABORADOR HONORÍFICO</i>	3	3	3	3	1	-	1	2	1	2
<i>AYUDANTES</i>	17	16	17	12	12	11	10	8	9	8
<i>ASOCIADOS</i>	21	18	18	16	30	25	21	21	21	21
<i>INVESTIGADORES</i>	5	-	-	-	-	-	2	2	2	2
TOTAL	182	178	179	154	161	153	147	145	144	141

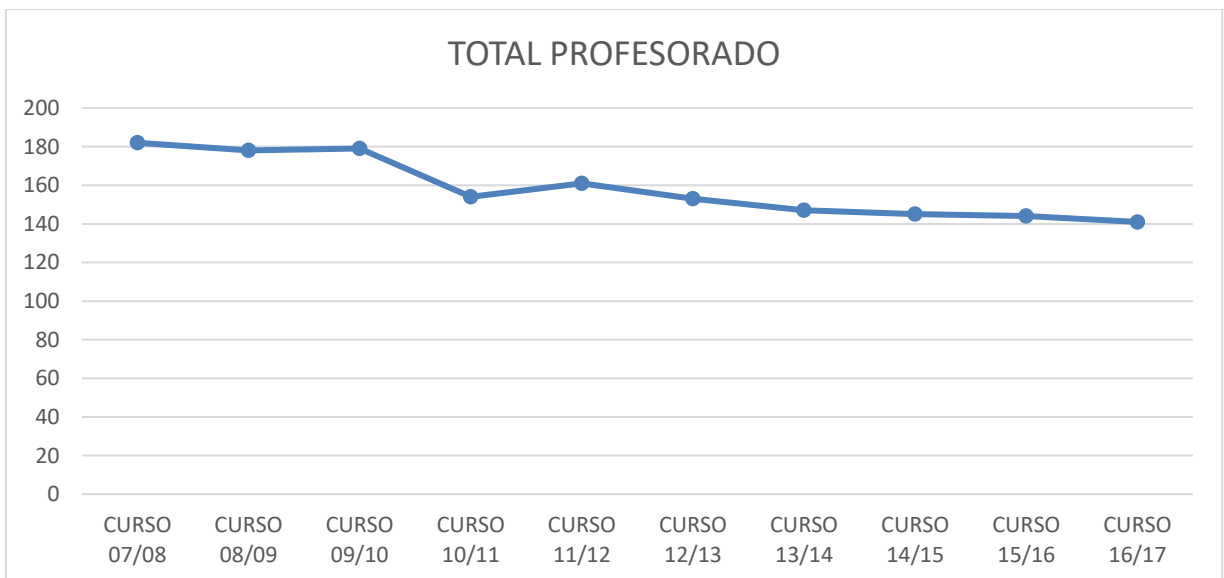
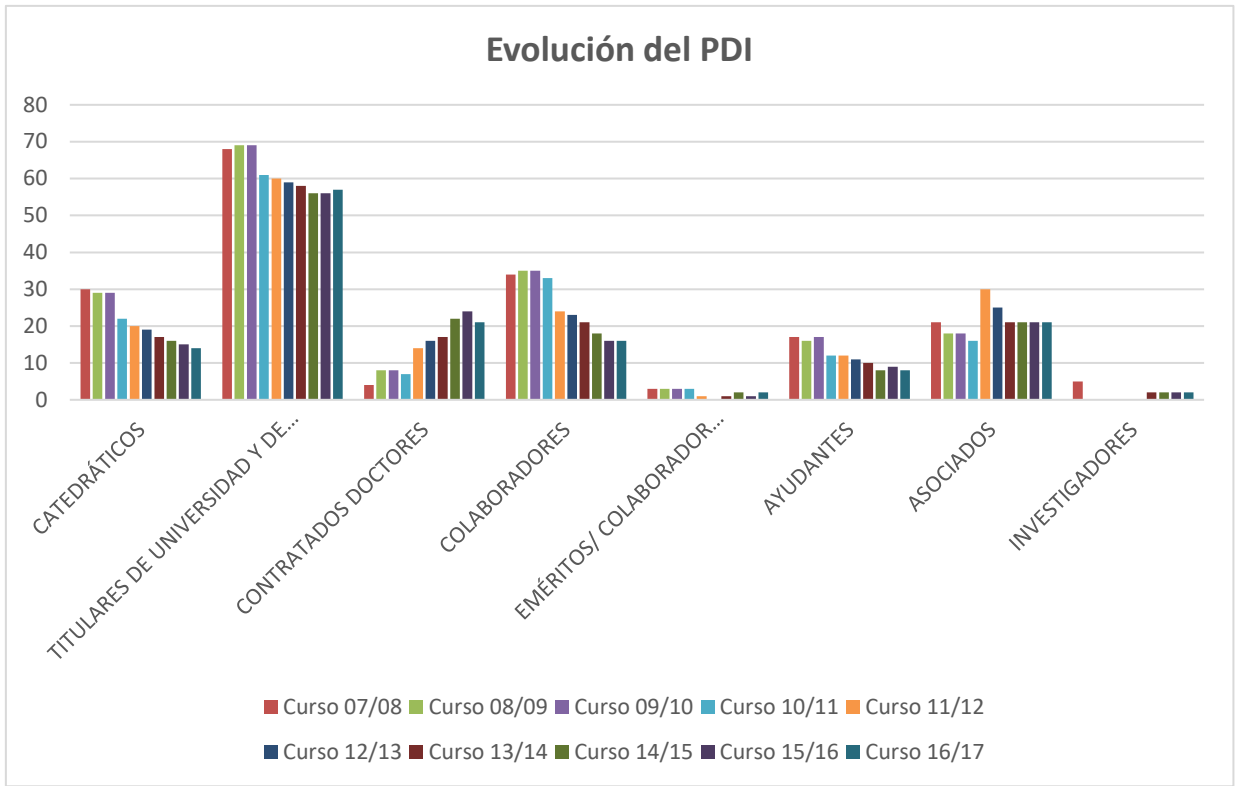

PAS DE LA FACULTAD:

ESTAMENTOS	CURSO 07/08	CURSO 08/09	CURSO 09/10	CURSO 10/11	CURSO 11/12	CURSO 12/13	CURSO 13/14	CURSO 14/15	CURSO 15/16	CURSO 16/17
PAS	67	56	60	59	58	56	55	55	53	51

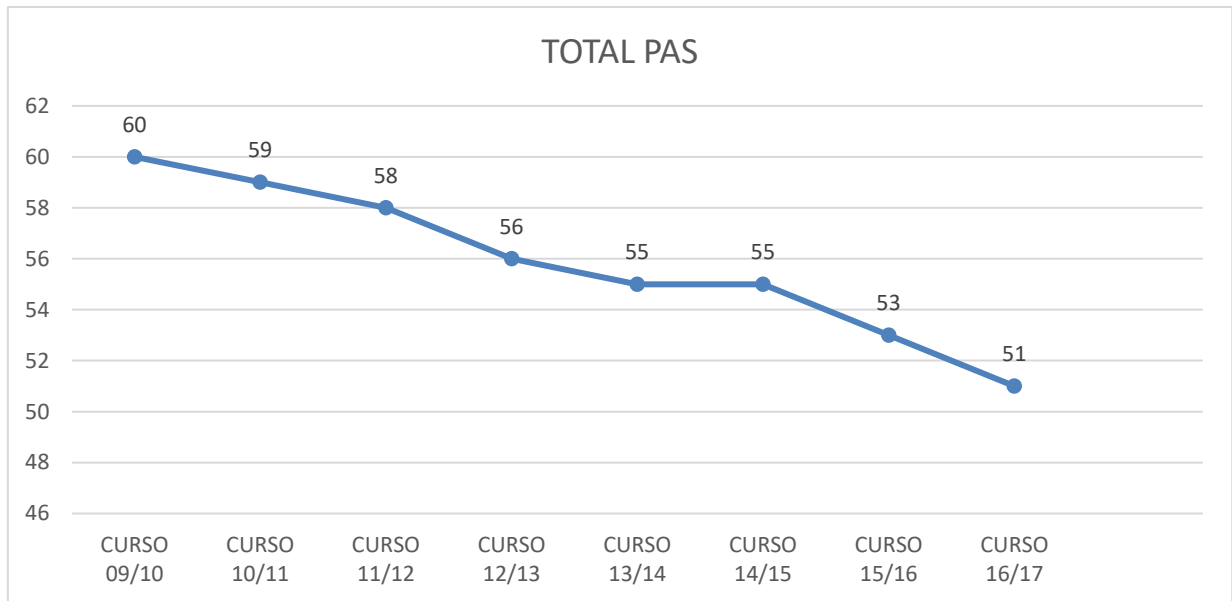

3. DOCENCIA

3.1. PLANES DE ESTUDIO

GRADO EN ECONOMÍA

Primer Curso.

CÓDIGO	NOMBRE ASIGNATURA	CARÁCTER	DURACIÓN	CRÉDITOS
6501101-	Introducción a la Microeconomía	Obligatoria	1 ^{er} Cuatrimestre	6
65011026	Matemáticas para la Economía: Cálculo	Formación Básica	1 ^{er} Cuatrimestre	6
65011032	Fundamentos de Contabilidad	Formación Básica	1 ^{er} Cuatrimestre	6
65011049	Historia Económica Mundial	Formación Básica	1 ^{er} Cuatrimestre	6
65901010	Introducción a la Economía de la Empresa	Formación Básica	1 ^{er} Cuatrimestre	6
65901027	Introducción a la Macroeconomía	Obligatoria	2 ^o Cuatrimestre	6
60011084	Matemáticas para la Economía: Álgebra	Formación Básica	2 ^o Cuatrimestre	6
65011055	Introducción a la Estadística	Formación Básica	2 ^o Cuatrimestre	6
65011078	Historia Económica España	Formación Básica	2 ^o Cuatrimestre	6
65011061	Fundamentos de la Unión Europea	Formación Básica	2 ^o Cuatrimestre	6

Segundo Curso.

CÓDIGO	NOMBRE ASIGNATURA	CARÁCTER	DURACIÓN	CRÉDITOS
65012014	Microeconomía: Consumo	Obligatoria	1 ^{er} Cuatrimestre	6
65012066	Matemáticas Avanzadas para la Economía	Obligatoria	1 ^{er} Cuatrimestre	6
65012072	Economía de la Empresa: Inversión y Financiación	Formación Básica	1 ^{er} Cuatrimestre	6
65012103	Teoría del Presupuesto y del Gasto Público	Obligatoria	1 ^{er} Cuatrimestre	6
65902015	Economía Mundial	Obligatoria	1 ^{er} Cuatrimestre	6
65012037	Teoría de los Ingresos Públicos	Obligatoria	2 ^o Cuatrimestre	6
65012043	Organismos Económicos Internacionales	Obligatoria	2 ^o Cuatrimestre	6
6501205-	Probabilidad. Modelos Probabilísticos	Obligatoria	2 ^o Cuatrimestre	6
65012095	Macroeconomía: Demanda Agregada	Obligatoria	2 ^o Cuatrimestre	6
6501211-	Introducción al Derecho Economía/CCJAAPP)	Formación Básica	2 ^o Cuatrimestre	6

Tercer Curso.

CÓDIGO	NOMBRE ASIGNATURA	CARÁCTER	DURACIÓN	CRÉDITOS
65013019	Microeconomía: Producción y mercados	Obligatoria	1 ^{er} Cuatrimestre	6
65013025	Introducción a la Econometría	Obligatoria	1 ^{er} Cuatrimestre	6
65013031	Política Económica: Objetivos e instrumentos	Obligatoria	1 ^{er} Cuatrimestre	6
6501309-	Economía Internacional	Obligatoria	1 ^{er} Cuatrimestre	6
65013108	Inferencia Estadística	Obligatoria	1 ^{er} Cuatrimestre	6
65013048	Macroeconomía: Oferta agregada	Obligatoria	2 ^o Cuatrimestre	6
65013054	Estructura Económica de España	Obligatoria	2 ^o Cuatrimestre	6
65013060	Políticas Económicas Publicas (Economía)	Obligatoria	2 ^o Cuatrimestre	6
65013077	Sistema Financiero	Obligatoria	2 ^o Cuatrimestre	6
65013083	Econometría	Obligatoria	2 ^o Cuatrimestre	6

Cuarto Curso.

CÓDIGO	NOMBRE ASIGNATURA	CARÁCTER	DURACIÓN	CRÉDITOS
6501402-	Presupuesto y gasto público en España	Obligatoria	1 ^{er} Cuatrimestre	6
65014036	Historia del pensamiento económico	Obligatoria	1 ^{er} Cuatrimestre	6
65014125	Política económica española y comparada (Economía)	Obligatoria	1 ^{er} Cuatrimestre	6
65014131	Macroeconomía avanzada	Obligatoria	1 ^{er} Cuatrimestre	6
65014148	Microeconomía avanzada	Obligatoria	1 ^{er} Cuatrimestre	6
69904034	Inglés profesional y académico	Optativa	1 ^{er} Cuatrimestre	6
65014013	Trabajo Fin de Grado	(TF)	2 ^o Cuatrimestre	6
65014042	Prácticas	Optativa	2 ^o Cuatrimestre	6
65014059	Economía abierta (grado Economía)	Optativa	2 ^o Cuatrimestre	6
65014065	Sociología aplicada	Optativa	2 ^o Cuatrimestre	6
65014071	Mecanismos financieros de la Unión Europea	Optativa	2 ^o Cuatrimestre	6
65014088	Análisis de coyuntura económica	Optativa	2 ^o Cuatrimestre	6
65014094	Métodos econométricos avanzados para la economía	Optativa	2 ^o Cuatrimestre	6
65014102	Teoría del dinero y de la banca	Optativa	2 ^o Cuatrimestre	6
65014119	Sistema tributario Español: Estatal, Autonómico y local	Obligatoria	2 ^o Cuatrimestre	6
65024098	Contabilidad Europea: Estudio de casos	Optativa	2 ^o Cuatrimestre	6
65024106	Financiación internacional de la empresa	Optativa	2 ^o Cuatrimestre	6
65024112	Valoración de empresas	Optativa	2 ^o Cuatrimestre	6
65024129	Juegos de empresas	Optativa	2 ^o Cuatrimestre	6
65024135	Dirección de recursos humanos	Optativa	2 ^o Cuatrimestre	6
65024141	Estrategia medioambiental y desarrollo sostenible: Estudio de casos	Optativa	2 ^o Cuatrimestre	6
65034122	Régimen fiscal de la empresa turística	Optativa	2 ^o Cuatrimestre	6
65034139	Historia económica empresarial	Optativa	2 ^o Cuatrimestre	6
65034145	Análisis de la oferta turística	Optativa	2 ^o Cuatrimestre	6
65034151	Prácticas de comunicación en inglés	Optativa	2 ^o Cuatrimestre	6
65034168	Aplicaciones informáticas para la gestión empresarial	Optativa	2 ^o Cuatrimestre	6
65034174	Turismo cultural y de negocios	Optativa	2 ^o Cuatrimestre	6
69904028	English for social scientists	Optativa	2 ^o Cuatrimestre	6

GRADO EN ADE

Primer Curso.

CÓDIGO	NOMBRE ASIGNATURA	CARÁCTER	DURACIÓN	CRÉDITOS
65021013	Introducción a la Microeconomía	F. Básica	1 ^{er} Cuatrimestre	6
6502102-	Matemáticas I	Formación Básica	1 ^{er} Cuatrimestre	6
65021036	Introducción a la Contabilidad	Formación Básica	1 ^{er} Cuatrimestre	6
65901010	Introducción a la Economía de la Empresa	Formación Básica	1 ^{er} Cuatrimestre	6
65902015	Economía Mundial	Formación Básica	1 ^{er} Cuatrimestre	6
65021042	Introducción a la Estadística	Formación Básica	2 ^o Cuatrimestre	6
65021059	Contabilidad Financiera	Formación Básica	2 ^o Cuatrimestre	6
65021065	Introducción a las Finanzas	Formación Básica	2 ^o Cuatrimestre	6
65021071	Historia Económica	Formación Básica	2 ^o Cuatrimestre	6
65901027	Introducción a la Macroeconomía	Formación Básica	2 ^o Cuatrimestre	6

Segundo Curso.

CÓDIGO	NOMBRE ASIGNATURA	CARÁCTER	DURACIÓN	CRÉDITOS
65022018	Microeconomía (ADE)	Obligatoria	1 ^{er} Cuatrimestre	6
65022024	Matemáticas II	Formación Básica	1 ^{er} Cuatrimestre	6
65022030	Matemática Financiera	Obligatoria	1 ^{er} Cuatrimestre	6
65022047	Introducción al Marketing	Obligatoria	1 ^{er} Cuatrimestre	6
65022053	Economía de la Empresa (ADE)	Obligatoria	1 ^{er} Cuatrimestre	6
6502206-	Renta y Dinero	Obligatoria	2 ^o Cuatrimestre	6
65022076	Estadística Empresarial	Obligatoria	2 ^o Cuatrimestre	6
65022082	Contabilidad Financiera Superior	Obligatoria	2 ^o Cuatrimestre	6
65022099	Dirección de la Producción	Obligatoria	2 ^o Cuatrimestre	6
65902107	Introducción al Derecho (ADE)	Formación Básica	2 ^o Cuatrimestre	6

Tercer Curso.

CÓDIGO	NOMBRE ASIGNATURA	CARÁCTER	DURACIÓN	CRÉDITOS
65023012	Inflación y crecimiento	Obligatoria	1 ^{er} Cuatrimestre	6
65023029	Matemáticas III	Obligatoria	1 ^{er} Cuatrimestre	6
65023035	Inversión y Financiación (ADE)	Obligatoria	1 ^{er} Cuatrimestre	6
65023041	Marketing Estratégico	Obligatoria	1 ^{er} Cuatrimestre	6
65023058	Hacienda Pública y Sistemas Fiscales	Obligatoria	1 ^{er} Cuatrimestre	6
65023064	Estructura Económica y Financiera de España	Obligatoria	2 ^o Cuatrimestre	6
65023070	Econometría (ADE)	Obligatoria	2 ^o Cuatrimestre	6
65023087	Dirección de Operaciones	Obligatoria	2 ^o Cuatrimestre	6
65023093	Contabilidad de Costes	Obligatoria	2 ^o Cuatrimestre	6
65023101	Políticas Económicas Públicas	Obligatoria	2 ^o Cuatrimestre	6

Cuarto Curso.

CÓDIGO	NOMBRE ASIGNATURA	CARÁCTER	DURACIÓN	CRÉDITOS
65024023	Contabilidad de Gestión	Obligatoria	1 ^{er} Cuatrimestre	6
6502403_	Dirección Financiera	Obligatoria	1 ^{er} Cuatrimestre	6
65024046	Sistema Fiscal Español	Obligatoria	1 ^{er} Cuatrimestre	6
65024052	Política Económica Española y Comparada	Obligatoria	1 ^{er} Cuatrimestre	6
65024069	Estrategias y Políticas de Empresa	Obligatoria	1 ^{er} Cuatrimestre	6
65024034	Inglés Profesional y Académico	Optativa	1 ^{er} Cuatrimestre	6
65014059	Economía Abierta	Optativa	2 ^o Cuatrimestre	6
65014065	Sociología Aplicada	Optativa	2 ^o Cuatrimestre	6
65014071	Mecanismos Financieros de la UE	Optativa	2 ^o Cuatrimestre	6
65014088	Análisis de Coyuntura Económica	Optativa	2 ^o Cuatrimestre	6
65014094	Métodos Económicos Avanzados para la Economía	Optativa	2 ^o Cuatrimestre	6
65014102	Teoría del Dinero y de la Banca	Optativa	2 ^o Cuatrimestre	6
65024017	Trabajo Fin de Grado (ADE)	TF	2 ^o Cuatrimestre	6
65024075	Análisis de Estados Financieros	Obligatoria	2 ^o Cuatrimestre	6
65024081	Prácticas de ADE	Optativa	2 ^o Cuatrimestre	12
65024098	Contabilidad Europea: Estudios de casos	Optativa	2 ^o Cuatrimestre	6
65024106	Financiación Internacional de la Empresa	Optativa	2 ^o Cuatrimestre	6
65024112	Valoración de Empresas	Optativa	2 ^o Cuatrimestre	6
65024129	Juegos de Empresas	Optativa	2 ^o Cuatrimestre	6

65024135	Dirección de Recursos Humanos	Optativa	2º Cuatrimestre	6
65024141	Estrategia Medioambiental y Desarrollo Sostenible: Estudio de Casos	Optativa	2º Cuatrimestre	6
65034122	Régimen Fiscal de la Empresa Turística	Optativa	2º Cuatrimestre	6
65034139	Historia Económica Empresarial	Optativa	2º Cuatrimestre	6
65034145	Análisis de la Oferta Turística	Optativa	2º Cuatrimestre	6
65034151	Práctica de comunicación en Inglés	Optativa	2º Cuatrimestre	6
65034168	Aplicaciones Informáticas para la Gestión Empresarial	Optativa	2º Cuatrimestre	6
65034174	Turismo Cultural y de Negocios	Optativa	2º Cuatrimestre	6
69904028	English for Social Scientists	Optativa	2º Cuatrimestre	6

GRADO EN TURISMO

Primer Curso.

CÓDIGO	NOMBRE ASIGNATURA	CARÁCTER	DURACIÓN	CRÉDITOS
65031017	Geografía de los Recursos Turísticos	Formación Básica	1er Cuatrimestre	6
65031023	Fundamentos Matemáticos de las Ciencias Sociales	Formación Básica	1er Cuatrimestre	6
6503103-	Introducción a la Economía de la Empresa	Formación Básica	1er Cuatrimestre	6
65031046	Introducción a la Economía para el Turismo	Formación Básica	1er Cuatrimestre	6
65031052	Introducción al Marketing Turístico	Formación Básica	1er Cuatrimestre	6
65031069	Introducción a la Estadística	Formación Básica	2º Cuatrimestre	6
65031075	Contabilidad Básica	Formación Básica	2º Cuatrimestre	6
65031081	Gestión Financiera	Formación Básica	2º Cuatrimestre	6
65031098	Introducción a la Economía Internacional del Turismo	Formación Básica	2º Cuatrimestre	6
65031106	Inglés para Fines Profesionales	Formación Básica	2º Cuatrimestre	6

Segundo Curso.

CÓDIGO	NOMBRE ASIGNATURA	CARÁCTER	DURACIÓN	CRÉDITOS
65032011	Geografía Turística Mundial	Obligatoria	1er Cuatrimestre	6
65032028	Derecho Administrativo y Legislación del Turismo	Obligatoria	1er Cuatrimestre	6
65032034	Contabilidad Financiera (Turismo)	Obligatoria	1er Cuatrimestre	6
65032040	Sociología del Turismo y del ocio	Obligatoria	1er Cuatrimestre	6
65032057	Inglés I para Turismo	Obligatoria	1er Cuatrimestre	6
65032063	Estadística Aplicada al Turismo	Obligatoria	2º Cuatrimestre	6
6503207-	Análisis Económico del Turismo	Obligatoria	2º Cuatrimestre	6
65032086	Planificación y Dirección de la Empresa Turística	Obligatoria	2º Cuatrimestre	6
65032092	Dirección de las Operaciones en Alojamiento y Restauración	Obligatoria	2º Cuatrimestre	6
65032100	Inglés II para Turismo	Obligatoria	2º Cuatrimestre	6

Tercer Curso.

CÓDIGO	NOMBRE ASIGNATURA	CARÁCTER	DURACIÓN	CRÉDITOS
65033016	Derecho Mercantil	Obligatoria	1 ^{er} Cuatrimestre	6
65033022	Patrimonio Histórico Artístico	Obligatoria	1 ^{er} Cuatrimestre	6
65033039	Contabilidad de Costes para la Empresa Turística	Obligatoria	1 ^{er} Cuatrimestre	6
65033045	Informática Aplicada a la Gestión Turística	Obligatoria	1 ^{er} Cuatrimestre	6
65033051	Comportamiento Organizativo y Recursos Humanos	Obligatoria	1 ^{er} Cuatrimestre	6
65033068	Segunda Lengua I: Alemán	Obligatoria	2 ^o Cuatrimestre	6
65033074	Segunda Lengua I: Francés	Obligatoria	2 ^o Cuatrimestre	6
65033080	Segunda Lengua I: Griego Actual	Obligatoria	2 ^o Cuatrimestre	6
65033097	Segunda Lengua I: Italiano	Obligatoria	2 ^o Cuatrimestre	6
65033105	Técnicas de Predicción Turística	Obligatoria	2 ^o Cuatrimestre	6
65033111	Comunicación y Distribución de Productos Turísticos y del Ocio	Obligatoria	2 ^o Cuatrimestre	6
65033128	Estructura Económica de los Mercados Turísticos	Obligatoria	2 ^o Cuatrimestre	6
65033134	Demanda de Turismo: Microfundamentos	Obligatoria	2 ^o Cuatrimestre	6

Cuarto Curso.

CÓDIGO	NOMBRE ASIGNATURA	CARÁCTER	DURACIÓN	CRÉDITOS
65034027	Bienes y Patrimonio Cultural	Obligatoria	1 ^{er} Cuatrimestre	6
65034033	Investigación Social del Turismo	Obligatoria	1 ^{er} Cuatrimestre	6
6503404-	Segunda Lengua II: Alemán	Obligatoria	1 ^{er} Cuatrimestre	6
65034056	Segunda Lengua II: Francés	Obligatoria	1 ^{er} Cuatrimestre	6
65034062	Segunda Lengua II: Griego Actual	Obligatoria	1 ^{er} Cuatrimestre	6
65034079	Segunda Lengua II: Italiano	Obligatoria	1 ^{er} Cuatrimestre	6
65034085	Inversión y Financiación	Obligatoria	1 ^o Cuatrimestre	6
65034091	Política Económica Turística	Obligatoria	1 ^o Cuatrimestre	6
65014059	Economía Abierta (Grado Economía)	Optativa	2 ^o Cuatrimestre	6
65014065	Sociología Aplicada	Optativa	2 ^o Cuatrimestre	6
65014071	Mecanismos Financieros de la UE	Optativa	2 ^o Cuatrimestre	6
65014088	Análisis de Coyuntura Económica	Optativa	2 ^o Cuatrimestre	6
65014094	Métodos Económicos Avanzados para la Economía.	Optativa	2 ^o Cuatrimestre	6
65014102	Teoría del Dinero y de la Banca	Optativa	2 ^o Cuatrimestre	6
65024098	Contabilidad Europea: Estudio de Casos	Optativa	2 ^o Cuatrimestre	6
65024106	Financiación Internacional de la Empresa	Optativa	2 ^o Cuatrimestre	6
65024112	Valoración de Empresas	Optativa	2 ^o Cuatrimestre	6
65024129	Juegos de Empresa	Optativa	2 ^o Cuatrimestre	6
65024135	Dirección de Recursos Humanos	Optativa	2 ^o Cuatrimestre	6
65024141	Estrategia Medioambiental y Desarrollo Sostenible: Estudio de Casos	Optativa	2 ^o Cuatrimestre	6
65034010	Trabajo Fin de Grado (Turismo)	Optativa	2 ^o Cuatrimestre	6
6503410-	Comportamiento del Consumidor	Obligatoria	2 ^o Cuatrimestre	6
65034116	Prácticas (Turismo)	Optativa	2 ^o Cuatrimestre	12
65034122	Régimen Fiscal de la Empresa Turística	Optativa	2 ^o Cuatrimestre	6
65034139	Historia Económica Empresarial	Optativa	2 ^o Cuatrimestre	6
65034145	Análisis de la Oferta Turística	Optativa	2 ^o Cuatrimestre	6
65034151	Prácticas de Comunicación en Inglés	Optativa	2 ^o Cuatrimestre	6

65034174	Turismo Cultural y de Negocios	Optativa	2º Cuatrimestre	6
65034168	Aplicaciones informáticas para la Gestión Empresarial	Optativa	2º Cuatrimestre	6

3.2. EVOLUCIÓN DEL ALUMNADO EN LA FACULTAD

TITULACIONES	CURSO 07/08	CURSO 08/09	CURSO 09/10	CURSO 10/11	CURSO 11/12	CURSO 12/13	CURSO 13/14	CURSO 14/15	CURSO 15/16	CURSO 16/17
A.D.E.	7.084	6.893	7.039	4.900	3.760	2.195	1 076	476	188	--
ECONOMÍA	3.137	3.288	2.431	1.909	1.245	644	316	114	55	--
TURISMO (Diplomatura)	5.798	5.872	5.800	3.879	2.733	1.150	509	167	--	--
CC.EMPRESARIALES (Diplomatura)	6.876	8.745	8.046	4.412	2.718	1.054	292	99	--	--
GRADO ECONOMÍA			3.068	3.631	3.854	4.355	3.916	3.995	4.076	3.845
GRADO ADE				9.732	11.322	13.450	13.114	13.266	12.333	10.961
GRADO TURISMO				2.876	3.297	4.394	4.138	4.179	4.070	3.753
TOTAL	22.895	24.798	26.384	31.339	28.929	27.242	23 361¹³	21.440	20.479	18.559

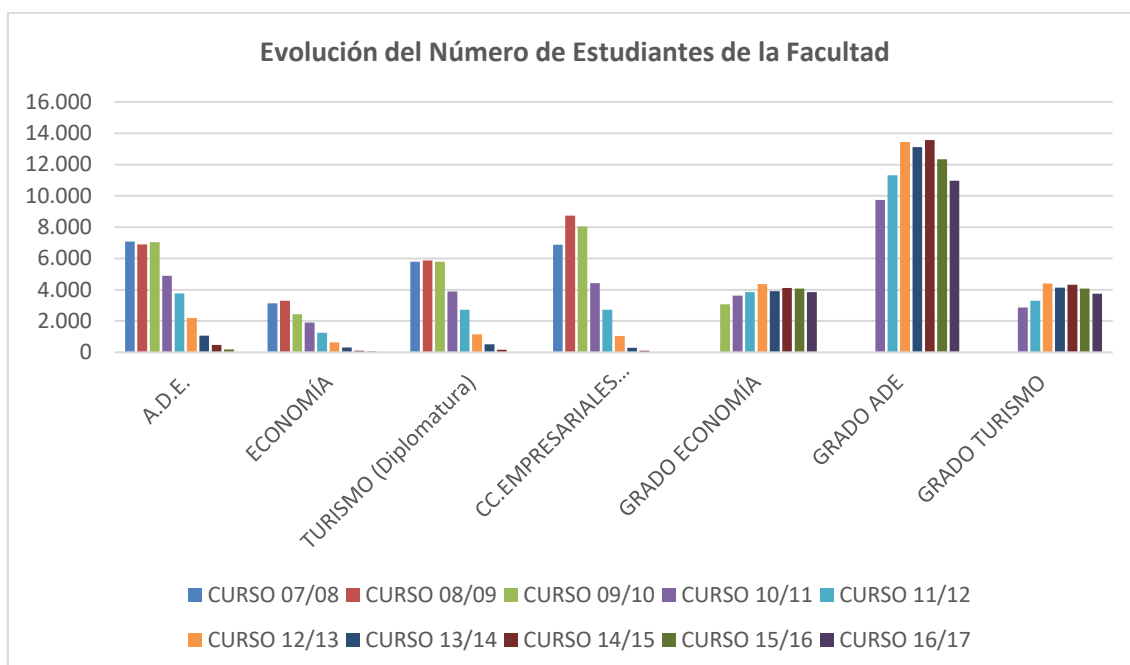

¹³ Desde el curso 13/14 se toma como dato las matriculas efectivas.

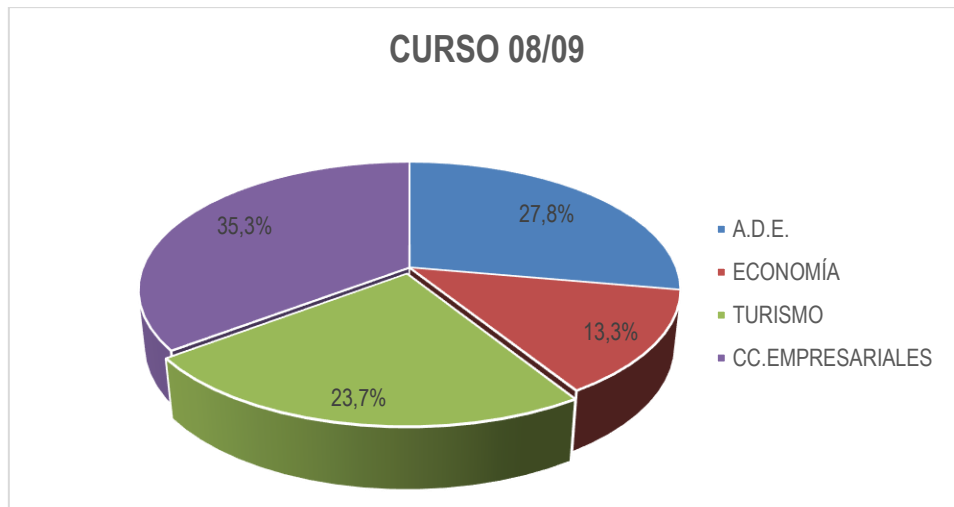
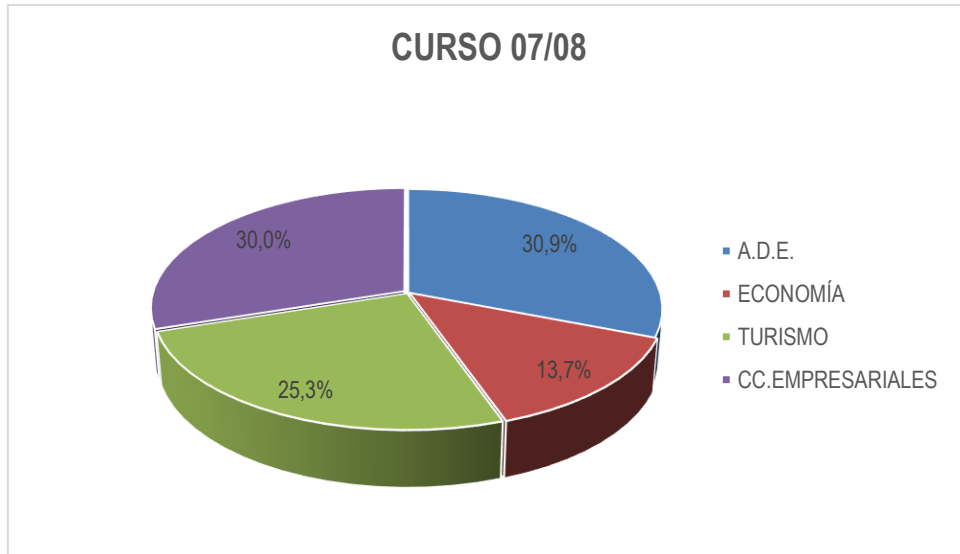

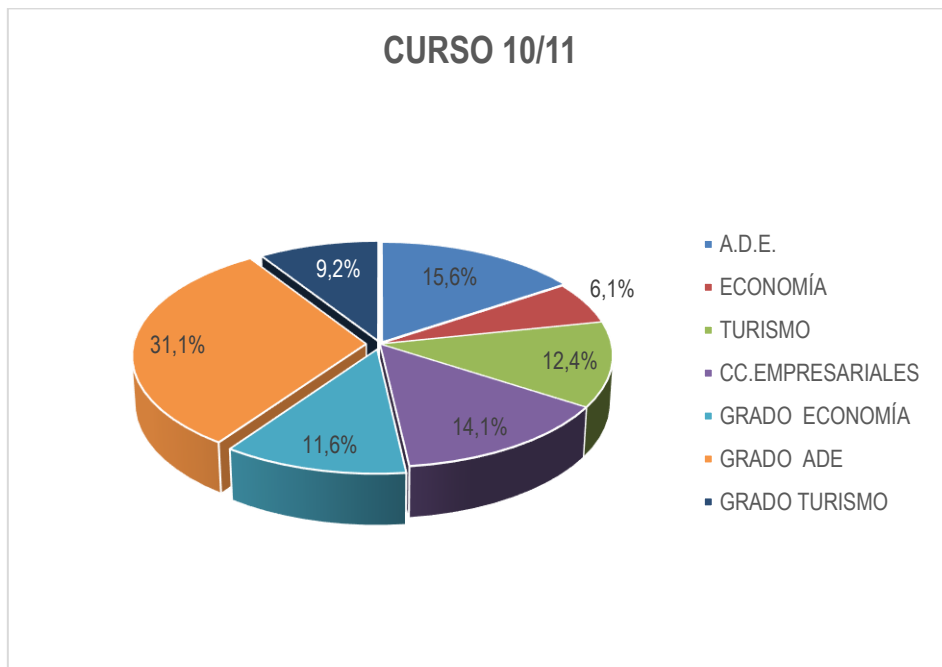
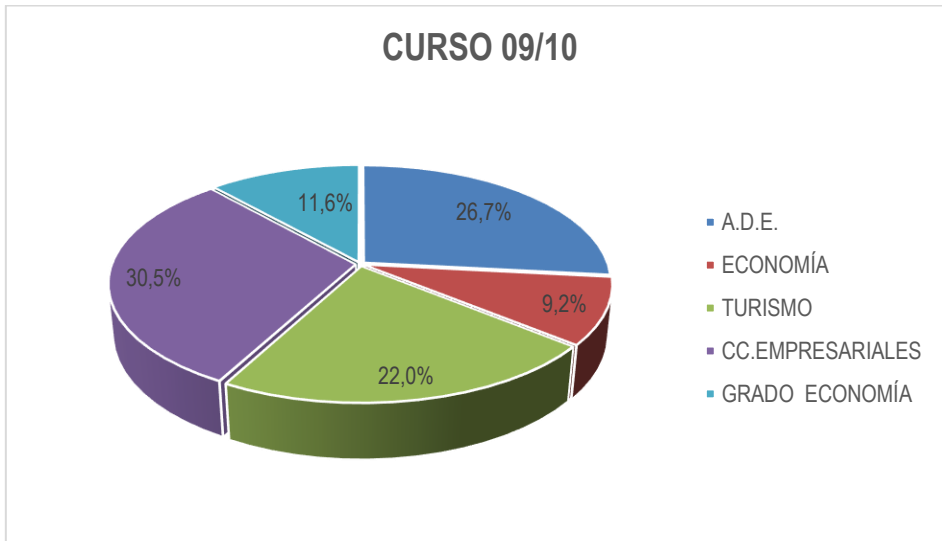

CURSO 11/12

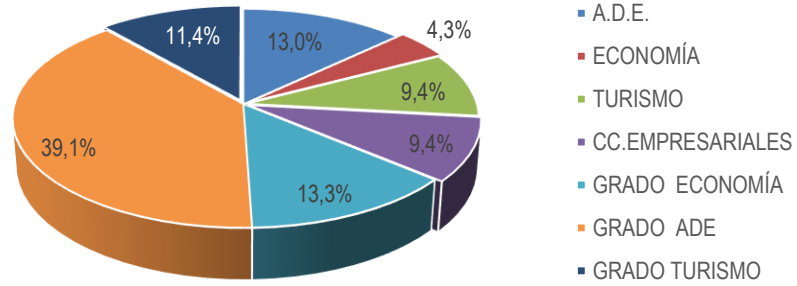

CURSO 12/13

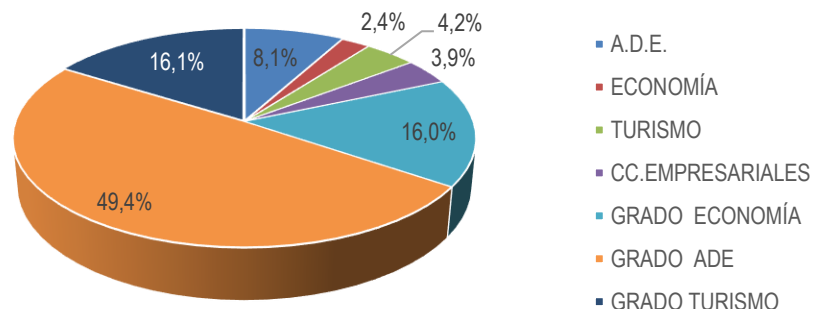

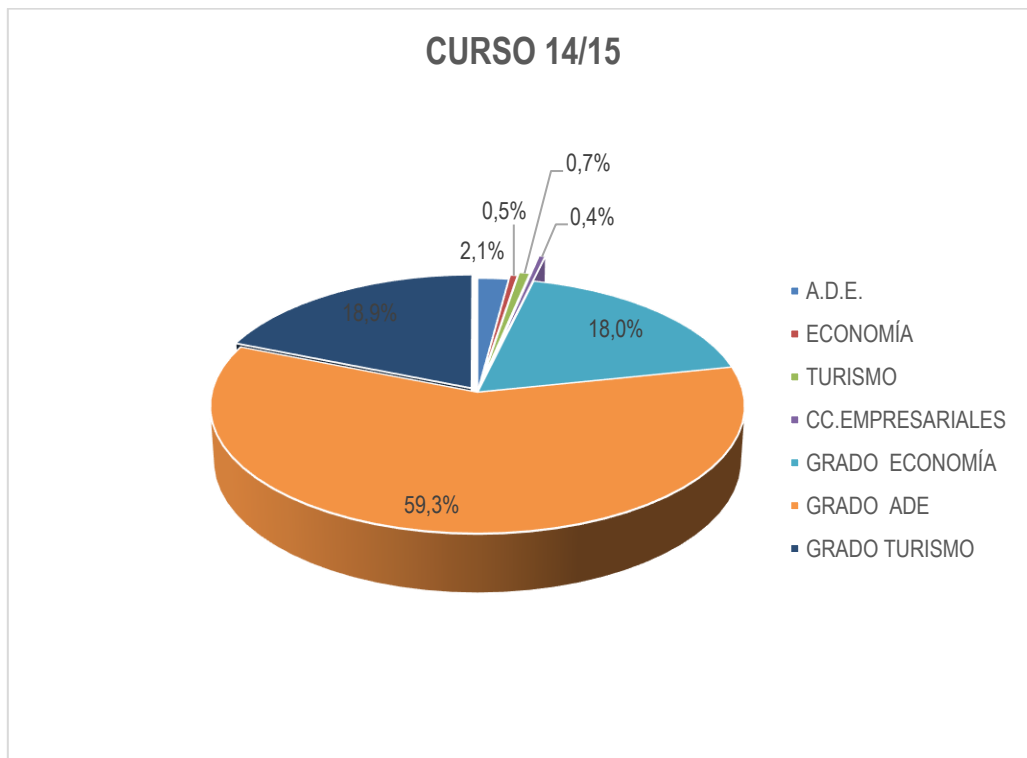
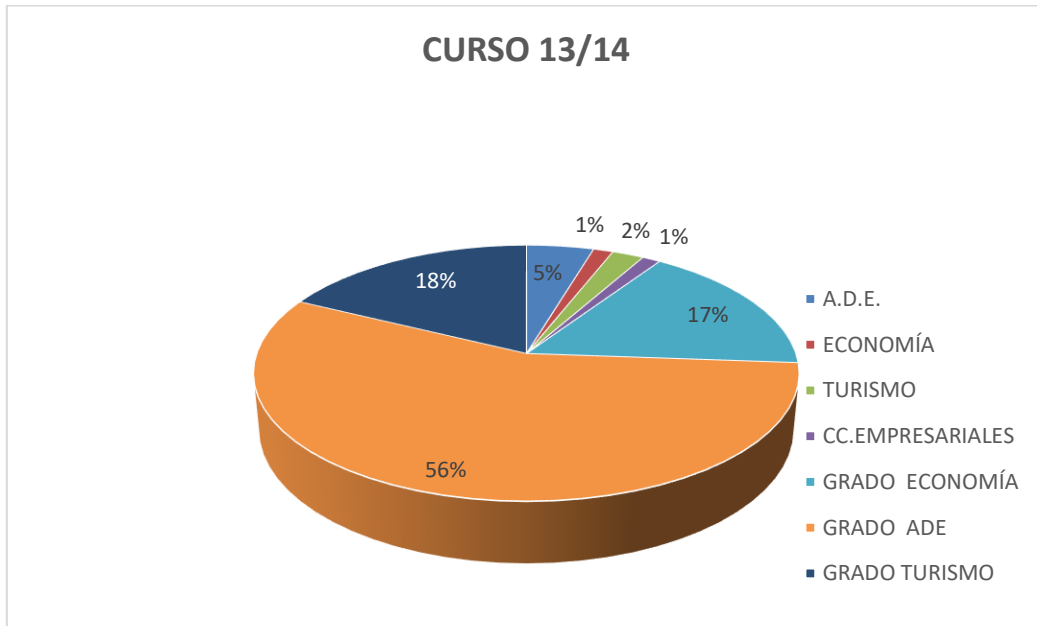

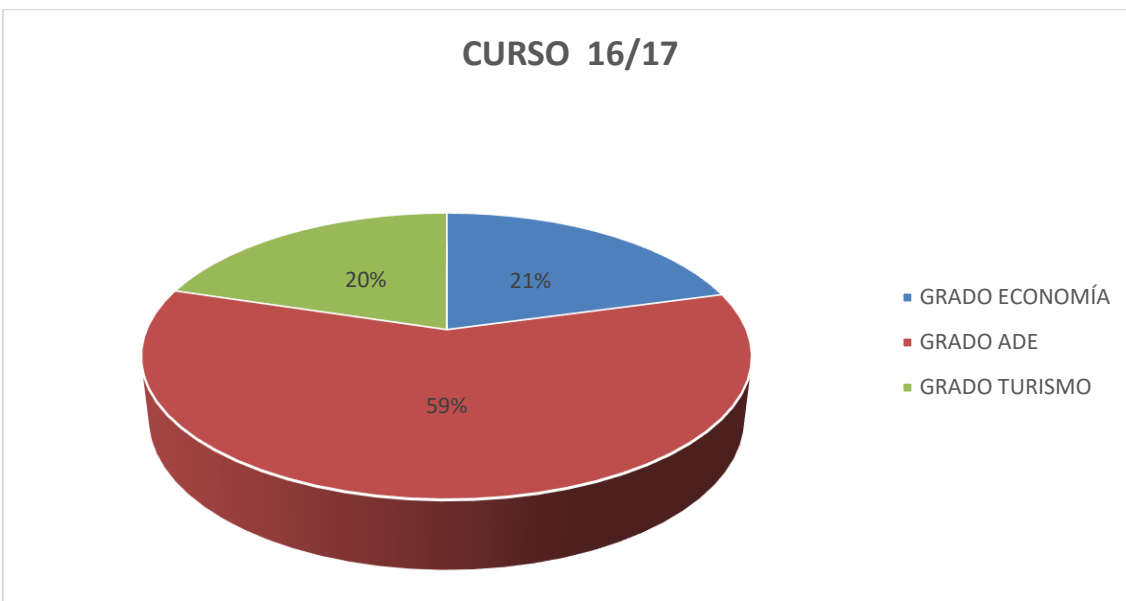
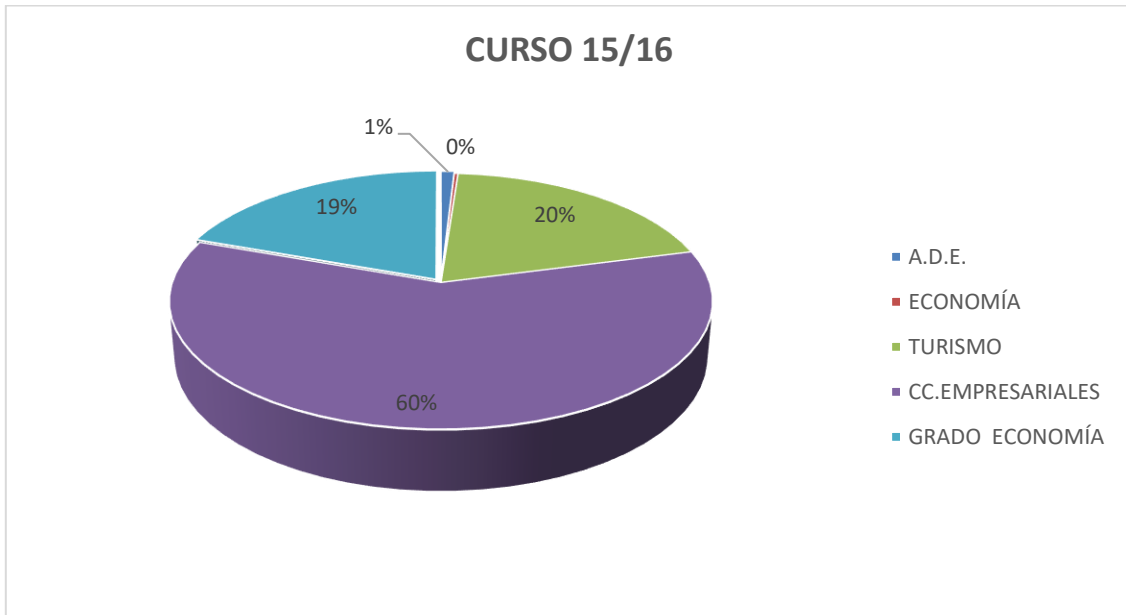

3.3. EVOLUCIÓN DEL ALUMNADO EGRESADO DE LA FACULTAD

TITULACIONES	CURSO 07/08	CURSO 08/09	CURSO 09/10	CURSO 10/11	CURSO 11/12	CURSO 12/13	CURSO 13/14	CURSO 14/15	CURSO 15/16	CURSO 16/17
A.D.E.	109	108	106	110	103	132	155	183	97	
ECONOMÍA	69	68	67	81	90	98	117	78	22	
TURISMO (Diplomatura)	170	246	297	302	315	355	330	188		
CC.EMPRESARIALES (Diplomatura)	35	59	94	96	146	197	219	118	2	
GRADO ECONOMÍA						30	47	75	17	119
GRADO ADE							139	185	113	238
GRADO TURISMO							46	90	16	155
TOTAL	383	481	564	589	654	812	1.053	917	267	512

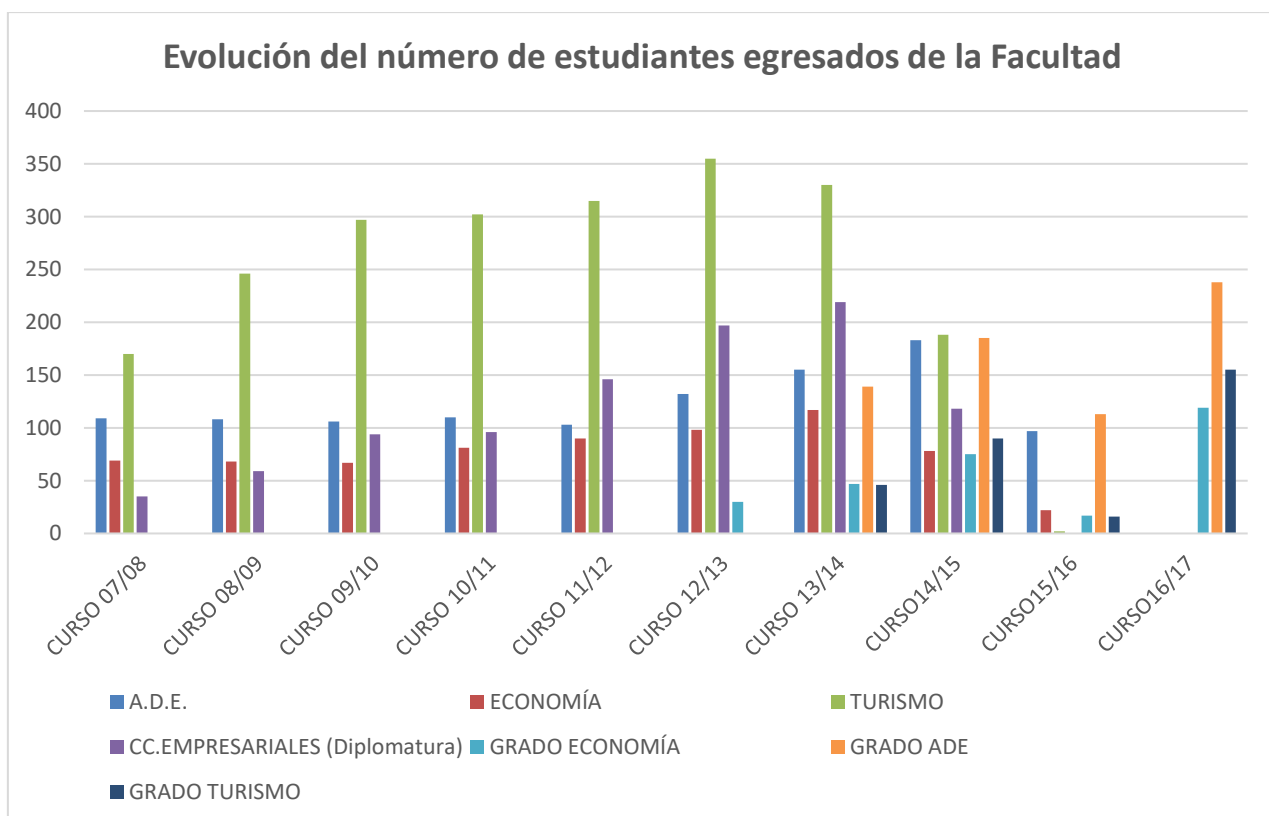

3.4. EVOLUCIÓN DEL ALUMNADO DE LOS PROGRAMAS OFICIALES DE POSGRADO DE LA FACULTAD

La oferta de másteres oficiales de Posgrado de la Facultad se compone de dos titulaciones:

- **Máster Universitario en Investigación en Economía.** El número de alumnos matriculados durante el curso académico 2015/2016 ascendió a 133 y finalizaron 23.
El número de alumnos matriculados durante el curso académico 2016/2017 ascendió a 128 y finalizaron 18.
- **Master Interuniversitario en Sostenibilidad y Responsabilidad Social Corporativa.** El número de alumnos matriculados durante el curso académico 2015/2016 fue de 182, y finalizaron 53.
El número de alumnos matriculados durante el curso académico 2016/2017 fue de 156 , y finalizaron 57.

Además, la Facultad participa en los siguientes másteres interfacultativos oficiales:

- **Máster Universitario en Unión Europea .** El número de alumnos matriculados durante el curso académico 2016/2017 ascendió a 119.
- **Master Universitario en Formación del Profesorado y de Educación Secundaria Obligatoria y Bachillerato, Formación Profesional y Enseñanzas de Idiomas.** El número de alumnos matriculados durante el curso académico 2016/2017 fue de 1203.

4. TÍTULOS DE LA FACULTAD

4.1. MÁSTER UNIVERSITARIO EN INVESTIGACIÓN EN ECONOMÍA

En el curso académico 2016/2017 la Comisión del Máster en Investigación en Economía se ha reunido en dos ocasiones:

- En la reunión de la Comisión del Máster del 5 de Octubre de 2016 se informa a los miembros de la Comisión sobre el Informe definitivo de ANECA y la renovación favorable de la acreditación del Máster en Investigación en Economía. En esta Comisión se resuelven las admisiones para el curso académico 2016/2017 según el baremo establecido; y se estudian las solicitudes de reconocimiento de créditos para el curso académico 2016/2017. Además se analizan y ratifican los cambios en las Guías didácticas del curso 2016/17, se presenta el informe de los Trabajos Fin de Máster del curso académico 2015/2016 correspondiente a las convocatorias de junio y de septiembre y se adjudican las matrículas de honor.
- En la reunión correspondiente al 21 de Marzo de 2017 los principales acuerdos adoptados por la Comisión del Máster en Investigación en Economía hacen referencia a la composición de los tribunales para las defensas de los TFM y a la Mentorización de los alumnos nuevos del Máster. En lo referente a la composición de los tribunales para las defensas de los TFM, la Comisión del Máster ha aprobado que las defensas de los TFM sean evaluadas por dos únicos tribunales: uno para el área de Economía y otro para el área de Empresa. En lo que respecta al proceso de Mentorización de los alumnos nuevos del Máster, la Comisión del Máster propone comenzar con un proceso de orientación a los estudiantes, y ello mediante la asignación de un mentor que actuaría como orientador desde que el estudiante se matricula en el Máster hasta que finaliza sus estudios. En este curso académico 2016/2017 también se ha implantado la tutela académica como opción para los alumnos que se preinscriben en el TFM.

4.2. MÁSTER UNIVERSITARIO EN FORMACIÓN DEL PROFESORADO DE EDUCACIÓN SECUNDARIA OBLIGATORIA Y BACHILLERATO, FORMACIÓN PROFESIONAL Y ENSEÑANZAS DE IDIOMAS

El objetivo principal del Máster es proporcionar al futuro profesor la adquisición de una formación especializada que le habilite para el ejercicio de la enseñanza en la Educación Secundaria Obligatoria y Bachillerato, Formación Profesional y Escuelas Oficiales de Idiomas conforme a las directrices y exigencias de la ORDEN ECI/3858/2007, de 27 de diciembre; y el REAL DECRETO 1834/2008, de 8 de noviembre.

El máster en FPP tiene una especialidad de Economía y Administración de Empresas. Las asignaturas que se imparten son las siguientes:

- Complementos de Formación en Economía de la Empresa
- Complementos para la formación en Economía
- Prácticum II

- Enseñando a Enseñar Economía
- Trabajo fin de Máster, especialidad Economía y Administración de Empresas

4.3. MÁSTER EN SOSTENIBILIDAD Y RESPONSABILIDAD SOCIAL CORPORATIVA (RSC)

El objetivo general del **Máster en Sostenibilidad y RSC** es analizar y profundizar en el concepto y múltiples dimensiones de la Sostenibilidad y de la Responsabilidad Social Corporativa (RSC), poniendo el énfasis en conocer en detalle las herramientas de gestión y evaluación existentes, las políticas y estrategias, integrales y transversales, existentes para las organizaciones que implementen la RSC, así como los mecanismos de diálogo e interacción con los principales *stakeholders* o grupos de interés. Se imparte de forma conjunta por la Universidad Nacional de Educación a Distancia (UNED) y la Universidad Jaume I de Castellón (UJI).

Coordinadora del máster: D.^a Marta de la Cuesta González

Secretario del Máster: D. Juan Diego Paredes Gásquez hasta enero de 2017.

Secretaria del Máster: D.^a Elena Casado García-Hirschfeld.

Matriculados en la UNED 2016/2017: 156 estudiantes

Egresados en la UNED 2016/2017: 57 estudiantes

4.4. Formación Continua

Curso de Formación Continua aprobados por Junta de Facultad el 22 de junio de 2015 y aprobados en Consejo de Gobierno de 30 de junio de 2015

Título	Tipo	Director	Departamento
Big Data para organizaciones	Máster	Francisco Mochón Morcillo	ANÁLISIS ECONÓMICO
Curso superior de protección de datos, privacidad y seguridad de la información	Desarrollo Profesional y Personal	Santiago Garrido Buj	ORGANIZACIÓN DE EMPRESAS
Dirección Logística y de Operaciones de la cadena de suministros	Programa Modular	Javier Conde Collado	ORGANIZACIÓN DE EMPRESAS
Fundamentos de Gestión Emprendedora	Desarrollo Profesional y Personal	José Luis Gómez Barroso	ECONOMÍA APLICADA
Liderazgo y Gestión Emocional	Experto Universitario	Pedro Cortiñas	ECONOMÍA APLICADA y ESTADÍSTICA
Liderazgo, Dirección y Organización de Proyectos de Excelencia	Programa Modular	Javier Conde Collado	ORGANIZACIÓN DE EMPRESAS
Negocios Digitales	Master	Francisco Mochón Morcillo	ANÁLISIS ECONÓMICO
Organización del trabajo para auxiliares de enfermería	Diploma de Experto profesional	Javier Conde Collado	ORGANIZACIÓN DE EMPRESAS
Planificación y gestión de intervenciones de cooperación para el desarrollo	Master	Marta de la Cuesta González	ECONOMÍA APLICADA

5. CÁTEDRAS DE LA FACULTAD

5.1 CÁTEDRA AQUAE

La Cátedra AQUAE está dirigida por la Profa. Amelia Pérez Zabaleta, e inició sus actividades en octubre de 2013.

A continuación se resumen las principales actividades realizadas durante el curso 2016-2017.

- 13 de octubre, **PREMIOS 2016 de la Cátedra Aquae de Economía del Agua**. Renovación del convenio de la Cátedra Aquae de Economía del agua, Fundación Aquae /UNED.
- 20 de febrero de 2017. **V Seminario de la Cátedra AQUAE de Economía del Agua**. Valoración económica del agua de riego en la Cuenca del Segura.
- 29 de marzo. **VIII Jornada de la Cátedra Aquae de Economía del Agua**. *Suez Spain Water Management* compartió los retos de la gestión de aguas residuales y la economía circular.
- 22 de junio. **VI Seminario Cátedra AQUAE de Economía del Agua**. Convocatoria de la III Edición de premios de TFG y TFM en temas relacionados con Economía del Agua.

5.2 CATEDRA STANLEY SECURITY

- **Proyecto de investigación sobre el control de errantes en el entorno de los trastornos asociados al espectro autista**

Desde antiguo los cuidadores de personas con síndrome de espectro autista han venido demandando el apoyo de las nuevas tecnologías (TIC) para una mejor prestación de servicios a este colectivo. En este sentido, uno de los soportes de las políticas futuras de ayuda a la discapacidad y asistenciales en general será sin duda la tecnología. El gran desarrollo de una serie de tecnologías concurrentes tales como la microelectrónica y los microsistemas, la informática, la inteligencia artificial, las comunicaciones, entre otros, están abriendo grandes posibilidades para dar respuesta a muchos de los problemas planteados en este campo

Desde la Cátedra Universitaria de Seguridad Privada se está desarrollando un proyecto de Investigación consistente en el diseño e implantación piloto de un sistema de monitorización y control de la fase de sueño de personas con discapacidad física, motora y sensorial por trastornos asociados al espectro Autista (TEA).

El proyecto consiste en la instalación de un sistema de video vigilancia y control mediante cámaras IP¹⁴ en los entornos físicos de dichas personas que permitan controlar la fase de sueño, generando alertas de diferentes tipos en función de la incidencia acaecida, para ser tratadas por monitores especializados y con protocolos de actuación ad hoc.

El sistema detecta movimientos en las zonas parametrizadas (v.gr., la cama), diferenciando entre movimientos típicos del sueño y aquellos otros derivados de algún problema (v.gr., crisis de naturaleza epiléptica). Igualmente el sistema genera un informe sobre el periodo nocturno, individualizando y pormenorizando todos los sucesos que el equipo terapéutico considere relevantes en cada paciente para su análisis posterior mediante registros e informes históricos de frecuencias, etc.

Ante una incidencia activa, la cámara y el terapeuta-vigilante perciben la imagen y el tipo de señal asociado, lo que le permite a este último evaluar la situación y aplicar los correspondientes protocolos de actuación.

El sistema permite igualmente controles de domótica (abrir o cerrar puertas, encender luces, control de errantes, etc.), e incluso que familiares de la persona asistida puedan eventualmente visionar en tiempo real a la persona en cuestión.

En la actualidad, el proyecto, y tras la fase de implantación del sistema piloto en colaboración con los terapeutas del Centro en el que se está instalando, está en la fase de prueba y validación y a punto de ser presentado públicamente.

En el proyecto participan, junto al equipo de la Cátedra, que diseña el sistema, los siguientes *partners*:



Cátedra de Empresa UNED, quien diseña el Sistema



Proveedor de las Cámaras y del Software



Sponsor de la Cátedra e instalador del Sistema



Centro de terapias para personas de espectro TEA y lugar de implementación del sistema piloto

¹⁴ Las cámaras IP, al actuar como una cámara y un ordenador combinados, forman un única unidad inteligente que captura y transmite imágenes reales directamente a través de una red IP (v.gr., LAN/intranet/internet), permitiendo a los usuarios visualizar y/o gestionar la cámara desde un navegador Web en cualquier ordenador, lugar y momento. Las grabaciones pueden almacenarse en un dispositivo de almacenamiento en cualquier lugar de la red.

6. ESCUELA DE PRÁCTICA EMPRESARIAL

La Escuela de Práctica Empresarial se constituye por iniciativa de la Facultad de Ciencias Económicas y Empresariales de la UNED en el año 2013, con el objetivo de organizar diferentes tipos de actividades dirigidas a favorecer y fomentar la orientación profesional de su alumnado en el mundo de la economía y de la empresa.

Los destinatarios naturales son nuestros estudiantes: aquellos que estudiaron en la UNED y ahora desean actualizar sus conocimientos, pero también lo son todas aquellas personas con formación universitaria, o que ejerzan su actividad profesional en el ámbito de la economía o de la empresa, y que necesiten completar su formación. La formación a lo largo de la vida es un elemento clave para el progreso de la sociedad, porque sin la actualización de los conocimientos es muy difícil ser competitivo, y la Escuela ofrece esta posibilidad a todos aquellos que estén interesados por su formación continua.

Junta Directiva

Director (decano)

-D. Alberto A. Álvarez López

Director Ejecutivo

-D. Pedro Gonzalo Cortiñas Vázquez

Secretaria Académica

-D.ª María Teresa Nogueras Lozano

Miembro del Equipo Rectoral

-Vicerrectora de Planificación y Asuntos Económicos

Miembros designados por la Junta de Facultad de Ciencias Económicas y Empresariales (21 de junio de 2013)

-D. Rafael Castejón Montijano (Director del Departamento de Economía Aplicada)

-D. Ángel Muñoz Alamillos (Director del Departamento de Economía Aplicada y Estadística)

-D. Eduardo Pérez Gorostegui (Director del Departamento de Organización de Empresas)

Comisión Permanente

Director

-D. Alberto A. Álvarez López

Director Ejecutivo

-D. Pedro Gonzalo Cortiñas Vázquez

Secretaria Académica

-Dña. María Teresa Nogueras Lozano

7. ACTIVIDADES DE INVESTIGACIÓN Y TRANSFERENCIA

7.1. PREMIOS EXTRAORDINARIOS DOCTORADO

Premios Extraordinarios de Doctorado otorgados en el curso 2016/2017 para tesis leídas en el curso 2015/2016

SECCIÓN EMPRESARIALES:

- Dra. Isabel Martín Domínguez
- Dr. Víctor M. Martín Martínez

SECCIÓN ECONÓMICAS:

- Dra. Elisa Vargas Amelin
- Dra. Ana Belén Miquel Burgos
- Dra. Gracia Serrano García
- Dr. José Antonio Molina Marfil
- Dr. Francisco Sebastián Costa

7.2. ACTIVIDADES DE DIFUSIÓN Y TRANSFERENCIA DE CONOCIMIENTOS

- Se han defendido cuatro tesis doctorales en el Programa en Economía y Empresa de las Escuela Internacional de Doctorado de la UNED, coordinado por el profesor José M^a Labeaga Azcona.
- Se ha creado en la Facultad un nuevo Grupo de Investigación: “Economía del Bienestar y Participación Ciudadana. Modernización de las Políticas Públicas”, cuyo investigador principal es el Prof. José Luis Calvo. Participantes: Pedro Gonzalo Cortiñas Vázquez; José Humberto López Martínez; Gustavo Palomares Lerma; M. Cristina Sánchez Figueroa; Marta Solórzano García; Jorge Vega Núñez
- Se han firmado 12 artículos 83 y 3 convenios de colaboración:

28 de septiembre de 2016

- Contrato entre **D. César Muñoz Martínez**, profesor del Departamento de Economía Aplicada y la empresa INVESTIGACIÓN MARKETING e INFORMÁTICA S.L. para realizar un proyecto de investigación “Modelos de predicción nowcast con datos de Google Trends para la mejora de la estadística turística: La previsión y segmentación del gasto de los turistas extranjeros en España”.
- Contrato entre **D. César Muñoz Martínez**, profesor del Departamento de Economía Aplicada y la empresa INVESTIGACIÓN, PLANIFICACIÓN Y DESARROLLO S.A. para la realización del proyecto de investigación “Actualización de la Estadística de Salarios Agrarios”.

24 de Noviembre

- Contrato entre **D. Enrique San Martín González**, profesor de la UNED y la Asociación de Municipios Ribereños de los embalses de Entrepeñas y Buendía para la realización de un estudio sobre Impactos socioeconómicos del Trasvase Tajo-Segura en los embalses de cabecera de Entrepeñas y Buendía para la Asociación.

18 de enero

- Contrato entre **D^a Josefa Moral Rincón**, profesora de la UNED y la Asociación After Market Club, para la realización de un Libro Blanco sobre el Sector de la Postventa de Automoción en coautoría con Juan Laborda.

21 de febrero

- Contrato entre **D. Pedro Cortinas**, profesor de la UNED y la Comunidad de Madrid, para la realización de los trabajos de “Dirección de la elaboración cuentas sectoriales a partir de la información proporcionada por el Registro Mercantil”.
- Contrato entre **D. Arturo González Romero**, profesor de la UNED y SEGUROS OCASO, para la realización de un curso de especialización en Estadística, Finanzas, Economía y contabilidad para un grupo de empleados de la entidad.

31 de mayo

- Contrato entre **D^a Marta de la CUESTA GONZÁLEZ**, profesora de la UNED y la Empresa SPAINSIF-FORO ESPAÑOL DE INVERSIÓN SOCIALMENTE RESPONSABLE para la realización del proyecto de investigación “Fiscalidad en la toma de decisiones de la inversión socialmente responsable.
- Contrato entre **D. José M^a LABEAGA**, profesor de la UNED y RED ELÉCTRICA ESPAÑOLA para la realización de un Proyecto “Decisiones individuales, demanda doméstica de electricidad y eficiencia energética”.
- Contrato entre **D. Pedro CORTIÑAS VÁZQUEZ**, Profesor de la UNED y la Agencia de Certificación en Innovación Española, S.L. para la realización del servicio de evaluación del proyecto Evolución del Modelo Meaningful Brands y Nuevos Indicadores con código ACIE de Expediente 274.008.016
- Contrato entre **D. Pedro CORTIÑAS VÁZQUEZ**, profesor de la UNED y la Agencia de Certificación en Innovación Española, S.L. para la realización del proyecto “Desarrollo de modelizaciones estadísticas avanzadas para la optimización de tarifas en el Sector” con código ACIE de Expediente 1686.001.16.
- Contrato entre **D. Mariano Matilla García**, Profesor de la UNED y la Fundación INVESFORD, para la realizar investigaciones análisis econométricos y estadísticos Big Data.

20 de junio

- Prórroga del Contrato entre **D. Gonzalo ESCRIBANO** y la Fundación Real Instituto El Cano para la realización de investigaciones referentes a “El programa de energía y cambio climático”

Total: 11 contratos nuevos y 1 renovación

3 de Noviembre

- Renovación del Convenio de Colaboración entre la Universidad Nacional de Educación a Distancia (UNED) y Fundación AQUAE, para la creación de la “Cátedra AQUAE de Economía del agua”. Profesor: Amelia Pérez Zabaleta
- Convenio Marco de Colaboración entre la Fundación Nueva Cultura del Agua y la UNED. Profesor: Enrique San Martín

20 de junio

- Convenio Específico de Coedición entre la Universidad Nacional de Educación a Distancia y la Editorial Universitas, S.A.

Total: 2 convenios de colaboración y una renovación

7.3. Erasmus

Los acuerdos firmados el curso académico anterior (2015-2016) con las universidades europeas dentro del Programa Erasmus+ se mantienen. Además, tenemos dos nuevos acuerdos dentro del Programa:

- Con la *Universitatea Petrol-Gaze din Ploiesti*, de Rumanía, que se establece para movilidad de docentes y estudiantes.
- Con la *Università Cattolica del Sacro Cuore*, de Milán, que se establece para movilidad de docentes; se está estudiando la posibilidad de ampliar a movilidad de estudiantes.

Los acuerdos con las universidades de Brasil y de México, en el marco de las Becas Iberoamericanas Santander Universidades, se mantienen.

7.4. Premios

- Durante este curso académico, la profesora de nuestra Facultad Ana Isabel Segovia San Juan, junto con Francisco Javier Sosa Álvarez y Antonio Luis San Frutos Velasco, profesores del Centro Universitario de Estudios Financieros (CUNEF), han sido galardonados con el **V Premio Reina María Cristina en la modalidad de Economía, por el trabajo titulado: "Grupos de sociedades y responsabilidad penal: una anomalía en el proceso decisional"**. Este premio es de carácter internacional y reconoce la labor investigadora; cuenta con el patrocinio del Banco Santander.
- Los profesores Francisco Javier Palencia González y M^a Carmen García Llamas, de la Facultad de Ciencias Económicas y Empresariales de la UNED, han recibido el **“Premio ASEPUMA a la Mejor Propuesta Docente 2017”**, otorgado por la Asociación Española de Profesores de Matemáticas para la Economía y la Empresa (ASEPUMA)
- En el marco de las IX Jornadas de Redes de Innovación Docente que organiza nuestra universidad (julio 2017), ha recibido el **Premio a la mejor Red de Investigación en Innovación Docente** la titulada *Escribir para aprender: evaluación automática de respuestas*

con *Grubric*, coordinada por Miguel Santamaría, profesor de Economía Aplicada e Historia Económica, de Facultad de Ciencias Económicas y Empresariales de la UNED.

7.5. Seminarios o Jornadas

Octubre 2016

- 5 de octubre. **Conferencia:** “Tarifas residenciales inteligentes y descarbonización”, impartida por el Dr. Julián Barquín Gil.
- 18 y 19 de octubre. **Jornadas sobre Economía Colaborativa**, impartidas por el Dr. Davide Arcidiacono de la Universidad Católica de Milán.

Noviembre 2016

- 11 de noviembre. **Presentación del libro** “Avances y Retos en Economía Financiera y Empresarial”, Editorial Universitaria Ramón Areces, 2017. Homenaje al profesor Andrés de Pablo López.

Diciembre 2016

- 1 diciembre. **Seminario** “Minería de datos y Big Data a través de software libre”, impartido por Dr. Mauricio Beltrán Pascual, Técnico superior de Estadística en la Junta de Castilla y León.

Febrero 2017

- 23 de febrero. **Conferencia** “Hiring Subsidies for Disabled Workers in Spain. Do they work?”, impartida por Dr. Sergi Jiménez Martín de la Universidad Pompeu Fabra.

Marzo 2017

- 23 de marzo. **Mesa debate sobre “Turismo colaborativo: retos, amenazas y oportunidades”**.

Mayo 2017

- 4 de mayo. **Seminario de Metodología.** “Modelos multivariantes para investigaciones en economía y empresa”. Impartido por el Dr. Mauricio Beltrán Pascual, Técnico Superior de Estadística en la Junta de Castilla y León.

Julio 2017

- 6 de julio. **Jornada de intercambio de experiencias docentes en Economía, Empresa y Turismo.** Con participación de profesores de varias universidades.

7.6. Programas radiofónicos

La Facultad de Ciencias Económicas y Empresariales de la UNED ha realizado, a lo largo del curso 2015/2016, un programa de radio dirigido a los estudiantes matriculados en los nuevos Grados de Economía ADE y Turismo y en los planes que actualmente están en extinción (Licenciaturas de Economía y ADE y Diplomaturas de Turismo y Ciencias Empresariales). El programa se ha emitido dentro del espacio de radio de la *UNED Sin Distancias*, en la sección

denominada Economía, Empresa y Turismo. Su finalidad principal ha sido completar y mejorar el proceso de aprendizaje de los alumnos e informarles sobre los estudios que están realizando.

El programa se ha grabado en los estudios de radio del CEMAV, situados en la C/ Juan del Rosal, y se ha emitido como un espacio radiofónico semanal de treinta minutos de duración, los jueves de 5:00 a 5:30 h. a.m., a través de Radio Nacional de España (Radio 3 - FM) y también ha sido accesible por Internet a través del Canal UNED (<http://www.canaluned.com>).

Dentro de este programa semanal, se ha tratado cada semana un tema monográfico bajo la forma de entrevista o coloquio-debate, en el que se han analizado diversos temas de fondo relacionados con los principales problemas económicos actuales. En los debates han participado profesores de los distintos departamentos de la Facultad, así como personas de instituciones académicas, organismos públicos, empresas o centros de investigación invitadas por su condición de especialistas cualificados en relación con los temas tratados:

Adicionalmente, dentro del mismo programa se han incorporado informaciones breves sobre investigaciones, publicaciones, proyectos y tesis doctorales del personal docente e investigador de la Facultad, así como sobre otros temas relacionados con la ciencia económica y la actualidad económica y social.

Programas de radio de la Facultad de CC. Económicas y Empresariales, espacio *Economía, Empresa y Turismo* en Radio 3.

29 de junio de 2017

- *"Algunas consideraciones sobre la responsabilidad penal de las personas jurídicas"*
Ana Isabel Segovia San Juan, profesora de Economía Financiera y Contabilidad (UNED), Premio Reina María Cristina de Economía 2017
- *"Docencia, cultura, deporte y cursos de verano en el Centro Asociado de Madrid de la UNED"*
Amelia Pérez Zabaleta, directora del Centro Asociado de Madrid (UNED), directora Cátedra Economía del Agua (UNED-Fundación Aquae)
- *"Análisis y representación gráfica de funciones matemáticas con Excel"*
María Carmen García Llamas, profesora de Teoría Económica y Economía Matemática (UNED), premio ASEPUMA 2017
Francisco Javier Palencia González, profesor de Teoría Económica y Economía Matemática (UNED), premio ASEPUMA 2017
- *"Docencia, extensión cultural y cursos de verano en el Centro Asociado de la UNED de Segovia"*
Víctor Manuel González Sánchez, profesor de Economía Aplicada, director del Centro Asociado de Segovia.

15 de junio de 2017

- *"Innovación y destinos turísticos inteligentes"*

María Jesús Such Devesa, profesora Dpto. Economía; coordinadora del Grupo de Investigación ATURI (Análisis del Sector Turístico e Innovación), Universidad de Alcalá

- *"Empresa, Derechos Humanos y Derechos Laborales"*

Orencio Vázquez Oteo, profesor de Economía Aplicada (UNED), coordinador, Observatorio de Responsabilidad Social Corporativa

Elena Salgado Rodríguez, analista, Observatorio de Responsabilidad Social Corporativa

01 de junio de 2017

- *"Cursos de Verano UNED 2017: Marca personal: conviértete en un profesional que marque la diferencia"*

Elena Ruiz Larrocha, profesora Departamento de Ingeniería de Software y Sistemas Informáticos, UNED

Pedro Gonzalo Cortiñas Vázquez, profesor del Departamento Economía Aplicada y Estadística, UNED

Germán Antelo Solozábal, especialista en Coaching Financiero, Psicotrading y Formación

- *"Una visión actual y global del Sistema Financier "*

Fernando Pampillón Fernández, catedrático de Economía Aplicada e Historia Económica, UNED

Marta de la Cuesta González, profesora Economía Aplicada e Historia Económica, UNED

Cristina Ruza Paz-Curbera, profesora Economía Aplicada e Historia Económica, UNED

Orencio Vázquez Oteo, profesor Economía Aplicada e Historia Económica, UNED

18 de mayo de 2017

- *"Indicadores clave en la Información fiscal y RSC: una aplicación en las empresas del IBEX-35"*

Orencio Vázquez Oteo, profesor de Economía Aplicada (UNED), coordinador, Observatorio de Responsabilidad Social Corporativa

Eva Pardo Herrasti, investigadora del Departamento de Economía Aplicada e Historia Económica, UNED

04 de mayo de 2017

- *"Grupo de Investigación UNED "Economía del Bienestar y Participación Ciudadana"*

José Luis Calvo González, profesor del Departamento Análisis Económico, UNED

Pedro Gonzalo Cortiñas Vázquez, profesor del Departamento Economía Aplicada y Estadística, UNED

María Cristina Sánchez Figueroa, profesora del Departamento Economía Aplicada y Estadística, UNED

- *"Análisis del lobby en la normativa internacional de arrendamientos"*

Lucía Mellado Bermejo, profesora del Departamento de Economía de la Empresa y Contabilidad, UNED

Enrique Villanueva García, profesor del Departamento de Economía Financiera y Contabilidad II, UCM

20 de abril de 2017

- "Gestión del Talento en la Empresa Española"

Juan Carlos Pérez Espinosa, presidente de Facthum, (Consultora internacional especialista en Factor Humano).

06 de abril de 2017

- *"Aguas residuales y economía circular: VIII Jornada Cátedra Aquae de Economía del Agua"*

Amelia Pérez Zabaleta, directora de la Cátedra Aquae de Economía del agua, UNED

Philippe Rouge, director de estrategia de operaciones de Plantas de Tratamiento de Agua de SUEZ España

- Mesa Debate "Turismo Colaborativo: retos, amenazas y oportunidades"

José Miguel Rodríguez Antón, catedrático de Organización de Empresas (UAM), presidente Comisión de Turismo, AECA

Laura Parte Esteban, vicedecana de Investigación y Postgrado de la Facultad de Ciencias Económicas y Empresariales, UNED

23 de marzo de 2017

- "Seis décadas de integración europea: ¿estamos donde queríamos estar?"

María Ángeles Rodríguez Santos, profesora Economía Aplicada, UNED

Elena Casado García-Hirschfeld, profesora Economía Aplicada, UNED

- *"El proceso de gestación de la actual Unión Europea (1950-1957)"*

Antonia Calvo Hornero, catedrática de Economía Aplicada (UNED), catedrática Jean Monnet de Unión Europea

- *"30 aniversario del libro "Nuestro Futuro Común", un hito mundial en pro del desarrollo sostenible"*

Informe "Nuestro Futuro Común" o Informe Brundtland (Naciones Unidas, 20 de marzo de 1987)

Amelia Pérez Zabaleta, directora de la Cátedra Aquae de Economía del agua, UNED

09 de marzo de 2017

- *"Perspectiva histórica y sectorial de las crisis económicas en España"*
Mauro Hernández Benítez, profesor de Economía Aplicada e Historia Económica, UNED
Francisco Comín Comín, catedrático de Historia e Instituciones Económicas, UAH
- *"La Escuela de Práctica Empresarial de la UNED apuesta por la actualización y la mejora profesional"*
Pedro Gonzalo Cortiñas Vázquez, director de la Escuela de Práctica Empresarial, UNED

23 de febrero de 2017

- *"Geopolítica y energía: retos en 2017"*
Gonzalo Escribano Francés, profesor Economía Aplicada UNED y director del Programa "Energía y Cambio Climático" del Real Instituto Elcano
- *"El nexo Agua-Energía-Alimentación: tendencias e investigación"*
Beatriz Mayor Rodríguez, licenciada en Ciencias Ambientales, doctora en Geología y máster en Integrated Water Management, Premio Accésit Tesis Doctoral 2016 Cátedra Aquae

09 de febrero de 2017

- *"La empresa española en 2016 y expectativas 2017"*
José Manuel Rodríguez Carrasco, catedrático emérito de Organización de Empresa, UNED
Víctor Manuel Martín Martínez, profesor de Organización de Empresas, UNED
- *"Turismo colaborativo: impacto y retos"*
María Jesús Such Devesa, decana adjunta Facultad de Ciencias Económicas, Empresariales y Turismo, coordinadora del grupo de investigación ATURI (Análisis del Sector Turístico e Innovación), Universidad de Alcalá

26 de enero de 2017

- *"El Año Internacional del Turismo Sostenible para el Desarrollo centra la agenda del sector en 2017"*
Rafael Castejón Montijano, catedrático Economía Aplicada e Historia Económica, UNED
Esther Méndez Pérez, profesora titular Economía Aplicada, UNED

08 de enero de 2017

- *"La herramienta de evaluación G-Rubric, Premio Consejo Social UNED 2016"*
Mauro Hernández Benítez, profesor de Economía Aplicada e Historia Económica, UNED
José María Luzón Encabo, profesor de Psicología Evolutiva y de la Educación, UNED
- *"Economía Circular y Cátedra Aquae de Economía del Agua (Fundación Aquae-UNED)"*

Esther Méndez Pérez, profesora del Departamento de Economía Aplicada e Historia Económica, miembro del equipo de investigación de la Cátedra Aquae de Economía del Agua (UNED-Fundación Aquae), UNED

Bárbara Soriano Martínez, investigadora de la Cátedra Aquae de Economía del Agua (UNED-Fundación Aquae)

Mario Ballesteros Olza, colaborador Cátedra Aquae de Economía del Agua (UNED-Fundación Aquae)

15 de diciembre de 2016

– *"Liderazgo y RSC"*

Irene Saavedra Robledo, directora del Curso de Experto Universitario en RSC, profesora titular de Organización de Empresas, UNED

Isabel Roser Hernández, vicepresidenta, Asociación española de Directivos en Responsabilidad Social (DIRSE)

Bernardo Cruza Martos, director de Responsabilidad Corporativa, El Corte Inglés

01 de diciembre de 2016

– *"La estrategia de las grandes corporaciones y las cartas del presidente"*

José Manuel Rodríguez Carrasco, catedrático emérito de Organización de Empresa, UNED

– *"Imagen de España y realidad en el informe SIDIR 2016"*

María Carmen González Enríquez, catedrática de Ciencia Política y de la Administración (UNED); directora, Observatorio Imagen de España (Real Instituto Elcano)

17 de noviembre de 2016

– *"Los profesores Oliver Hart y Bengt Holmström galardonados con el Nobel de Economía 2016"*

Rafael Morales-Arce Macías, catedrático de Economía Financiera, UNED

– *"Retos y oportunidades de la RSE para la pyme"*

Paloma Lemonche Fernández, socia-directora, Acción49

03 de noviembre de 2016

– *"Valoración económica del uso del agua"*

David Martínez Granados, premio Tesis Doctoral 2016 Cátedra Aquae de Economía del Agua, Fundación Aquae –UNED

– *"La gran divergencia: la no-Europa antes de 1800"*

Rafael Barquín Gil, profesor Economía Aplicada e Historia Económica, director MOOC "La gran divergencia: la no-Europa antes de 1800", UNED

– *"La función directiva en la RSE"*

Isabel Roser Hernández, vicepresidenta, Asociación española de Directivos en Responsabilidad Social (DIRSE)

20 de octubre de 2016

– *"La Unión Europea y el Brexit"*

Antonia Calvo Hornero, catedrática de Economía Aplicada (UNED), catedrática Jean Monnet de Unión Europea

– *"Nueva etapa en la Cátedra Aquae de Economía del Agua (Fundación Aquae-UNED)"*

Amelia Pérez Zabaleta, directora de la Cátedra Aquae de Economía del agua, UNED

Manuel Cermerón Romero, patrono Fundación Aquae, presidente del jurado de los "Premios 2016 Cátedra Aquae de Economía del Agua"

06 de octubre de 2016

– *"Curso MOOC en la UNED: Dimensiones de la Responsabilidad Social"*

Eva Pardo Herrasti, investigadora Dpto. de Economía Aplicada (UNED), co-responsable del Curso MOOC "Dimensiones de la Responsabilidad Social"

Beatriz Fernández Olit, coordinadora de RSC (Economistas sin Fronteras), profesora Master UNED-UJI Sostenibilidad y RSC

Orencio Vázquez Oteo, profesor de Economía Aplicada (UNED), coordinador, Observatorio de Responsabilidad Social Corporativa

Eduardo Sánchez Jacob, coordinador Área de Empresa y Desarrollo (ONGAWA, Ingeniería para el Desarrollo Humano)

8. GESTIÓN PRESUPUESTARIA

EJECUCIÓN DEL PRESUPUESTO DE LA FACULTAD A 31/12/2016 PRESUPUESTO DE GASTOS				
Clasificación orgánica	18DM00			
Programa	322C			
Clasificación Económica - Concepto	Crédito Inicial	Crédito Total	Crédito Disponible	Obligaciones reconocidas
213 - REPAR.MANTEN.CONSERV.MAQUIN., INSTALAC. Y UTILLAJE	1406,6	1406,6	96,95	1302,85
Total 21 - REPARAC., MANT. Y CONSERVACION	1406,6	1406,6	96,95	1302,85
220 - MATERIAL DE OFICINA	9029,86	9029,86	-12346,93	21283,84
221 - SUMINISTROS	703,3	703,3	703,3	0
222 - COMUNICACIONES	1500	901,53	901,53	0
226 - GASTOS DIVERSOS	23099,01	32290,7	-593,84	32884,54
227 - TRABAJOS REALIZADOS POR OTRAS EMPRESAS Y PROFESIONALES	16879,2	20104,2	13533,02	6552,89
Total 22 - MATERIAL, SUMINISTROS Y OTROS	51211,37	63029,59	2197,08	60721,27
230 - DIETAS	1195,61	1195,61	727,41	468,2
231 - LOCOMOCION	492,31	492,31	-96,66	588,97
233 - OTRAS INDEMNIZACIONES	0	-1288	-1288	0
Total 23 - INDEMNIZ. POR RAZON SERVICIO	1687,92	399,92	-657,25	1057,17
Total 2 - GASTOS CORRIENTES EN BIENES Y SERVICIOS	54305,89	64836,11	1636,78	63081,29
622 - MAQUINARIA,INSTALACIONES Y UTILLAJE	351,65	351,65	351,65	0
625 - EQUIPOS INFORMATICOS	1407,66	1407,66	458,6	949,06
Total 62 - INVERSION NUEVA ASOCIADA AL FUNCIONAMIENTO OPERATIVO DE LOS	1759,31	1759,31	810,25	949,06
Total 6 - INVERSIONES REALES	1759,31	1759,31	810,25	949,06
Suma Total	56065,2	66595,42	2447,03	64030,35
Modificaciones Presupuestarias sobre el crédito inicial				

Incremento de crédito procedente del fondo de contingencia para atender trabajos encargados para un taller sobre economía de la salud, Facultad de CC.EE. y Empresariales	5000			
Incremento de crédito procedente del fondo de contingencia para atender la adquisición de una licencia de base de datos económico-financiera 2016. ECONÓMICAS	8000			
Modificación presupuestaria Fondos del Máster de Sostenibilidad y RSC	-3808,31			
Incremento de crédito procedente del fondo de contingencia para cofinanciar el pago de la última factura derivada del contrato con la empresa AMADEUS. Fac. CCEE y Empresariales.	3225			
Modificación presupuestaria para el abono al profesorado de la Fac. de Económicas de las entrevistas para admisión alumnos mayores de 40 años	-1288			
Consumo telefónico 2º semestre Facultades, Escuelas y Departamentos	-598,47			