

FACULTAD DE CIENCIAS ECONÓMICAS Y EMPRESARIALES

MEMORIA ANUAL 2014-2015



30 de septiembre de 2015

ÍNDICE

	Pág.
1. PRESENTACIÓN.....	2
2. ORGANIZACIÓN ACADÉMICA	4
2.1. EQUIPO DECANAL.....	4
2.2. PROFESORADO.....	6
2.3. PERSONAL DE ADMINISTRACIÓN Y SERVICIOS	8
2.4. REPRESENTANTES DE PROFESORES TUTORES	10
2.5. REPRESENTANTES DE ESTUDIANTES	10
2.6. DEPARTAMENTOS	10
2.7. COMISIONES.....	11
2.8. EVOLUCIÓN DEL PERSONAL DOCENTE INVESTIGADOR Y DEL PERSONAL DE ADMINISTRACIÓN Y SERVICIOS.....	15
3. DOCENCIA.....	17
3.1. PLANES DE ESTUDIO.....	17
3.2. EVOLUCIÓN DEL ALUMNADO EN LA FACULTAD	24
3.3. EVOLUCIÓN DEL ALUMNADO EGRESADO DE LA FACULTAD	28
3.4. EVOLUCIÓN DEL ALUMNADO DE LOS PROGRAMAS OFICIALES DE POSGRADO DE LA FACULTAD	29
4. INVESTIGACIÓN	29
4.1 TESIS DOCTORALES-	29
4.2. PREMIOS EXTRAORDINARIOS CONVOCATORIA 2013/2014	31
5. MÁSTER DE LA FACULTAD.....	31
6. CÁTEDRAS DE LA FACULTAD	33
7. ESCUELA DE PRÁCTICA EMPRESARIAL (PEDRO Y TERESA)	39
8. ACTIVIDADES DE DIFUSIÓN Y TRANSFERENCIA DE CONOCIMIENTOS	40
9. PROGRAMAS RADIOFÓNICOS	41
10. “TERTULIAS CAFÉ. ECONOMÍA HOY”	47
11. GESTIÓN PRESUPUESTARIA.....	48

1. PRESENTACIÓN

La memoria de este curso académico 2014/2015 que ahora termina, de acuerdo con la línea de los últimos años, trata de dar cuenta del esfuerzo e interés que la comunidad universitaria, y muy especialmente la comunidad de nuestra Facultad, ha realizado para proporcionar a todos nuestros estudiantes la mejor formación posible y el mejor servicio académico y administrativo. De acuerdo con ello, y antes de nada, quiero manifestar mis palabras de agradecimiento a todos los miembros y profesionales de la Facultad de Ciencias Económicas y Empresariales, que han contribuido con gran dedicación y esfuerzo, otro año más, a este apasionante proyecto.

Entrando ya propiamente en la Memoria, para comenzar me gustaría comentar que el número de estudiantes durante el curso académico 2014/2015 ha sido de 22 845. Se han extinguido las diplomaturas de Turismo y Ciencias Empresariales, y están en proceso de extinción las licenciaturas de Economía y ADE (se extinguirán definitivamente en el próximo curso 2015/2016). Los grados están ya implantados en sus cuatro cursos. Durante el curso 2014/2015 terminó la tercera promoción de graduados en Economía y la segunda de graduados en ADE y en Turismo.

El número de **personas que desarrollan labores de administración y servicios** (PAS) es de 55. Todavía están pendientes de desarrollo algunas aplicaciones informáticas que debe utilizar el PAS, y ha habido que adaptarse a ciertos cambios, sobre todo en el proceso de matrícula (en particular, se ha abierto un plazo nuevo de matriculación en el segundo cuatrimestre). No quiero dejar de reconocer el esfuerzo y la dedicación de todo el PAS de la Facultad en este y en otros muchos aspectos. Con ello han sacado adelante las múltiples tareas de apoyo que alumnos, profesores y tutores necesitan.

Respecto al **personal docente e investigador** (PDI), es importante señalar que el número de profesores e investigadores de nuestra Facultad, en el curso académico 2014/2015, alcanza la cifra de 146. Este curso ya hemos empezado a ver una tímida luz en el horizonte de la posible incorporación de nuevos profesores, que esperamos vaya materializándose y consolidándose, aunque parece difícil poder recuperar tantos profesores como hemos perdido (debido a jubilaciones o a no renovaciones por no tener la acreditación) estos últimos cursos. Esperamos también que las circunstancias económicas permitan en breve plazo ofrecer una carrera docente realista y con garantías a todo el profesorado. En cualquier caso, y a pesar de estas circunstancias, el PDI de la Facultad de Ciencias Económicas y Empresariales sigue ofreciendo un magnífico servicio académico y docente en las distintas enseñanzas: en Grado, con tres títulos; en Posgrado, con un Máster de la Facultad, otro interfacultativo y otro más interuniversitario (además de docencia en másteres de otras facultades); y en Doctorado, con dos programas, uno de la Facultad y otro interuniversitario.

Mención quiero hacer de la labor de nuestros **tutores** en los distintos centros asociados. Su trabajo con los estudiantes, con quienes están en contacto directo, es muchas veces imprescindible para transmitir de la mejor manera posible las enseñanzas que impartimos en la Facultad, y son uno de los soportes para nuestra metodología de enseñanza.

Las diferentes actividades desarrolladas por las Cátedras Universidad-Empresa que la Facultad tiene adscritas (Cátedra DE RESPONSABILIDAD CORPORATIVA Y SOSTENIBILIDAD, Cátedra STANLEY y Cátedra AQUAE) tratan de ajustarse a las demandas y desafíos de las nuevas realidades. Estos son también objetivos de nuestra Escuela de Práctica Empresarial (EPE).

Por otra parte, haciendo un breve repaso de las diferentes actividades que se han desarrollado durante este curso académico, me gustaría citar el Día de la Facultad, que se celebró el 27 de abril de 2015 y estuvo presidido por nuestro Rector. En él se contó con la participación del Prof. José María Marín Quemada, Catedrático de Economía Aplicada y Política Económica de la UNED, y presidente de la Comisión Nacional de los Mercados y la Competencia. En este mismo acto se procedió a la entrega de la Medalla de la Facultad a dos profesores jubilados: los catedráticos Avelina Besteiro Varela y Fernando Pampillón Fernández. También se entregaron diplomas a los estudiantes egresados y a los delegados de estudiantes que terminaban su mandato.

Durante este curso académico, se realizaron (entre otras actividades docentes) las primeras *Jornadas de Intercambio de Experiencias Docentes*. Se pueden considerar exitosas, no solo por el número de profesores que participaron, compartiendo sus experiencias docentes de innovación, sino también por el número de profesores que acudieron y que tomaron nota de distintas propuestas con objeto de implementarlas en sus asignaturas.

No quiero dejar de reseñar que no solo hemos preparado reuniones con fines docentes: también hemos celebrado varias conferencias y seminarios de investigación. Quiero destacar una conferencia impartida por el Prof. Michael Hanemann, de la Arizona State University, y especialmente un importante seminario sobre Economía de la Salud celebrado en septiembre: *Workshop on Consequences of the Economic Crisis on Health and Health Care Systems*, que ha contado con eminentes especialistas internacionales en la materia.

Finalmente, otro aspecto que quiero citar en esta presentación, y en el que no dejaremos de trabajar, es el de potenciar las relaciones con otras universidades. En esta dirección se han firmado este curso convenios con distintas universidades: la de San Domingo Gregorio VII de Roma, el Lycée privé CCI Nîmes Internacional Relations en Francia (ambos en el marco Erasmus+), y con la Universidad de Brasilia (dentro de la convocatoria de Becas Iberoamericanas del Santander, para la movilidad de estudiantes y docentes en el Grado de Turismo).

Espero que el próximo curso 2015/2016 esté lleno de satisfacciones y alegrías para toda la comunidad universitaria de la Facultad.

Alberto A. Álvarez López
Decano

2. ORGANIZACIÓN ACADÉMICA

2.1. EQUIPO DECANAL

Miembros del Equipo decanal 31 de septiembre 2015

Vicedecana de Ordenación Académica, Vicedecana Primera, y Coordinadora de Título de Grado de Economía. D.^a M^a José Lorenzo Segovia

Vicedecana de Calidad y Tecnología. D.^a Isabel Plaza Hidalgo

Vicedecana de Investigación y Posgrado, Coordinadora de Título de Máster de Investigación en Economía. D.^a Beatriz Rodrigo Moya

Vicedecana de Relaciones Institucionales y Empresa. D.^a Rebeca de Juan Díaz

Vicedecana de Estudiantes y Asuntos Económicos. D.^a Rosana de Pablo Redondo

Secretaria de Facultad. D.^a M^a Ángeles Rodríguez Santos

Secretaria Adjunta. D.^a Cristina Sánchez Figueroa

Secretaria Adjunta de Planes de Estudio. D.^a Sonia Benito Muelas

Coordinadora de Título de Grado de ADE. D.^a Raquel Arguedas Sanz (1).

Coordinador de Título de Grado de Turismo. D. Fernando Barreiro Pereira

Secretaría de Máster de Investigación en Economía. D.^a María Pilar Alberca Oliver

(1) D.^a Raquel Arguedas Sanz cesó, con fecha 17 de noviembre de 2014, y D.^a Teresa Herrador Alcaide pasó a ser **Coordinadora de Título de Grado de ADE**, con fecha 18 de noviembre de 2014.

Equipo Decanal y Directores de Departamento, 31 de septiembre 2015



2.2. PROFESORADO

Catedráticos

Ahijado Quintillán, Manuel
 Arasa Medina, M.^a del Carmen ¹
 Calvo Hornero, Antonia
 Castejón Montijano, Rafael
 Conde Collado, Javier
 Corona Romero, Enrique
 Garrido Buj, Santiago
 Iranzo Martín, Juan Emilio
 Labeaga Azcona, Jose M.^a
 Marín Quemada, José M.^a ²
 Matilla García, Mariano
 Mochón Morcillo, Francisco
 Muñoz Merchante, Ángel
 Pérez Gorostegui, Eduardo
 Rodrigo Illera, Carlos
 Rodríguez Ruiz, Julián

Profesores Titulares de Universidad y Escuela

Álvarez Arza, M.^a José
 Álvarez López, Alberto Augusto
 Arguedas Sanz, Raquel
 Arranz Peña, M.^a de las Nieves
 Barreiro Pereira, Fernando
 Calvo González, José Luis
 Campo Moreno, Paloma del
 Cuesta González, Marta de la
 Escobedo López, M.^a Isabel
 Escribano Francés, Gonzalo
 Fernández de Tejada Muñoz, Victoria
 Fuente Sánchez, Damián de la
 García Llamas, M.^a del Carmen
 García-Verdugo Sales, Francisco Javier ³
 Garín Muñoz, M.^a Teresa
 Gil Luezas, Carmen

González Crespo, Demetrio
 González Romero, Arturo
 Gutiérrez López, M.^a Pilar
 Guzmán Justicia, Luis ⁴
 Hernández Benítez, Mauro
 Herrador Alcaide, Teresa Carmen
 Ibáñez Blanco, Félix
 Izquierdo Llanes, Gregorio ⁵
 Juan Díaz, Rebeca de
 López Martínez, José Humberto
 López Moran, Lorena
 Lopo López, Antonia
 Lorenzo Segovia, M.^a José
 Martín Garrido, Francisco Javier
 Martín Marcos, Ana
 Martín Molina, Pedro Bautista
 Martínez Álvarez, José Antonio ⁶
 Martínez de Dios, José
 Martínez Merino, Juan Luis
 Méndez Pérez, Esther
 Moral Rincón, M.^a José
 Muñoz Alamillos, Ángel
 Navarro Pascual, Reyes
 Nogueras Lozano, M.^a Teresa
 Núñez Romero-Balmas, Clara Eugenia
 Parte Esteban, Laura
 Pedrosa Rodríguez, Mónica
 Pérez González, Luis Ángel ⁷
 Pérez Zabaleta, M.^a Amelia
 Rodrigo Moya, Beatriz
 Rufín Moreno, Ramón
 Saavedra Robledo, Irene
 Salido Herráiz, Javier
 Sanchiz Garrote, León Jesús
 Santamaría Lancho, Miguel
 Sastre Jiménez, Luis Miguel
 Segovia San Juan, Ana Isabel
 Solórzano García, Marta
 Velasco Murviedro, Carlos
 Veuthey Cilveti, Luis Jesús
 Vosatz, Marc

¹ Jubilada el 30 de septiembre de 2015.

² Servicios especiales. Presidente de la Comisión Nacional de Mercados y de la Competencia.

³ Servicios especiales. Asesor de la Comisión Nacional de Mercados y de la Competencia.

⁴ Jubilado el 30 de abril de 2015.

⁵ Servicios especiales. Director del Instituto Nacional de Estadística.

⁶ Servicios especiales. Director del Instituto de Estudios Fiscales.

⁷ Jubilado el 30 de septiembre de 2015.

Profesores Contratados Doctor

Alberca Oliver, Pilar
 Barquín Gil, Rafael
 Benito Muela, Sonia
 Bernardos Sanz, José Ubaldo
 Escalera Izquierdo, Gregorio
 Gómez Barroso, José Luis
 González Sánchez, Víctor Manuel
 López Eguilaz, Máxima Juliana
 Martín García, Rodrigo
 Mochón Sáez, Asunción
 Osuna Guerrero, Rubén
 Pablo Redondo, Rosana de
 Pérez Pascual, Pedro Antonio
 Plaza Hidalgo, Isabel
 Rasines García, Luis Alberto
 Reina Paz, M.^a Dolores
 Rodríguez Oromendía, Ainhoa
 Romero Cuadrado, María del Sagrario
 Rodríguez Santos, M.^a Ángeles
 Ruza Paz-Curbera, Cristina
 San Martín González, Enrique
 Sanz Carnero, Basilio Justo

Profesores Colaboradores

Alcaide Arenales, Ángel
 Bejarano Vázquez, Virginia
 Blázquez de la Calle, Margarita
 Cortés Rodríguez, Susana
 Cortiñas Vázquez, Pedro Gonzalo
 González Arias, Julio
 Herrero de Egaña Espinosa de los Monteros,
 Alfonso
 Ibáñez Jiménez, Eva María
 Juberías Cáceres, Gema
 López López, M.^a Dolores
 Muñoz Cabanes, Alberto
 Pra Martos, Inmaculada
 Sánchez Campos, M.^a del Mar
 Sánchez Figueroa, Cristina
 Sánchez Sánchez, Manuel José
 Sanz Pérez, Javier
 Tejera Martín, Íñigo
 Trinidad Deocón, Gloria

Profesores Asociados

Álvarez Ballesteros, Carlos
 Balleste Morillas, Eva
 Fernández Serrano, José Luis
 González Fidalgo, José Manuel
 Hitos Santos, Rubén
 Inglada López de Sabando, Vicente
 Martín Martínez, Víctor Manuel
 Morcillo García, Jesús
 Moreno Aragonese, Julio
 Navío Marco, Julio
 Oliver Yébenes, Mónica
 Pajuelo Gallego, Alfonso
 Palencia González, Francisco Javier
 Pérez Ramírez, Jorge
 Plaza Llorente, Jesús Manuel
 Ramos Villaverde, Sergio
 Rebolo Palacios, Julián
 Ruiz Gómez, Álvaro
 Sánchez Ávila, Ángel
 Sevilla Sevilla, Claudia
 Vázquez Oteo, Orencio

Profesores Ayudantes Doctores

Casado García-Hirschfeld, Elena
 Hernández Solís, Montserrat

Profesores Ayudantes

Garcialoro Bravo, Gema
 Mellado Bermejo, Lucía
 Muñoz Martínez, Cesar
 Sánchez Rodríguez, José Antonio
 Segura Rodríguez, Pilar
 Vicente Virseda, Juan Antonio

Profesores Investigadores

Pardo Herrasti, Eva
 Paredes Gázquez, Juan Diego

2.3. PERSONAL DE ADMINISTRACIÓN Y SERVICIOS

ADMINISTRACIÓN

Jiménez Marsá, Beatriz (Administradora)

Salazar Camacho, M.^a José (Jefa de Sección)

López Hueros, M.^a Luisa (Jefa de Negociado)

SECCIÓN DE ATENCIÓN AL ESTUDIANTE

Sánchez Eguren, Ana M.^a (Jefa de Sección - Alumnos)

NEGOCIADO DE CONVALIDACIONES

Alcudia Montes, Tomás (Jefe de Negociado)

Hernández Sánchez, Teresa (Jefa de Negociado)

Alonso Grajales, Sara

Herrera Iborra, Carmen

León Crespillo, Rocío

López Bricio, Carmen

Mateos Maldonado, Ana M.^a

Rey Navarro, Natalia

Tovar Gutiérrez- Juárez, M.^a Cristina

NEGOCIADO DE ATENCIÓN AL ESTUDIANTE DE LA DIPLOMATURA DE TURISMO Y DEL GRADO DE TURISMO

Paredes Sierra, Rosa M.^a (Jefa de Negociado de Turismo)

Bermejo Lozano, Elena

García López, M.^a Carmen

Vela García, Raquel

NEGOCIADO DE ATENCIÓN AL ESTUDIANTE DE LA DIPLOMATURA DE EMPRESARIALES Y DEL GRADO DE ADE

Holgueras Sáez, M.^a José (Jefa de Negociado - Diplomatura Empresariales)

Alonso Concejo, Amparo

Herrera Úbeda, Carlos

Municio Peral, Elena

Poveda Montsalve, Francisco Antonio

Romero Núñez de Arenas, M.^a José

Sánchez Menéndez, Ana

NEGOCIADO DE ATENCIÓN AL ESTUDIANTE DE ADE Y DEL GRADO DE ADE

Suárez Sardina, Elisa (Jefa de Negociado - ADE 1)
Brun Navarro, M.^a de las Peñas
Gomez López, Inmaculada
Rodríguez Huerta, Olga

Manzanas Jiménez, M.^a Gracia (Jefa de Negociado - ADE 2)
Fernández Pavón, Ana Isabel
Núñez Pereira, M.^a José
Torrero López, Paloma Marta

NEGOCIADO DE ATENCIÓN AL ESTUDIANTE DE ECONOMÍA Y DEL GRADO DE ECONOMÍA

Ruiz Moya, Ángela (Jefa de Negociado)
Damas Jurado, Luisa
Díaz Muñoz, María
Rodríguez Santos, Beatriz
Pérez García, Carmen

SECCIÓN DE APOYO A LA DOCENCIA Y A LA INVESTIGACIÓN

De Couto Santarén, Begoña (Jefa de Sección)

NEGOCIADO DE SECRETARÍA

García-Ajofrín Villarrubia, Sagrario (Jefa de Negociado)
Baena Ruiz, Dolores
Hodar González, Miguel Ángel
Ruiz Herrera, Mercedes

NEGOCIADO DE APOYO A LA DOCENCIA Y A LA INVESTIGACIÓN

González Carrillo, M.^a del Pilar (Jefa de Negociado)
Carballo González-Corroto, Guadalupe
Díaz Sánchez, Mónica
Hierro Díaz, M.^a Elena

González Fernández, Dionisio (Jefe de Negociado)
Flórez-Estrada Mallart, Marina
López-Torrecilla Fonseca, M.^a del Mar
Sillero Susín, M.^a José

NEGOCIADO DE POSGRADO Y TERCER CICLO

García Izquierdo, M.^a Isabel (Jefa de Negociado)
Díaz García, Paloma
Luczkow Pellegrini, Laura

DECANATO

Elósegui Egoscozabal, Beatriz (Secretaria del Decano)
Carvajal Marqués, Gustavo
Colino Lera, Esteban

2.4. REPRESENTANTES DE PROFESORES TUTORES

Febles Acosta, Jaime
Molí Quintilla, Jerónimo Ramón
Morales Ortega, José Luis
Sicilia Rodríguez, Joaquín

2.5. REPRESENTANTES DE ESTUDIANTES

Castejón Contreras, Francisco de Borja (Delegado de la Facultad)
Mejías Rodríguez, José Miguel (Subdelegado de la Facultad)
Blanco Rodríguez, Sonia
Cava Moya, Noelia
Fiallega Granda, José
García Cuevas, Sandra
Ibáñez Calatrava, Beatriz
Lema Touriñán, Jonathan
López Carmona, Tania María
Rey Cores, José Félix
Rodríguez Pérez, Rafael
Villanueva Fernández, Natalia

2.6. DEPARTAMENTOS

- ANÁLISIS ECONÓMICO I
- ANÁLISIS ECONÓMICO II
- ECONOMÍA APLICADA
- ECONOMÍA APLICADA CUANTITATIVA I
- ECONOMÍA APLICADA CUANTITATIVA II
- ECONOMÍA APLICADA Y ESTADÍSTICA
- ECONOMÍA APLICADA E HISTORIA ECONÓMICA
- ECONOMÍA DE LA EMPRESA Y CONTABILIDAD

- ORGANIZACIÓN DE EMPRESAS

2.7. COMISIONES

Miembros de las Comisiones, 31 de septiembre 2015

2.7.1. Comisión Permanente

Dr. Alberto A. Álvarez López (Decano)
Dra. M.^a Ángeles Rodríguez Santos (Secretaria)
Dra. Teresa Garín Muñoz (Directora de departamento)
Dr. Eduardo Pérez Gorostegui (Director de departamento)
Dra. Antonia Calvo Hornero (Representante de profesores funcionarios de los cuerpos docentes universitarios)
Dra. Beatriz Rodrigo Moya (Representante de profesores funcionarios de los cuerpos docentes universitarios)
Dr. Ramón Rufín Moreno (Representante de profesores funcionarios de los cuerpos docentes universitarios)
Dra. Isabel Plaza Hidalgo (Representante de profesores Eméritos, Contratados Doctores, no Doctores, Colaboradores, Ayudantes, Asociados y Personal Docente e Investigador)
D. José Luis Morales Ortega (Profesor Tutor)
D. Francisco de Borja Castejón Contreras (Delegado de Alumnos de la Facultad) o en quien delegue
D. José Miguel Mejías Rodríguez (Subdelegado de Alumnos de la Facultad) o en quien delegue
D.^a Sagrario García-Ajofrín Villarrubia (PAS)
D.^a Beatriz Jiménez Marsá (Administradora)

2.7.2. Comisión de Infraestructura

Dr. Alberto A. Álvarez López (Decano)
Dra. M.^a Ángeles Rodríguez Santos (Secretaria)
Dr. José Luis Calvo González (Dpto. de Análisis Económico I)
Dra. Teresa Garín Muñoz (Dpto. de Análisis Económico II)
Dr. Basilio Sanz Carnero (Dpto. de Economía Aplicada Cuantitativa I)
Dr. Javier Sanz Pérez (Dpto. de Economía Aplicada Cuantitativa II)
Dra. Cristina Sánchez Figueroa (Dpto. de Economía Aplicada y Estadística)
Dr. Damián de la Fuente Sánchez (Dpto. de la Empresa y Contabilidad)
Dra. Antonia Calvo Hornero (Dpto. de Economía Aplicada)
Dr. Mauro Hernández Benítez (Dpto. de Economía Aplicada e Historia Económica)
Dr. Gregorio Escalera Izquierdo (Dpto. de Organización de Empresa)

2.7.3. Comisión de Coordinación de título de Grado de Economía

Dr. Alberto A. Álvarez López (Decano)
Dra. Sonia Benito Muelas (Secretaria Adjunta de Planes de Estudio)
Dra. Isabel Plaza Hidalgo (Vicedecana de Calidad y Tecnología)
Dra. M.^a José Lorenzo Segovia (Coordinadora del Título de Grado, Dpto. de Análisis Económico I)
Dr. Félix Ibáñez Blanco (Dpto. Análisis Económico II)

Dr. Basilio Sanz Carnero (Dpto. Economía Aplicada Cuantitativa I)
 Dr. Manuel Sánchez Sánchez (Dpto. de Economía Aplicada Cuantitativa II)
 Dra. Lorena López Morán (Dpto. Economía Aplicada Y Estadística)
 D. Demetrio González Crespo (Dpto. Economía de la Empresa y Contabilidad)
 Dra. Nieves Arranz Peña (Dpto. de Economía Aplicada)
 Dr. José Ubaldo Bernardos Sanz (Dpto. de Economía Aplicada e Historia Económica)
 D^a. Victoria Fernández de Tejada (Dpto. de Organización de Empresas)
 Dr. Carlos Lasarte Álvarez (Derecho Civil)
 D. José Luis Morales Ortega (Profesor Tutor)
 D. Francisco de Borja Castejón Contreras (Representante de Estudiantes)
 D.^a Ángela Ruiz Moya (PAS)

2.7.4. Comisión de Coordinación de título de Grado de Administración y Dirección de Empresas

Dr. Alberto A. Álvarez López (Decano)
 Dra. Sonia Benito Muelas (Secretaria Adjunta de Planes de Estudio)
 Dra. Isabel Plaza Hidalgo (Vicedecana de Calidad y Tecnología)
 Dra. Teresa Herrador Alcaide (Coordinadora del Título de Grado)
 Dr. Manuel Ahijado Quintillán (Dpto. Análisis Económico I)
 Dr. Marc Vorsatz (Dpto. Análisis Económico II)
 Dr. Pedro Pérez Pascual (Dpto. Economía Aplicada Cuantitativa I)
 Dr. Javier Sanz Pérez (Dpto. de Economía Aplicada Cuantitativa II)
 Dr. Alfonso Herrero de Egaña Espinosa de los Monteros (Dpto. de Economía Aplicada y Estadística)
 Dra. Teresa Herrador Alcaide (Dpto. Economía de la Empresa y Contabilidad)
 Dra. M.^a José Moral Rincón (Dpto. Economía Aplicada)
 Dr. Mauro Hernández Benítez (Dpto. de Economía Aplicada e Historia Económica)
 Dr. Eduardo Pérez Gorostegui (Dpto. de Organización de Empresas)
 Dra. Carmen Muñoz Delgado (Dpto. Derecho Mercantil)
 D. Jaime Febles Acosta (Profesor Tutor)
 D. José Miguel Mejías Rodríguez (Representante de estudiantes)
 D.^a Gracia Manzananas Jiménez (PAS)

2.7.5. Comisión de Coordinación de título de Grado de Turismo

Dr. Alberto A. Álvarez López (Decano)
 Dra. Sonia Benito Muelas (Secretaria Adjunta de Planes de Estudio)
 Dra. Isabel Plaza Hidalgo (Vicedecana de Calidad y Tecnología)
 Dr. Fernando Barreiro Pereira (Coordinador del Título de Grado y Dpto. de Análisis Económico II)
 Dr. José Luis Calvo González (Dpto. Análisis Económico I)
 Dr. Julián Rodríguez Ruiz (Dpto. Economía aplicada Cuantitativa I)
 Dr. Alberto Muñoz Cabanes (Dpto. de Economía Aplicada y Estadística)
 Dr. Ainhoa Rodríguez Oromendía (Dpto. Economía de la Empresa y Contabilidad)
 Dr. Juan Luis Martínez Merino (Dpto. de Economía Aplicada)
 Dr. José Humberto López Martínez (Dpto. de Economía Aplicada e Historia Económica)
 Dr. Gregorio Escalera Izquierdo (Dpto. de Organización de Empresas)
 Dra. Helena Guzmán García (Dpto. de Filología Clásica)
 Dra. Elena Bárcena Madera (Dpto. de Filologías Extranjeras)

Dra. Carmen Fernández Rodríguez (Dpto. de Derecho Administrativo)
 Dra. M.^a Ángeles Calzada Conde (Dpto. de Derecho Mercantil)
 Dr. Jesús Gutiérrez Brito (Dpto. de Sociología I)
 Dr. José Félix Tezanos Tortajada (Dpto. de Sociología III)
 Dra. Victoria García Morales (Dpto. de Historia del Arte)
 Dr. Carlos Javier Pardo Abad (Dpto. de Geografía)
 Dra. Ángela Romero Pintor (Dpto. de Francés)
 Dr. Joaquín Sicilia Rodríguez (Profesor Tutor)
 D^a. María del Mar Galeote Yuste (Representante de estudiantes)
 D^a. Teresa Hernández Sánchez (PAS)

2.7.6. Comisión de Investigación y Posgrado

Dra. Beatriz Rodrigo Moya (Vicedecana de Investigación y Posgrado)
 Dra. Cristina Sánchez Figueroa (Secretaria Adjunta)
 Dra. M.^a Isabel Escobedo López (Dpto. de Análisis Económico I)
 Dra. Ana Martín Marcos (Dpto. de Análisis Económico II)
 Dr. Mariano Matilla García (Dpto. de Economía Aplicada Cuantitativa I)
 Dr. Manuel Sánchez Sánchez (Dpto. de Economía Aplicada Cuantitativa II)
 Dr. Pedro Cortiñas Vázquez (Dpto. de Economía Aplicada y Estadística)
 Dra. Laura Parte Esteban (Dpto. de Economía de la Empresa y Contabilidad)
 Dra. Gonzalo Escribano Francés (Dpto. de Economía Aplicada)
 Dr. José Ubaldo Bernardos Sanz (Dpto. de Economía Aplicada e Historia Económica)
 Dra. Marta Solórzano García (Dpto. de Organización de Empresas)

2.7.7. Comisión de Reconocimiento de Créditos

Dra. M.^a José Lorenzo Segovia (Vicedecana de Ordenación Académica)
 Dra. Sonia Benito Muelas (Secretaria Adjunta de Planes de Estudio)
 Dr. Rubén Osuna Guerrero (Dpto. de Análisis Económico I)
 Dr. Marc Vorsatz (Dpto. de Análisis Económico II)
 Dra. Carmen García Llamas (Dpto. de Economía Aplicada Cuantitativa I)
 Dr. Javier Sanz Pérez (Dpto. de Economía Aplicada Cuantitativa II)
 Dr. Juan Antonio Vicente Vírveda (Dpto. de Economía Aplicada y Estadística)
 Dr. Demetrio González Crespo (Dpto. de Economía de la Empresa y Contabilidad)
 Dr. Víctor Manuel González Sánchez (Dpto. de Economía Aplicada)
 Dr. León Sanchiz Garrote (Dpto. de Economía Aplicada e Historia Económica)
 Dra. Victoria Fernández de Tejada (Dpto. de Organización de Empresas)
 D. Tomás Alcludia Montes (PAS, Jefe de Negociado de Convalidaciones, con voz pero sin voto)

2.7.8. Comisión de Máster de Investigación en Economía

Dr. Alberto A. Álvarez López (Decano)
 Dra. Beatriz Rodrigo Moya (Vicedecana de Investigación y Posgrado, Coordinadora del Máster de Investigación en Economía)
 Dra. Isabel Plaza Hidalgo (Vicedecana de Calidad y Tecnología)
 Dra. Pilar Alberca Oliver (Secretaria del Máster)

Dr. Fernando Barreiro Pereira (Coordinador de la Esp. Economía Industrial y de los Servicios)
Dra. Isabel Escobedo López (Coordinadora de la Esp. Economía Monetaria y Financiera)
Dr. Mariano Matilla García (Coordinador Módulo I)
Dra. Marta Solórzano García (Coordinadora de la Esp. Economía Empresarial)
Dr. Pedro Cortiñas Vázquez (Coordinador de la Esp. Economía Pública)
Dr. Víctor Manuel González Sánchez (Coordinador de la Esp. Economía Internacional)
Dr. Manuel J. Sánchez Sánchez (Coordinador de Economía Cuantitativa)
Dra. Laura Rodríguez Fernández (Tutora)
D. Salvador Escámez Fernández (Representante de Estudiantes)
D^a. Begoña Couto Santarén (Representante PAS)

2.7.9. Tribunal de Compensación

Dr. Pedro Cortiñas Vázquez
Dr. Julián Rodríguez Ruíz
Dra. M.^a José Álvarez Arza
Dra. M.^a Carmen García Llamas

2.7.10. Tribunal de Pruebas de Aptitud

Turismo y Diplomatura de Empresariales

Presidente: Castejón Montijano, Rafael
Secretario: Osuna Guerrero, Rubén

ADE y Economía

Presidente: Muñoz Merchante, Ángel
Secretario: De Pablo Redondo, Rosana

2.8. EVOLUCIÓN DEL PERSONAL DOCENTE INVESTIGADOR Y DEL PERSONAL DE ADMINISTRACIÓN Y SERVICIOS

La evolución del PDI y PAS en la Facultad ha sufrido un descenso significativo en los últimos siete años, como queda reflejado en la siguientes tablas y gráficos:

PDI DE LA FACULTAD:

ESTAMENTOS	CURSO 07/08	CURSO 08/09	CURSO 09/10	CURSO 10/11	CURSO 11/12	CURSO 12/13	CURSO 13/14	CURSO 14/15
CATEDRÁTICOS	30	29	29	22	20	19	17	17
TITULARES DE UNIVERSIDAD Y DE ESCUELA	68	69	69	61	60	59	58	57
CONTRATADOS DOCTORES	4	8	8	7	14	16	17	22
COLABORADORES EMÉRITOS/ COLABORADOR HONORÍFICO	34	35	35	33	24	23	21	18
AYUDANTES	3	3	3	3	1	1	1	2
ASOCIADOS	17	16	17	12	12	11	10	8
INVESTIGADORES	21	18	18	16	30	25	21	21
INVESTIGADORES	5	-	-	-	-	-	2	2
TOTAL PROFESORADO	182	178	179	154	161	153	146	147

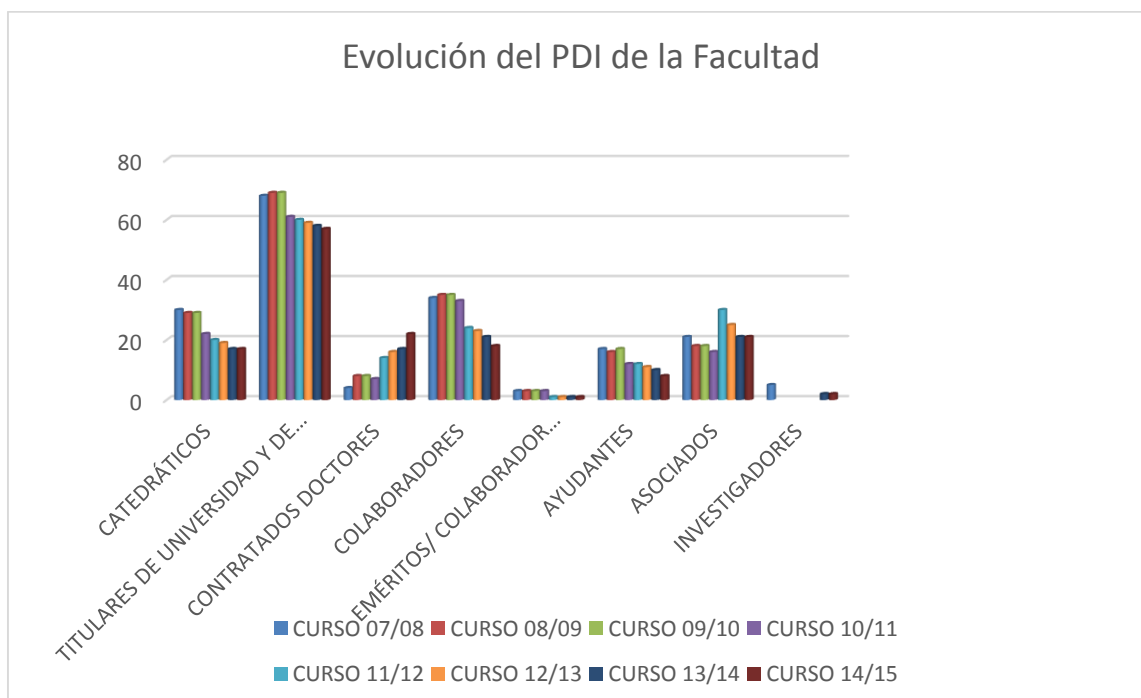

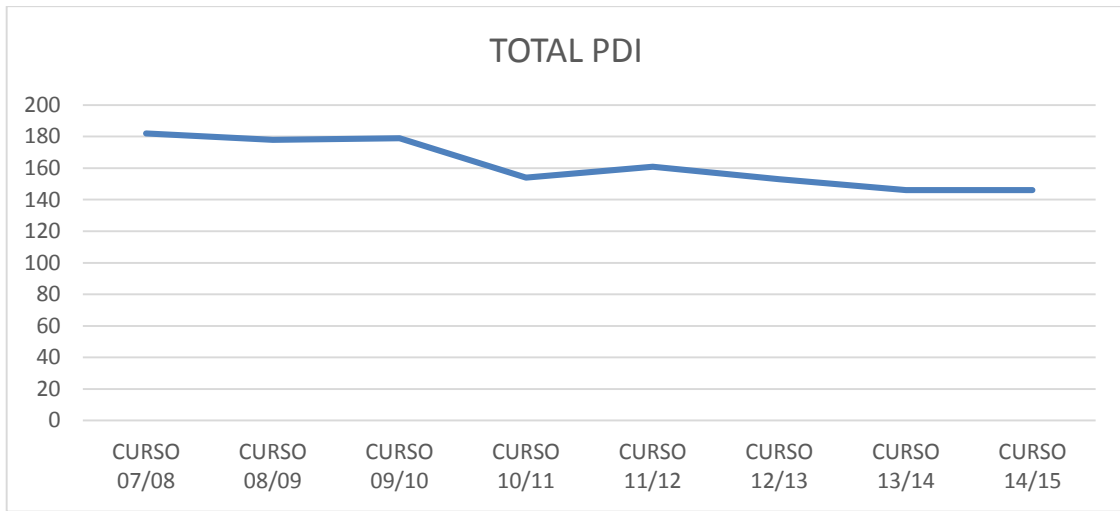

PAS DE LA FACULTAD:

ESTAMENTOS	CURSO 07/08	CURSO 08/09	CURSO 09/10	CURSO 10/11	CURSO 11/12	CURSO 12/13	CURSO 13/14	CURSO 14/15
PAS	67	56	60	59	58	56	55	55

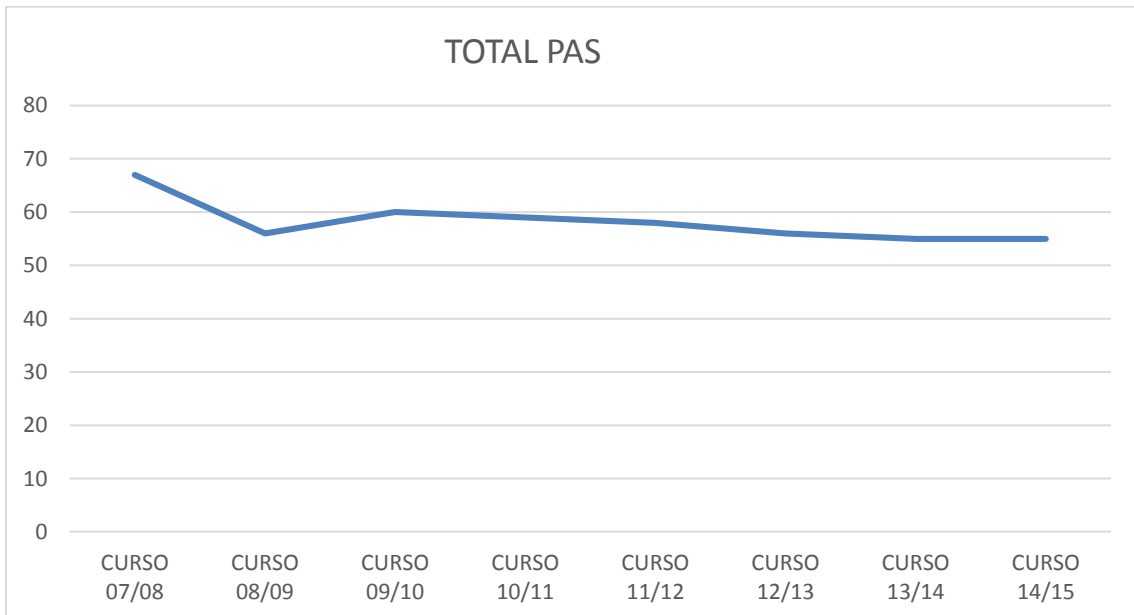

3. DOCENCIA

3.1. PLANES DE ESTUDIO

ADMINISTRACIÓN Y DIRECCIÓN DE EMPRESAS PLAN 1995 (BOE 14-02-95)

PRIMER CICLO: Extinguido

SEGUNDO CICLO:

Cuarto Curso.

CÓDIGO	NOMBRE ASIGNATURA	CARÁCTER	DURACIÓN	CRÉDITOS
42401	Teoría de la Inversión	Troncal	1 ^{er} Cuatrimestre	4,5
42402	Consolidación de Estados Financieros	Troncal	1 ^{er} Cuatrimestre	4,5
42403	Econometría I	Troncal	1 ^{er} Cuatrimestre	4,5
42404	Dirección de Recursos Humanos	Obligatoria	1 ^{er} Cuatrimestre	4,5
42405	Dirección Estratégica	Troncal	2 ^o Cuatrimestre	4,5
42406	Análisis de Estados Financieros	Troncal	2 ^o Cuatrimestre	4,5
42407	Teoría de la Financiación	Troncal	2 ^o Cuatrimestre	4,5
42408	Econometría II	Troncal	2 ^o Cuatrimestre	4,5

Asignaturas Optativas por Especialidades.

CÓDIGO	NOMBRE ASIGNATURA	CARÁCTER	DURACIÓN	CRÉDITOS
Contabilidad y Auditoría				
42409	Contabilidad Sectorial	Optativa	1 ^{er} Cuatrimestre	4,5
42412	Auditoría Financiera	Optativa	2 ^o Cuatrimestre	4,5
Finanzas				
42410	Teoría del Dinero y de la Banca	Optativa	1 ^{er} Cuatrimestre	4,5
42413	Problemas y Tendencias Actuales en el Sistema Financiero Español	Optativa	2 ^o Cuatrimestre	4,5
Dirección de Empresas				
42411	Aplicaciones Informáticas a la Gestión Empresarial	Optativa	1 ^{er} Cuatrimestre	4,5
42414	Derecho del Trabajo	Optativa	2 ^o Cuatrimestre	4,5

Quinto Curso.

CÓDIGO	NOMBRE ASIGNATURA	CARÁCTER	DURACIÓN	CRÉDITOS
42502	Investigación Comercial	Troncal	1 ^{er} Cuatrimestre	4,5
42501	Política de la Empresa	Troncal	1 ^{er} Cuatrimestre	4,5
42503	Sistema Fiscal Español I	Obligatoria	1 ^{er} Cuatrimestre	4,5
42504	Historia Económica de la Empresa	Obligatoria	1 ^{er} Cuatrimestre	4,5
42505	Estrategias Comerciales	Troncal	2 ^o Cuatrimestre	4,5
42506	Dirección de Operaciones	Obligatoria	2 ^o Cuatrimestre	4,5
42507	Política Económica Española	Obligatoria	2 ^o Cuatrimestre	4,5
42508	Sistema Fiscal Español II	Obligatoria	2 ^o Cuatrimestre	4,5

Asignaturas Optativas por Especialidades.

CÓDIGO	NOMBRE ASIGNATURA	CARÁCTER	DURACIÓN	CRÉDITOS
Contabilidad y Auditoria				
42509	Auditoria Operativa	Optativa	1 ^{er} Cuatrimestre	4,5
42510	Contabilidad y Auditoría Bancaria	Optativa	1 ^{er} Cuatrimestre	4,5
42513	Contabilidad Fiscal	Optativa	2 ^o Cuatrimestre	4,5
Finanzas				
42511	Financiación Internacional de la Empresa	Optativa	1 ^{er} Cuatrimestre	4,5
42514	Crédito y Seguro de Crédito a la Exportación	Optativa	2 ^o Cuatrimestre	4,5
42515	Fiscalidad de las Entidades y Operaciones Financieras	Optativa	2 ^o Cuatrimestre	4,5
Dirección de Empresas				
42512	Gestión de Empresas Financieras	Optativa	1 ^{er} Cuatrimestre	4,5
42516	Teoría General del Seguro	Optativa	2 ^o Cuatrimestre	4,5
42517	Fiscalidad de Consolidación y Concentración de Empresas	Optativa	2 ^o Cuatrimestre	4,5

ECONOMÍA

PLAN 1995 (BOE 14-02-95)

PRIMER CICLO: Extinguido
SEGUNDO CICLO
Cuarto Curso (Extinguido)
Quinto Curso.

CÓDIGO	NOMBRE ASIGNATURA	CARÁCTER	DURACIÓN	CRÉDITOS
43501	Microeconomía IV	Troncal	1 ^{er} Cuatrimestre	4,5
43502	Economía del Sector Público I	Troncal	1 ^{er} Cuatrimestre	4,5
43503	Política Económica Española y Comparada II	Obligatoria	1 ^{er} Cuatrimestre	4,5
43510	Economía y Política del Medio Ambiente	Optativa	1 ^{er} Cuatrimestre	4,5
43511	Economía Dinámica	Optativa	1 ^{er} Cuatrimestre	4,5
43509	Mercados Financieros Internacionales	Optativa	1 ^{er} Cuatrimestre	4,5
43508	Hacienda Autonómica y Local	Optativa	1 ^{er} Cuatrimestre	4,5
43507	Sistema Tributario Español	Optativa	1 ^{er} Cuatrimestre	4,5
43504	Macroeconomía IV	Troncal	2 ^o Cuatrimestre	4,5
43505	Economía de la Empresa II	Troncal	2 ^o Cuatrimestre	4,5
43506	Economía del Sector Público II	Troncal	2 ^o Cuatrimestre	4,5
43514	Historia de la Teoría Monetaria del Mundo	Optativa	2 ^o Cuatrimestre	4,5
43516	Fundamentos Microeconómicos de la Macroeconomía	Optativa	2 ^o Cuatrimestre	4,5
43513	Fiscalidad Internacional	Optativa	2 ^o Cuatrimestre	4,5
43515	Economía Industrial	Optativa	2 ^o Cuatrimestre	4,5

GRADO DE ECONOMÍA

Primer Curso.

CÓDIGO	NOMBRE ASIGNATURA	CARÁCTER	DURACIÓN	CRÉDITOS
6501101-	Introducción a la Microeconomía	Obligatoria	1 ^{er} Cuatrimestre	6
65011026	Matemáticas para la Economía: Cálculo	Formación Básica	1 ^{er} Cuatrimestre	6
65011032	Fundamentos de Contabilidad	Formación Básica	1 ^{er} Cuatrimestre	6
65011049	Historia Económica Mundial	Formación Básica	1 ^{er} Cuatrimestre	6
65901010	Introducción a la Economía de la Empresa	Formación Básica	1 ^{er} Cuatrimestre	6
65901027	Introducción a la Macroeconomía	Obligatoria	2 ^o Cuatrimestre	6
60011084	Matemáticas para la Economía: Álgebra	Formación Básica	2 ^o Cuatrimestre	6
65011055	Introducción a la Estadística	Formación Básica	2 ^o Cuatrimestre	6
65011078	Historia Económica España	Formación Básica	2 ^o Cuatrimestre	6
65011061	Fundamentos de la Unión Europea	Formación Básica	2 ^o Cuatrimestre	6

Segundo Curso.

CÓDIGO	NOMBRE ASIGNATURA	CARÁCTER	DURACIÓN	CRÉDITOS
65012014	Microeconomía: Consumo	Obligatoria	1 ^{er} Cuatrimestre	6
65012066	Matemáticas Avanzadas para la Economía	Obligatoria	1 ^{er} Cuatrimestre	6
65012072	Economía de la Empresa: Inversión y Financiación	Formación Básica	1 ^{er} Cuatrimestre	6
65012103	Teoría del Presupuesto y del Gasto Público	Obligatoria	1 ^{er} Cuatrimestre	6
65902015	Economía Mundial	Obligatoria	1 ^{er} Cuatrimestre	6
65012037	Teoría de los Ingresos Públicos	Obligatoria	2 ^o Cuatrimestre	6
65012043	Organismos Económicos Internacionales	Obligatoria	2 ^o Cuatrimestre	6
6501205-	Probabilidad. Modelos Probabilísticos	Obligatoria	2 ^o Cuatrimestre	6
65012095	Macroeconomía: Demanda Agregada	Obligatoria	2 ^o Cuatrimestre	6
6501211-	Introducción al Derecho Economía/CCJAAPP)	Formación Básica	2 ^o Cuatrimestre	6

Tercer Curso.

CÓDIGO	NOMBRE ASIGNATURA	CARÁCTER	DURACIÓN	CRÉDITOS
65013019	Microeconomía: Producción y mercados	Obligatoria	1 ^{er} Cuatrimestre	6
65013025	Introducción a la Econometría	Obligatoria	1 ^{er} Cuatrimestre	6
65013031	Política Económica: Objetivos e instrumentos	Obligatoria	1 ^{er} Cuatrimestre	6
6501309-	Economía Internacional	Obligatoria	1 ^{er} Cuatrimestre	6
65013108	Inferencia Estadística	Obligatoria	1 ^{er} Cuatrimestre	6
65013048	Macroeconomía: Oferta agregada	Obligatoria	2 ^o Cuatrimestre	6
65013054	Estructura Económica de España	Obligatoria	2 ^o Cuatrimestre	6
65013060	Políticas Económicas Publicas (Economía)	Obligatoria	2 ^o Cuatrimestre	6
65013077	Sistema Financiero	Obligatoria	2 ^o Cuatrimestre	6
65013083	Econometría	Obligatoria	2 ^o Cuatrimestre	6

Cuarto Curso.

CÓDIGO	NOMBRE ASIGNATURA	CARÁCTER	DURACIÓN	CRÉDITOS
6501402-	Presupuesto y gasto público en España	Obligatoria	1 ^{er} Cuatrimestre	6
65014036	Historia del pensamiento económico	Obligatoria	1 ^{er} Cuatrimestre	6
65014125	Política económica española y comparada (Economía)	Obligatoria	1 ^{er} Cuatrimestre	6
65014131	Macroeconomía avanzada	Obligatoria	1 ^{er} Cuatrimestre	6
65014148	Microeconomía avanzada	Obligatoria	1 ^{er} Cuatrimestre	6
69904034	Inglés profesional y académico	Optativa	1 ^{er} Cuatrimestre	6
65014013	Trabajo Fin de Grado	(TF)	2 ^o Cuatrimestre	6
65014042	Prácticas	Optativa	2 ^o Cuatrimestre	6
65014059	Economía abierta (grado Economía)	Optativa	2 ^o Cuatrimestre	6
65014065	Sociología aplicada	Optativa	2 ^o Cuatrimestre	6
65014071	Mecanismos financieros de la Unión Europea	Optativa	2 ^o Cuatrimestre	6
65014088	Análisis de coyuntura económica	Optativa	2 ^o Cuatrimestre	6
65014094	Métodos econométricos avanzados para la economía	Optativa	2 ^o Cuatrimestre	6
65014102	Teoría del dinero y de la banca	Optativa	2 ^o Cuatrimestre	6
65014119	Sistema tributario Español: Estatal, Autonómico y local	Obligatoria	2 ^o Cuatrimestre	6
65024098	Contabilidad Europea: Estudio de casos	Optativa	2 ^o Cuatrimestre	6
65024106	Financiación internacional de la empresa	Optativa	2 ^o Cuatrimestre	6
65024112	Valoración de empresas	Optativa	2 ^o Cuatrimestre	6
65024129	Juegos de empresas	Optativa	2 ^o Cuatrimestre	6
65024135	Dirección de recursos humanos	Optativa	2 ^o Cuatrimestre	6
65024141	Estrategia medioambiental y desarrollo sostenible: Estudio de casos	Optativa	2 ^o Cuatrimestre	6
65034122	Régimen fiscal de la empresa turística	Optativa	2 ^o Cuatrimestre	6
65034139	Historia económica empresarial	Optativa	2 ^o Cuatrimestre	6
65034145	Análisis de la oferta turística	Optativa	2 ^o Cuatrimestre	6
65034151	Prácticas de comunicación en inglés	Optativa	2 ^o Cuatrimestre	6
65034168	Aplicaciones informáticas para la gestión empresarial	Optativa	2 ^o Cuatrimestre	6
65034174	Turismo cultural y de negocios	Optativa	2 ^o Cuatrimestre	6
69904028	English for social scientists	Optativa	2 ^o Cuatrimestre	6

GRADO EN ADE
Primer Curso.

CÓDIGO	NOMBRE ASIGNATURA	CARÁCTER	DURACIÓN	CRÉDITOS
65021013	Introducción a la Microeconomía	F. Básica	1 ^{er} Cuatrimestre	6
6502102-	Matemáticas I	Formación Básica	1 ^{er} Cuatrimestre	6
65021036	Introducción a la Contabilidad	Formación Básica	1 ^{er} Cuatrimestre	6
65901010	Introducción a la Economía de la Empresa	Formación Básica	1 ^{er} Cuatrimestre	6
65902015	Economía Mundial	Formación Básica	1 ^{er} Cuatrimestre	6
65021042	Introducción a la Estadística	Formación Básica	2 ^o Cuatrimestre	6
65021059	Contabilidad Financiera	Formación Básica	2 ^o Cuatrimestre	6
65021065	Introducción a las Finanzas	Formación Básica	2 ^o Cuatrimestre	6
65021071	Historia Económica	Formación Básica	2 ^o Cuatrimestre	6
65901027	Introducción a la Macroeconomía	Formación Básica	2 ^o Cuatrimestre	6

Segundo Curso.

CÓDIGO	NOMBRE ASIGNATURA	CARÁCTER	DURACIÓN	CRÉDITOS
65022018	Microeconomía (ADE)	Obligatoria	1 ^{er} Cuatrimestre	6
65022024	Matemáticas II	Formación Básica	1 ^{er} Cuatrimestre	6
65022030	Matemática Financiera	Obligatoria	1 ^{er} Cuatrimestre	6
65022047	Introducción al Marketing	Obligatoria	1 ^{er} Cuatrimestre	6
65022053	Economía de la Empresa (ADE)	Obligatoria	1 ^{er} Cuatrimestre	6
6502206-	Renta y Dinero	Obligatoria	2 ^o Cuatrimestre	6
65022076	Estadística Empresarial	Obligatoria	2 ^o Cuatrimestre	6
65022082	Contabilidad Financiera Superior	Obligatoria	2 ^o Cuatrimestre	6
65022099	Dirección de la Producción	Obligatoria	2 ^o Cuatrimestre	6
65902107	Introducción al Derecho (ADE)	Formación Básica	2 ^o Cuatrimestre	6

Tercer Curso.

CÓDIGO	NOMBRE ASIGNATURA	CARÁCTER	DURACIÓN	CRÉDITOS
65023012	Inflación y crecimiento	Obligatoria	1 ^{er} Cuatrimestre	6
65023029	Matemáticas III	Obligatoria	1 ^{er} Cuatrimestre	6
65023035	Inversión y Financiación (ADE)	Obligatoria	1 ^{er} Cuatrimestre	6
65023041	Marketing Estratégico	Obligatoria	1 ^{er} Cuatrimestre	6
65023058	Hacienda Pública y Sistemas Fiscales	Obligatoria	1 ^{er} Cuatrimestre	6
65023064	Estructura Económica y Financiera de España	Obligatoria	2 ^o Cuatrimestre	6
65023070	Econometría (ADE)	Obligatoria	2 ^o Cuatrimestre	6
65023087	Dirección de Operaciones	Obligatoria	2 ^o Cuatrimestre	6
65023093	Contabilidad de Costes	Obligatoria	2 ^o Cuatrimestre	6
65023101	Políticas Económicas Públicas	Obligatoria	2 ^o Cuatrimestre	6

Cuarto Curso.

CÓDIGO	NOMBRE ASIGNATURA	CARÁCTER	DURACIÓN	CRÉDITOS
65024023	Contabilidad de Gestión	Obligatoria	1 ^{er} Cuatrimestre	6
6502403_	Dirección Financiera	Obligatoria	1 ^{er} Cuatrimestre	6
65024046	Sistema Fiscal Español	Obligatoria	1 ^{er} Cuatrimestre	6
65024052	Política Económica Española y Comparada	Obligatoria	1 ^{er} Cuatrimestre	6
65024069	Estrategias y Políticas de Empresa	Obligatoria	1 ^{er} Cuatrimestre	6
65024034	Inglés Profesional y Académico	Optativa	1 ^{er} Cuatrimestre	6
65014059	Economía Abierta	Optativa	2 ^o Cuatrimestre	6
65014065	Sociología Aplicada	Optativa	2 ^o Cuatrimestre	6
65014071	Mecanismos Financieros de la UE	Optativa	2 ^o Cuatrimestre	6
65014088	Análisis de Coyuntura Económica	Optativa	2 ^o Cuatrimestre	6
65014094	Métodos Económicos Avanzados para la Economía	Optativa	2 ^o Cuatrimestre	6
65014102	Teoría del Dinero y de la Banca	Optativa	2 ^o Cuatrimestre	6
65024017	Trabajo Fin de Grado (ADE)	TF	2 ^o Cuatrimestre	6
65024075	Análisis de Estados Financieros	Obligatoria	2 ^o Cuatrimestre	6
65024081	Prácticas de ADE	Optativa	2 ^o Cuatrimestre	12
65024098	Contabilidad Europea: Estudios de casos	Optativa	2 ^o Cuatrimestre	6
65024106	Financiación Internacional de la Empresa	Optativa	2 ^o Cuatrimestre	6
65024112	Valoración de Empresas	Optativa	2 ^o Cuatrimestre	6
65024129	Juegos de Empresas	Optativa	2 ^o Cuatrimestre	6
65024135	Dirección de Recursos Humanos	Optativa	2 ^o Cuatrimestre	6
65024141	Estrategia Medioambiental y Desarrollo Sostenible: Estudio de Casos	Optativa	2 ^o Cuatrimestre	6
65034122	Régimen Fiscal de la Empresa Turística	Optativa	2 ^o Cuatrimestre	6
65034139	Historia Económica Empresarial	Optativa	2 ^o Cuatrimestre	6

65034145	Análisis de la Oferta Turística	Optativa	2º Cuatrimestre	6
65034151	Práctica de comunicación en Inglés	Optativa	2º Cuatrimestre	6
65034168	Aplicaciones Informáticas para la Gestión Empresarial	Optativa	2º Cuatrimestre	6
65034174	Turismo Cultural y de Negocios	Optativa	2º Cuatrimestre	6
69904028	English for Social Scientists	Optativa	2º Cuatrimestre	6

GRADO EN TURISMO

Primer Curso.

CÓDIGO	NOMBRE ASIGNATURA	CARÁCTER	DURACIÓN	CRÉDITOS
65031017	Geografía de los Recursos Turísticos	Formación Básica	1er Cuatrimestre	6
65031023	Fundamentos Matemáticos de las Ciencias Sociales	Formación Básica	1er Cuatrimestre	6
6503103-	Introducción a la Economía de la Empresa	Formación Básica	1er Cuatrimestre	6
65031046	Introducción a la Economía para el Turismo	Formación Básica	1er Cuatrimestre	6
65031052	Introducción al Marketing Turístico	Formación Básica	1er Cuatrimestre	6
65031069	Introducción a la Estadística	Formación Básica	2º Cuatrimestre	6
65031075	Contabilidad Básica	Formación Básica	2º Cuatrimestre	6
65031081	Gestión Financiera	Formación Básica	2º Cuatrimestre	6
65031098	Introducción a la Economía Internacional del Turismo	Formación Básica	2º Cuatrimestre	6
65031106	Inglés para Fines Profesionales	Formación Básica	2º Cuatrimestre	6

Segundo Curso.

CÓDIGO	NOMBRE ASIGNATURA	CARÁCTER	DURACIÓN	CRÉDITOS
65032011	Geografía Turística Mundial	Obligatoria	1er Cuatrimestre	6
65032028	Derecho Administrativo y Legislación del Turismo	Obligatoria	1er Cuatrimestre	6
65032034	Contabilidad Financiera (Turismo)	Obligatoria	1er Cuatrimestre	6
65032040	Sociología del Turismo y del ocio	Obligatoria	1er Cuatrimestre	6
65032057	Inglés I para Turismo	Obligatoria	1er Cuatrimestre	6
65032063	Estadística Aplicada al Turismo	Obligatoria	2º Cuatrimestre	6
6503207-	Análisis Económico del Turismo	Obligatoria	2º Cuatrimestre	6
65032086	Planificación y Dirección de la Empresa Turística	Obligatoria	2º Cuatrimestre	6
65032092	Dirección de las Operaciones en Alojamiento y Restauración	Obligatoria	2º Cuatrimestre	6
65032100	Inglés II para Turismo	Obligatoria	2º Cuatrimestre	6

Tercer Curso.

CÓDIGO	NOMBRE ASIGNATURA	CARÁCTER	DURACIÓN	CRÉDITOS
65033016	Derecho Mercantil	Obligatoria	1er Cuatrimestre	6
65033022	Patrimonio Histórico Artístico	Obligatoria	1er Cuatrimestre	6
65033039	Contabilidad de Costes para la Empresa Turística	Obligatoria	1er Cuatrimestre	6
65033045	Informática Aplicada a la Gestión Turística	Obligatoria	1er Cuatrimestre	6
65033051	Comportamiento Organizativo y Recursos Humanos	Obligatoria	1er Cuatrimestre	6
65033068	Segunda Lengua I: Alemán	Obligatoria	2º Cuatrimestre	6
65033074	Segunda Lengua I: Francés	Obligatoria	2º Cuatrimestre	6

65033080	Segunda Lengua I: Griego Actual	Obligatoria	2º Cuatrimestre	6
65033097	Segunda Lengua I: Italiano	Obligatoria	2º Cuatrimestre	6
65033105	Técnicas de Predicción Turística	Obligatoria	2º Cuatrimestre	6
65033111	Comunicación y Distribución de Productos Turísticos y del Ocio	Obligatoria	2º Cuatrimestre	6
65033128	Estructura Económica de los Mercados Turísticos	Obligatoria	2º Cuatrimestre	6
65033134	Demanda de Turismo: Microfundamentos	Obligatoria	2º Cuatrimestre	6

Cuarto Curso.

CÓDIGO	NOMBRE ASIGNATURA	CARÁCTER	DURACIÓN	CRÉDITOS
65034027	Bienes y Patrimonio Cultural	Obligatoria	1er Cuatrimestre	6
65034033	Investigación Social del Turismo	Obligatoria	1er Cuatrimestre	6
6503404-	Segunda Lengua II: Alemán	Obligatoria	1er Cuatrimestre	6
65034056	Segunda Lengua II: Francés	Obligatoria	1er Cuatrimestre	6
65034062	Segunda Lengua II: Griego Actual	Obligatoria	1er Cuatrimestre	6
65034079	Segunda Lengua II: Italiano	Obligatoria	1er Cuatrimestre	6
65034085	Inversión y Financiación	Obligatoria	1º Cuatrimestre	6
65034091	Política Económica Turística	Obligatoria	1º Cuatrimestre	6
65014059	Economía Abierta (Grado Economía)	Optativa	2º Cuatrimestre	6
65014065	Sociología Aplicada	Optativa	2º Cuatrimestre	6
65014071	Mecanismos Financieros de la UE	Optativa	2º Cuatrimestre	6
65014088	Análisis de Coyuntura Económica	Optativa	2º Cuatrimestre	6
65014094	Métodos Económicos Avanzados para la Economía.	Optativa	2º Cuatrimestre	6
65014102	Teoría del Dinero y de la Banca	Optativa	2º Cuatrimestre	6
65024098	Contabilidad Europea: Estudio de Casos	Optativa	2º Cuatrimestre	6
65024106	Financiación Internacional de la Empresa	Optativa	2º Cuatrimestre	6
65024112	Valoración de Empresas	Optativa	2º Cuatrimestre	6
65024129	Juegos de Empresa	Optativa	2º Cuatrimestre	6
65024135	Dirección de Recursos Humanos	Optativa	2º Cuatrimestre	6
65024141	Estrategia Medioambiental y Desarrollo Sostenible: Estudio de Casos	Optativa	2º Cuatrimestre	6
65034010	Trabajo Fin de Grado (Turismo)	Optativa	2º Cuatrimestre	6
6503410-	Comportamiento del Consumidor	Obligatoria	2º Cuatrimestre	6
65034116	Prácticas (Turismo)	Optativa	2º Cuatrimestre	12
65034122	Régimen Fiscal de la Empresa Turística	Optativa	2º Cuatrimestre	6
65034139	Historia Económica Empresarial	Optativa	2º Cuatrimestre	6
65034145	Análisis de la Oferta Turística	Optativa	2º Cuatrimestre	6
65034151	Prácticas de Comunicación en Inglés	Optativa	2º Cuatrimestre	6
65034174	Turismo Cultural y de Negocios	Optativa	2º Cuatrimestre	6
65034168	Aplicaciones informáticas para la Gestión Empresarial	Optativa	2º Cuatrimestre	6

3.2. EVOLUCIÓN DEL ALUMNADO EN LA FACULTAD

TITULACIONES	CURSO 07/08	CURSO 08/09	CURSO 09/10	CURSO 10/11	CURSO 11/12	CURSO 12/13	CURSO 13/14	CURSO 14/15
A.D.E.	7.084	6.893	7.039	4.900	3.760	2.195	1 076	476
ECONOMÍA	3.137	3.288	2.431	1.909	1.245	644	316	114
TURISMO (Diplomatura)	5.798	5.872	5.800	3.879	2.733	1.150	509	167
CC.EMPRESARIALES (Diplomatura)	6.876	8.745	8.046	4.412	2.718	1.054	292	99
GRADO ECONOMÍA			3.068	3.631	3.854	4.355	3 916	4.109
GRADO ADE				9.732	11.322	13.450	13 114	13.558
GRADO TURISMO				2.876	3.297	4.394	4 138	4.322
TOTAL	22.895	24.798	26.384	31.339	28.929	27.242	23 361⁸	22.845

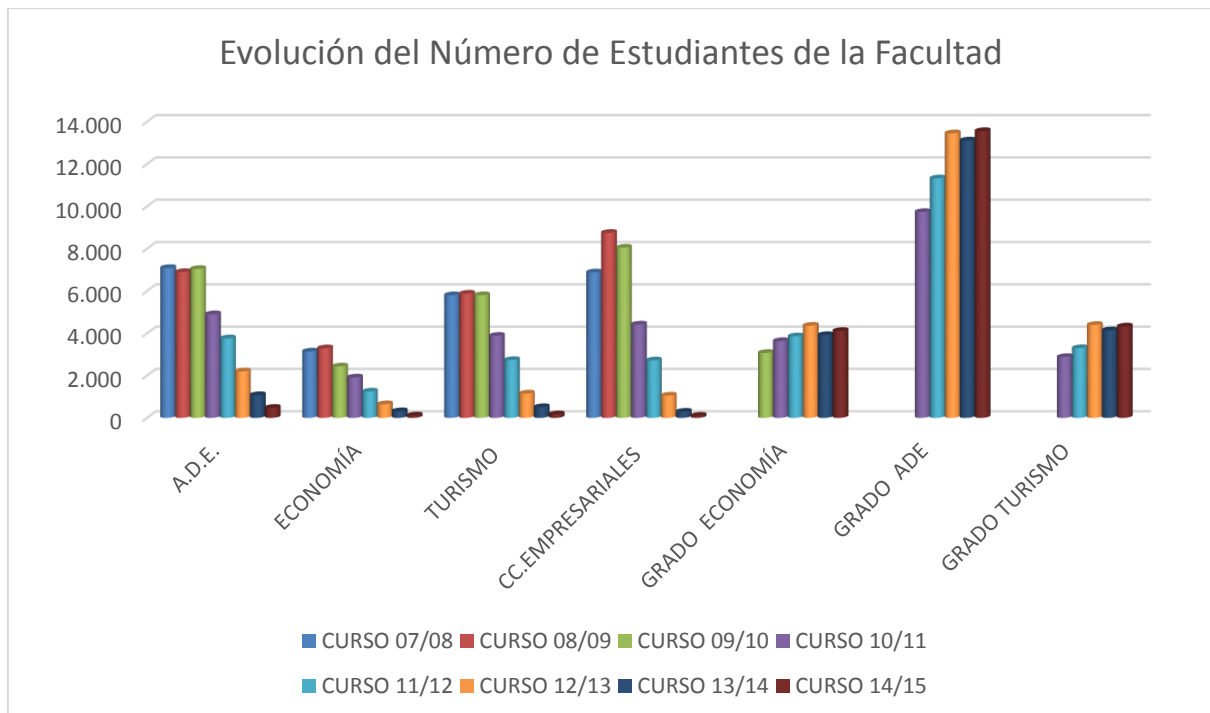

⁸ Desde el curso 13/14 se toma como dato las matriculas efectivas

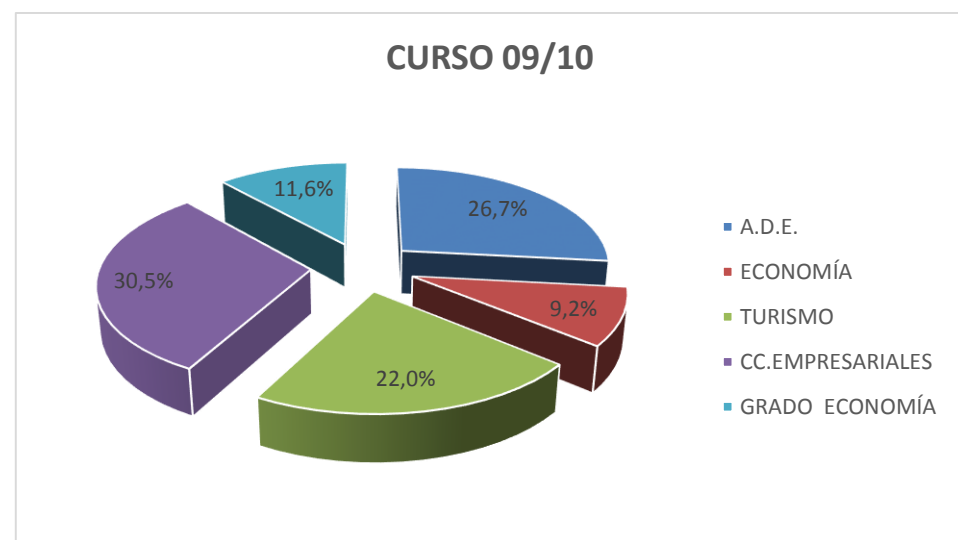
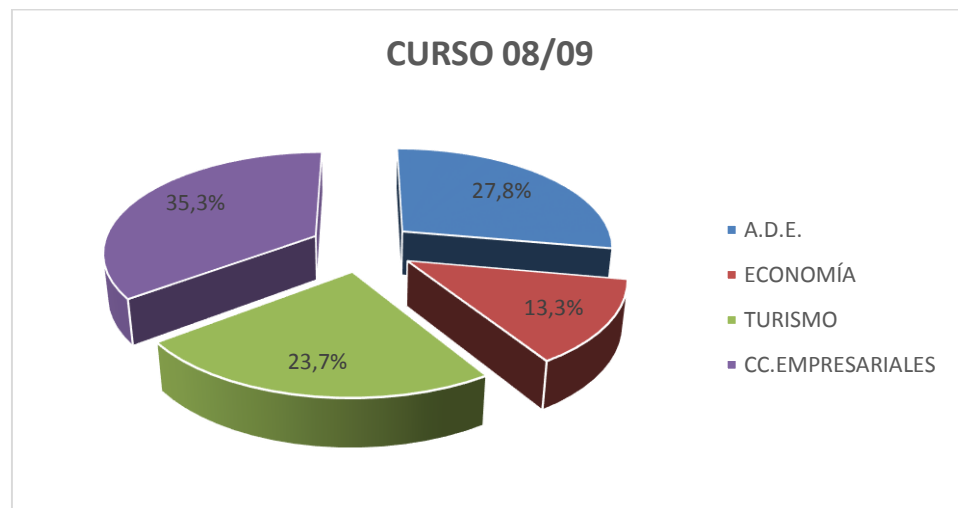
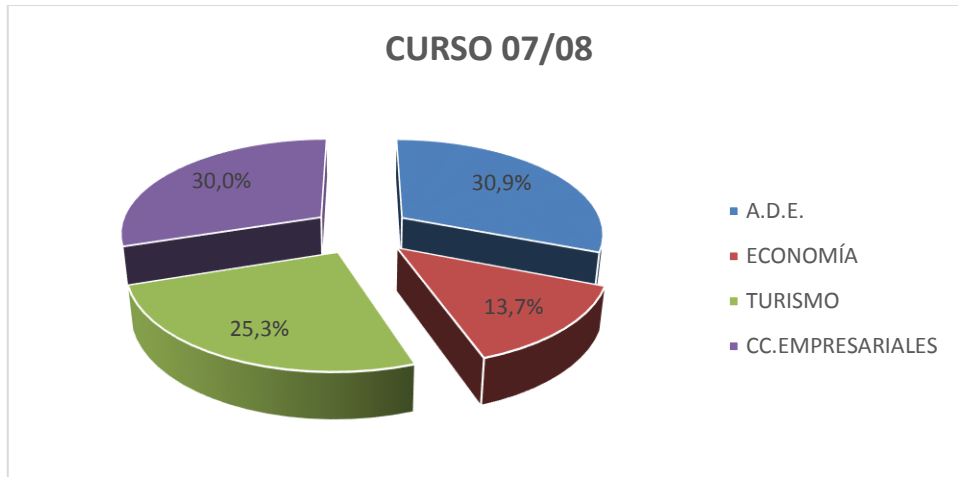

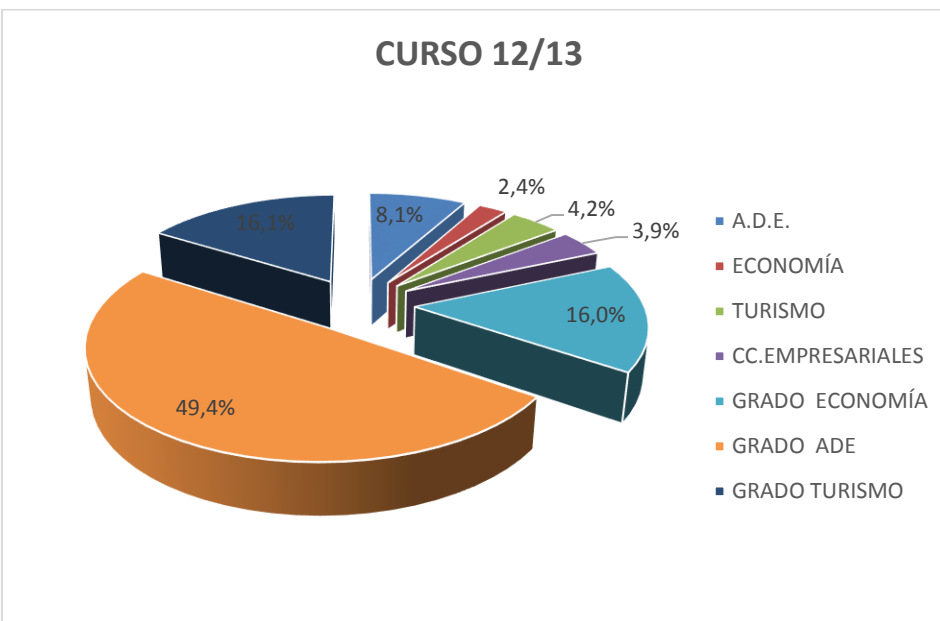
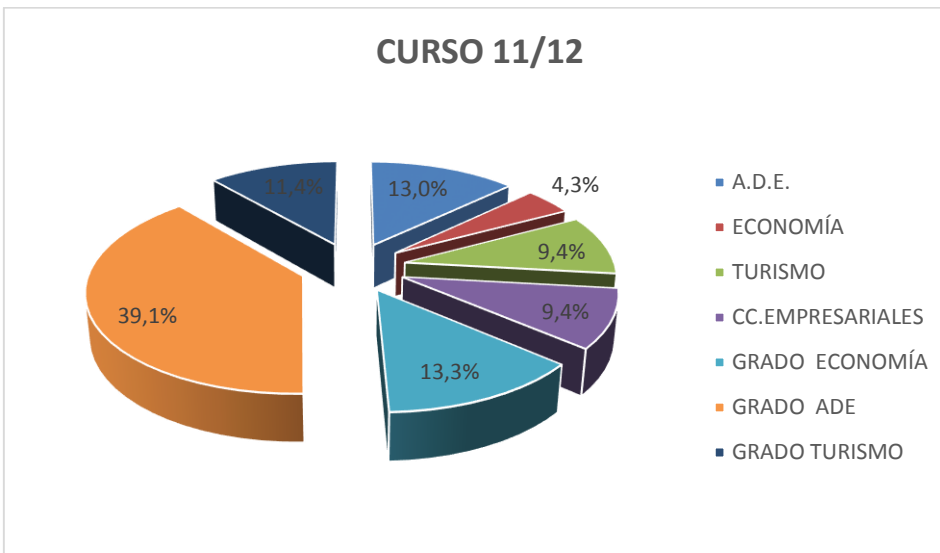
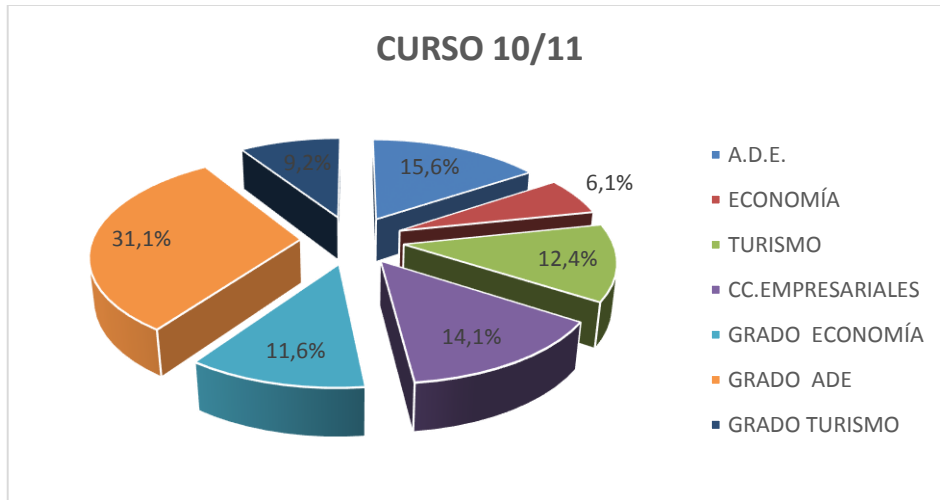

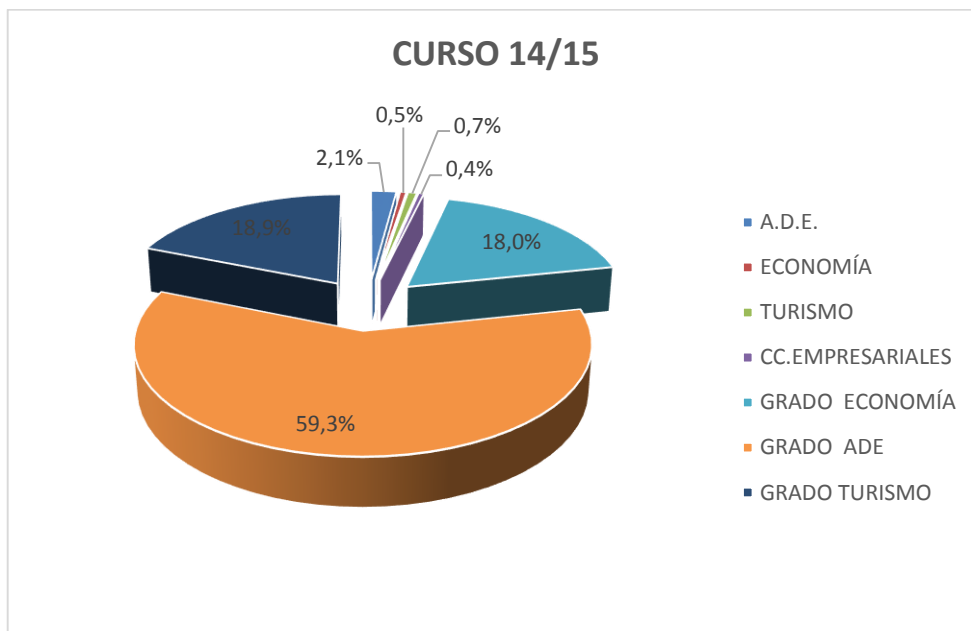
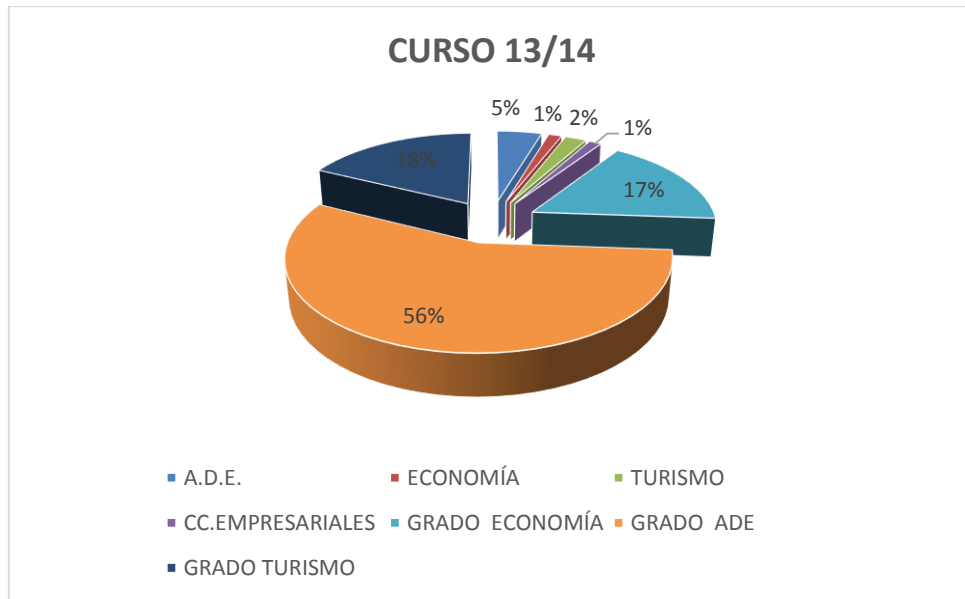

3.3. EVOLUCIÓN DEL ALUMNADO EGRESADO DE LA FACULTAD

TITULACIONES	CURSO 07/08	CURSO 08/09	CURSO 09/10	CURSO 10/11	CURSO 11/12	CURSO 12/13	CURSO 13/14	CURSO 14/15
A.D.E.	109	108	106	110	103	132	155	183
ECONOMÍA	69	68	67	81	90	98	117	78
TURISMO (Diplomatura)	170	246	297	302	315	355	330	188
CC.EMPRESARIALES (Diplomatura)	35	59	94	96	146	197	219	118
GRADO ECONOMÍA						30	47	75
GRADO ADE							139	185
GRADO TURISMO							46	90
TOTAL	383	481	564	589	654	812	1.053	917

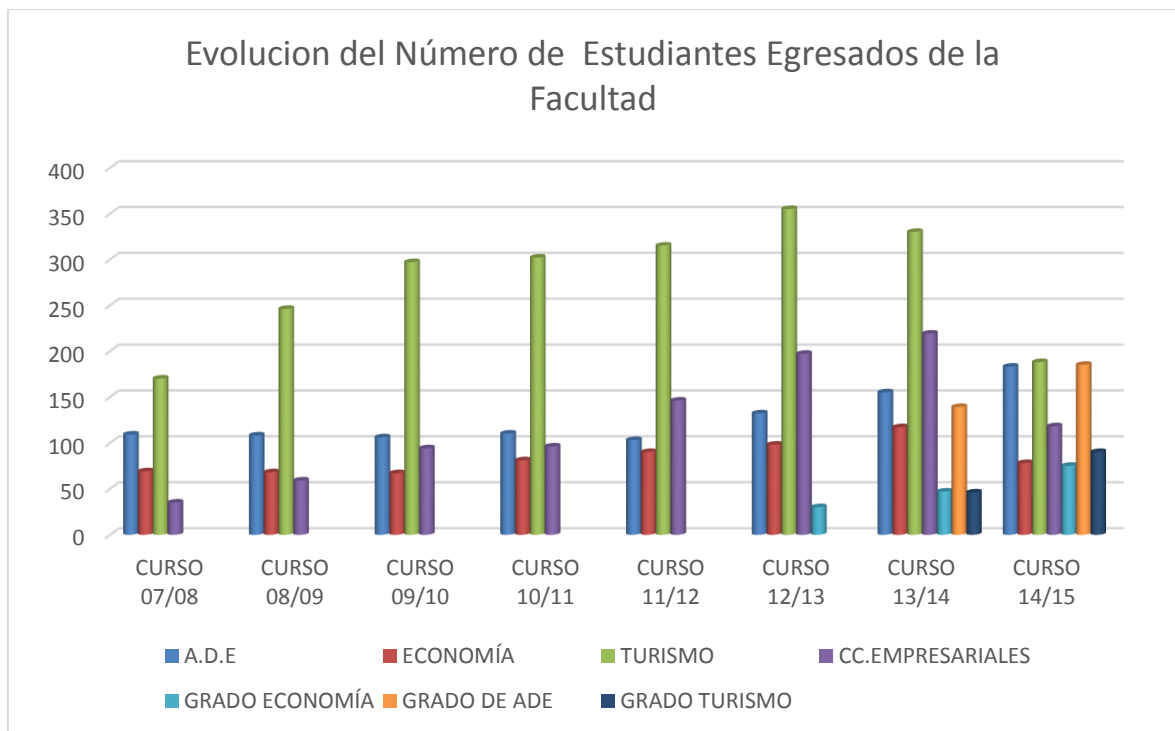

3.4. EVOLUCIÓN DEL ALUMNADO DE LOS PROGRAMAS OFICIALES DE POSGRADO DE LA FACULTAD

La oferta de másteres oficiales de Posgrado de la Facultad se compone de dos titulaciones:

- **Máster Universitario en Investigación en Economía.** El número de alumnos matriculados durante el curso académico 2014/2015 ascendió a 123, y finalizaron 23.
- **Master Interuniversitario en Sostenibilidad y Responsabilidad Social Corporativa.** El número de alumnos matriculados durante el curso académico 2014/2015 fue de 179, y finalizaron 67.

Además, la Facultad participa en los siguientes másteres interfacultativos oficiales:

- **Máster Universitario en Unión Europea .** El número de alumnos matriculados durante el curso académico 2014/2015 ascendió a 169, y finalizaron 17.
- **Master Universitario en Formación del Profesorado y de Educación Secundaria Obligatoria y Bachillerato, Formación Profesional y Enseñanzas de Idiomas.** El número de alumnos matriculados durante el curso académico 2014/2015 fue de 1.137.

4. INVESTIGACIÓN

4.1 TESIS DOCTORALES-

JOSÉ LUIS CEDILLO CONDE

“LA GESTIÓN DE LOS BIENES INMUEBLES DE TITULARIDAD PÚBLICA: UNA CONCEPCIÓN DISCIPLINAR”

DIRECTOR: JULIO GARCÍA MAGÁN
ECONOMÍA APLICADA Y GESTIÓN PÚBLICA
FECHA LECTURA: 19/11/2014

IÑIGO TEJERA MARTIN

“EFECTOS DEL STOCK DE CAPITAL SOBRE EL PIB Y EL EMPLEO EN ANDALUCÍA, CATALUÑA, MADRID, PAÍS VASCO Y COMUNIDAD VALENCIANA”

DIRECTOR: RAFAEL FLORES DE FRUTOS
CODIRECTOR: PEDRO GONZALO CORTIÑAS VÁZQUEZ
ECONOMÍA APLICADA Y ESTADÍSTICA
FECHA DE LECTURA: 01/12/2014

FRANCISCO JOSÉ UBIERNA GÓMEZ

“LA INTENCIÓN EMPRENDEDORA DE LOS ESTUDIANTES UNIVERSITARIOS DE GRADO DE DISEÑO”

DIRECTOR: NIEVES ARRANZ PEÑA
ECONOMÍA APLICADA
FECHA DE LECTURA: 10/12/2014

RICARDO EDMUNDO SCHEMBRI CARRASQUILLA

“LA IMPLEMENTACIÓN DE LA ELECCIÓN POPULAR DIRECTA DE LOS PARLAMENTARIOS ANDINOS EN COLOMBIA”

DIRECTOR: JOSE MARIA CAYETANO NÚÑEZ RIVERO

ORGANIZACIÓN DE EMPRESAS
FECHA DE LECTURA: 24/02/2015

JORDI ENRIC VILA I VILA

“ENDEUDAMIENTO E INVERSIÓN EN LAS HACIENDAS LOCALES ¿EXISTE UN CICLO POLÍTICO PRESUPUESTARIO? EL CASO DE LOS AYUNTAMIENTOS VALENCIANOS”

DIRECTOR: ANA HERRERO ALCAIDE
ECONOMÍA APLICADA Y GESTIÓN PÚBLICA
FECHA DE LECTURA: 26/03/2015

CARLOS LÉRIDA NAVARRO

“LA LIBERACIÓN DEL SECTOR FERROVIARIO EN EUROPA: EFECTOS SOBRE LA EFICIENCIA PRODUCTIVA Y SOBRE LOS MERCADOS DE TRANSPORTE”

DIRECTOR: GUSTAVO NOMBELA MERCHAN
ECONOMÍA APLICADA Y GESTIÓN PÚBLICA
FECHA DE LECTURA: 17/04/2015

SANTIAGO GARRIDO BUJ

“LA MANO DE OBRA ESCLAVA: UN ANÁLISIS DESDE LA ECONOMÍA DE LA EMPRESA DE LA ESCLAVITUD EN LOS INGENIOS AZUCAREROS CUBANOS DEL SIGLO XIX”

DIRECTOR: JOSE MANUEL RODRÍGUEZ CARRASCO
ORGANIZACIÓN DE EMPRESAS
FECHA DE LECTURA: 17/06/2015

CARMEN LOPEZ MARTIN

“MEASURING MARKET RISK THROUGH VALUE AT RISK. THE ROLE OF FAT-TAIL AND SKEWNESS DISTRIBUTIONS IN VAR ESTIMATE AND LOSS FUNCTIONS IN MODELS COMPARISON”

DIRECTORA: SONIA BENITO MUELA
ANÁLISIS ECONÓMICO II
FECHA DE LECTURA: 09/07/2015

JULIO GONZÁLEZ ARIAS

“LAS OFERTAS PÚBLICAS DE ADQUISICIÓN DE VALORES EN ESPAÑA. APLICACIÓN AL SECTOR INMOBILIARIO”

DIRECTOR: RAQUEL ARGUEDAS SANZ
ECONOMÍA DE LA EMPRESA Y CONTABILIDAD
FECHA DE LECTURA: 29/09/2015

4.2. PREMIOS EXTRAORDINARIOS CONVOCATORIA 2013/2014

DESIERTO EN ESTA CONVOCATORIA

5. TÍTULOS DE MÁSTER DE LA FACULTAD

1. MÁSTER UNIVERSITARIO EN INVESTIGACIÓN EN ECONOMÍA

En este curso académico 2014-2015 se ha desarrollado la Acreditación del Máster en Investigación en Economía.

La Comisión del Máster se ha reunido durante dicho curso académico en cinco ocasiones:

- El 8 de Octubre de 2014 se aprobaron acuerdos relacionados con la Admisión de los alumnos preinscritos para el curso 2014-2015, el reconocimiento de créditos solicitado por los alumnos preinscritos y los Trabajos Fin de Máster (TFM) 2014-2015.
- El 17 de Marzo de 2015 se aprobaron tribunales y fechas de defensa para los Trabajos Fin de Máster (TFM), el informe de seguimiento de la Titulación, y se analizó el procedimiento para la elaboración del informe de autoevaluación para la Acreditación del Máster.
- El 7 de Mayo de 2015, se estudiaron y aprobaron los cambios en las Guías didácticas del curso 2015/16, y se realizó el Informe de Autoevaluación para la acreditación de la titulación.
- El 15 de Julio de 2015, se analizaron y aprobaron criterios en las solicitudes de preinscripción para el curso académico 2015-2016, y se aprobaron tribunales y fechas de defensa de los Trabajos Fin de Máster (TFM).
- El 23 de Septiembre de 2015 se aprobaron los tribunales correspondientes a la convocatoria de septiembre del curso académico 2014/2015 de los Trabajos Fin de Máster (TFM), se procedió a realizar la resolución de admisiones para el curso académico 2015/2016 según el baremo establecido, se realizó el estudio de las solicitudes de reconocimiento de créditos para el curso académico 2015/2016, y finalmente se preparó la visita del panel de ANECA del día 30 de septiembre.

2. MÁSTER EN FORMACIÓN DEL PROFESORADO

El máster en FPP tiene una especialidad de Economía y Administración de Empresas. Las asignaturas que se imparten son las siguientes:

- Complementos de Formación en Economía de la Empresa
- Complementos para la formación en Economía
- Prácticum II
- Enseñando a Enseñar Economía
- Trabajo fin de Máster, especialidad Economía y Administración de Empresas

A pesar de que en esta especialidad sólo se ofertan 40 plazas (son los trabajos fin de master que podemos asumir), el año pasado finalmente fueron admitidos 70 estudiantes.

Los equipos docentes que atienden las asignaturas de *Complementos y Enseñando a Enseñar Economía* tienen obligación también de corregir el prácticum que realizan los estudiantes, así como los trabajos fin de máster en función de las líneas de investigación ofertadas.

En el curso pasado se defendieron 40 trabajos fin de máster.

Los principales problemas que ha habido este curso escolar han sido muy parecidos a los del pasado.

Se ha nombrado una nueva tutora para el área de Administración y Dirección de Empresas, D.^a Claudia Sevilla, en sustitución de Juan Zamorano, que renunció debido al retraso que acumulaba la UNED en el pago por este trabajo.

La organización de las lecturas de los TFM es complicada: por las salas, la cantidad de comisiones que hay que hacer durante tres convocatorias (junio, septiembre y febrero), y porque al final es una asignatura de carácter anual. Como novedad este año, hemos tenido que dividir las sesiones de defensa en septiembre en dos días, por la cantidad de alumnos que se presentaban.

En este sentido, desde la coordinación se agradece personalmente la dedicación y la buena labor que realiza el profesor Félix Ibáñez como encargado de esta asignatura. También se quiere hacer extensivo el agradecimiento a la profesora Margarita Blázquez por su buen hacer como responsable del Prácticum II, y al profesor Juan Zamorano por la gran labor y dedicación que como tutor del Máster ha realizado.

3. MÁSTER EN RSC

El máster ha sido acreditado por la ANECA el curso pasado con resultado favorable.

Desde el mes de mayo de 2015, ha pasado a ser coordinadora del máster Marta de la Cuesta, en sustitución de Irene Saavedra, a quien agradecemos toda su dedicación en las ediciones pasadas. Juan Diego Paredes Gázquez actualmente es el secretario del Máster, en sustitución de Dolores López, a quien también agradecemos su dedicación.

En el curso 2015/16 no se oferta docencia en el módulo de Desarrollo y Cooperación, pero sí la tutorización de los TFMs asignados a dicho módulo pendientes de defensa.

Preinscripciones 2015/2016: 324

Matriculados 2015/2016: 190 (UNED) +43 (UJI)

Alumnos nuevos UNED 95

Alumnos de segundo año UNED: 95

Datos por asignaturas alumnos totales:

DDHH y relaciones laborales	49
Finanzas sostenibles	46
Formación complementaria	39
Gestión RSC	81
Información y comunicación	52

Introducción sostenibilidad	117
Medioambiente	44
Metodología investigación	28
Relaciones con la sociedad	69
TFM	147

6. CÁTEDRAS DE LA FACULTAD

1. CÁTEDRA UNED DE RESPONSABILIDAD CORPORATIVA Y SOSTENIBILIDAD

La Cátedra UNED de Responsabilidad Corporativa y Sostenibilidad está dirigida por Marta de la Cuesta González, y surgió a propuesta de Telefónica dentro del Convenio marco firmado con la UNED y el grupo Telefónica en marzo de 2009, iniciando sus actividades en octubre de 2009.

La Cátedra trabaja sobre ideas, estrategias y herramientas para gestionar aspectos sociales, éticos, medioambientales y de buen gobierno en las organizaciones con el fin de responder, desde los negocios, a las necesidades y demandas de la sociedad. Pretende ser un laboratorio de ideas y proyectos de innovación social y generar y transmitir conocimiento de calidad en materia de Responsabilidad social empresarial.

El objetivo principal es la generación de conocimiento sobre la sostenibilidad y la responsabilidad social, y su transmisión y transferencia a través de la formación, la investigación y la divulgación, todo ello con el conjunto de medios y soportes de que dispone la UNED. Para lograrlo, la Cátedra desarrolla actividades de investigación, formación, promoción y divulgación de la Responsabilidad Social Corporativa (RSC).

A continuación se resumen las principales actividades realizadas durante el curso 2014-2015.

Proyectos de investigación concluidos:

- Elaboración del estudio “Las inversiones de impacto en España”, financiado por el Foro Español de Inversión Responsable Spainsif:
<http://www.spainsif.es/sites/default/files/upload/publicaciones/Estudio%20Spainsif%202015.pdf>

Fortalecimiento de red con Universidades nacionales e internacionales para el desarrollo de actividades de investigación, presentación de nuevos proyectos conjuntos, jornadas y de nuevos artículos académicos:

- Estancias en la Open University (septiembre 2014).

Participación en congresos nacionales e internacionales:

- Jornadas de Economía Crítica, septiembre 2014, Valladolid.
- Corporate Responsibility Research Conference, Septiembre 2014, Leeds (UK).
- *6th International conference on corporate sustainability and responsibility*, octubre 2014, Berlín.

Cursos dirigidos por la Cátedra:

- Curso de verano “Finanzas Sostenibles. Presente y Futuro” 13 – 15 de julio 2015. Centro Asociado de Portugalete.

Jornadas organizadas por la Cátedra:

- Consumo colaborativo (26 de noviembre de 2014). Coorganizada con el Máster Interuniversitario en Sostenibilidad y RSC (UNED-UJI): <https://canal.uned.es/serial/index/id/1527>
- Bonos de impacto social (7 de abril de 2015): <https://canal.uned.es/serial/index/id/1927>
- Seminario de investigación: Cómo hacer una contribución (13 de abril de 2015): <https://canal.uned.es/serial/index/id/1524>
- Seminario de investigación: epistemología (21 de mayo de 2015): <https://canal.uned.es/mmobj/index/id/27075>
- Mesa redonda: Aspectos prácticos en la implementación de la ISR (3 de junio de 2015). Incluida dentro de la Semana de la ISR de Spainsif.
- Consumo de productos financieros responsables (25 de junio de 2015)

Programas de radio emitidos (octubre 2014-mayo 2015):

- Octubre. ISR: <https://canal.uned.es/mmobj/index/id/21525>
- Noviembre. Consumo colaborativo: <https://canal.uned.es/mmobj/index/id/22172>
- Diciembre. Derechos Humanos: <https://canal.uned.es/mmobj/index/id/23048>
- Enero. Responsabilidad Social y AAPP: <https://canal.uned.es/mmobj/index/id/23580>
- Febrero1. Transparencia y AAPP: <https://canal.uned.es/mmobj/index/id/24225>
- Febrero2. Responsabilidad Social PYMES: <https://canal.uned.es/mmobj/index/id/24461>
- Marzo. Estrategia española RS: <https://canal.uned.es/mmobj/index/id/24800>
- Abril. Responsabilidad Social en el ICO: <https://canal.uned.es/mmobj/index/id/25574>
- Mayo1. RSC, medición y sector eléctrico: <https://canal.uned.es/mmobj/index/id/26381>
- Mayo2. Jornadas, cursos y publicaciones sobre Responsabilidad Social e Inversión Socialmente Responsable: <https://canal.uned.es/mmobj/index/id/27177>

2. CÁTEDRA AQUAE

La Cátedra AQUAE está dirigida por Amelia Pérez Zabaleta, e inició sus actividades en octubre de 2013.

A continuación se resumen las principales actividades realizadas durante el curso 2014-2015.

Jornadas organizadas por la Cátedra:

- II Jornada de la Cátedra AQUAE de Economía del Agua (30 de octubre 2014).
 - o Ponencia: "Recursos naturales y agua". Xavier Labandeira. Universidad de Vigo.
 - o Entrega del I Premio de Tesis Doctorales
- III Jornada de la Cátedra AQUAE de Economía del Agua (20 marzo 2015).
 - o "El día mundial del agua: Agua y Desarrollo Sostenible".
 - o Presentación II Premio de Tesis Doctorales

- IV Jornada de la Cátedra AQUAE de Economía del Agua (23 junio 2015).
 - Ponencia: “Drought and water rights in California”. Dr. Michael Hanemann. Arizona State University.
 - Presentación de I Edición de premios de TFG y TFM.
- V Jornada de la Cátedra AQUAE de Economía del Agua (20 octubre 2015).
 - Ponencia: “Las cuentas medioambientales en España”. Antonio Martínez Serrano, Subdirección General de Estadísticas de Medioambiente, Agrarias y Financieras del INE.
 - Entrega de premios de investigación en Economía del agua. II Edición Premio de Tesis Doctorales, I Edición Trabajo de Fin de Máster y Trabajo de Fin de Grado.

Seminarios organizados por la Cátedra:

- I Seminario de la Cátedra AQUAE de Economía del Agua (18 de febrero 2015).
 - Ponencia: “**Escasez de agua y cambio climático**”. Dra. Paloma Esteve Bengoechea. Universidad Politécnica de Madrid.
- II Seminario de la Cátedra AQUAE de Economía del Agua (22 de abril 2015).
 - Ponencia: “**Un análisis económico de los trasvases de agua intercuenas: El trasvase Tajo-Segura**”. Dr. Enrique San Martín González. UNED.

Cursos de Verano organizados por la Cátedra:

- 6, 7 y 8 de julio de 2015: “Fundamentos para la gestión sostenible del agua en una *smart city*”.

Participación en eventos del agua:

- **25 de septiembre de 2015**
 - “Estrategia española de bioeconomía. Secretaría de estado de investigación, desarrollo e innovación”. Participación en la definición de la Estrategia Española de Bioeconomía, a través del envío de recomendaciones en materia relacionada con agua y bioeconomía.
- **5 de mayo – 6 de junio de 2014**
 - SMART AQUAE CAMPUS. Plataforma digital para el impulso al día mundial del Medio Ambiente.
- **30 de junio de 2014**
 - LECTURA DE TESIS DOCTORAL: “El sector del sol y playa español: Análisis de los gastos y suministros energéticos y de agua para crear modelos presupuestarios reproducibles”. Dr. Luis Vicente Vizcaíno.

- **21 de abril de 2015**
 - JORNADA AQUAE: “La explotación intensiva de reservas de agua de acuíferos en España: Retos y soluciones tecnológicas para su gestión eficiente”. Instituto de Ingeniería de España.
- **15-16-17 de enero de 2015**
 - CONFERENCIA ANUAL 2015 DE ONU-AGUA EN ZARAGOZA: “Agua y Desarrollo Sostenible: De la visión a la acción”.
- **29 de octubre de 2014**
 - AQUAE-TESIS: Puesta en marcha de la Plataforma de Tesis Doctorales en Agua. Fundación Aquae.

Difusión y medios de comunicación:

- **21 de octubre de 2015**
 - agua
 - “AQUAE PREMIA EL TALENTO DE JÓVENES CIENTÍFICOS QUE ESTUDIAN EL AGUA”
- **5 de octubre de 2015**
 - AQUAE BLOG
 - ¿QUÉ SABEMOS DE LA ECONOMÍA DEL AGUA?. Amelia Pérez Zabaleta. Directora de la Cátedra Aquae de Economía del Agua.
- **25 de junio de 2015**
 - AQUAE BLOG
 - GESTIÓN SOSTENIBLE DEL AGUA EN UNA SMART CITY. Amelia Pérez Zabaleta. Directora de la Cátedra Aquae de Economía del Agua.
- **20 de abril de 2015**
 - AQUAE BLOG
 - “LOS TRASVASES, UNA RESPUESTA AL DÉFICIT DE RECURSOS HÍDRICOS”. Amelia Pérez Zabaleta. Directora de la Cátedra Aquae de Economía del Agua.
- **16 de abril de 2015**
 - RADIO EN CANAL UNED
 - “AGUA Y DESARROLLO SOSTENIBLE”.
 - Amelia Pérez Zabaleta directora de la Cátedra Aquae de Economía del agua, UNE.
 - Josefina Maestu Unturbe directora de la Oficina del Decenio del Agua, Naciones Unidas.
- **19 de marzo de 2015**
 - AQUAE BLOG
 - “AGUA, DESARROLLO SOSTENIBLE Y ECONOMÍA CIRCULAR”. Amelia Pérez Zabaleta. Directora de la Cátedra Aquae de Economía del Agua.

- **20 de noviembre de 2014**
 - RADIO EN CANAL UNED
 - “ALIANZAS UNIVERSIDAD Y EMPRESA PARA LA INVESTIGACIÓN: CÁTEDRA ECONOMÍA DEL AGUA”.
 - Amelia Pérez Zabaleta. Directora de la Cátedra Aquae de Economía del agua, UNED
 - Asunción Martínez. Miembro del patronato de la Fundación Aquae

- **13 de noviembre de 2014**
 - RADIO EN CANAL UNED
 - “ECONOMÍA DEL AGUA E INVESTIGACIÓN”
 - Amelia Pérez Zabaleta. Directora de la Cátedra Aquae de Economía del agua, UNED
 - Paloma Esteve Bengoechea. 1er Premio Tesis Doctorales Cátedra Economía del Agua (edición 2014), profesora de Economía y Ciencias Sociales Agrarias, Universidad Politécnica de Madrid
 - Enrique San Martín González. Accesit Premio Tesis Doctorales Cátedra Economía del Agua (edición 2014), profesor de Economía Aplicada , UNED

3. CATEDRA STANLEY SECURITY

- Proyecto de investigación sobre el control de errantes en el entorno de los trastornos asociados al espectro autista

Desde antiguo los cuidadores de personas con síndrome de espectro autista han venido demandando el apoyo de las nuevas tecnologías (TIC) para una mejor prestación de servicios a este colectivo. En este sentido, uno de los soportes de las políticas futuras de ayuda a la discapacidad y asistenciales en general será sin duda la tecnología. El gran desarrollo de una serie de tecnologías concurrentes tales como la microelectrónica y los microsistemas, la informática, la inteligencia artificial, las comunicaciones, entre otros, están abriendo grandes posibilidades para dar respuesta a muchos de los problemas planteados en este campo

Desde la Cátedra Universitaria de Seguridad Privada se está desarrollando un proyecto de Investigación consistente en el diseño e implantación piloto de un sistema de monitorización y control de la fase de sueño de personas con discapacidad física, motora y sensorial por trastornos asociados al espectro Autista (TEA).

El proyecto consiste en la instalación de un sistema de video vigilancia y control mediante cámaras IP⁹ en los entornos físicos de dichas personas que permitan controlar la fase de

⁹ Las cámaras IP, al actuar como una cámara y un ordenador combinados, forman un única unidad inteligente que captura y transmite imágenes reales directamente a través de una red IP (v.gr., LAN/intranet/internet), permitiendo a los usuarios visualizar y/o gestionar la cámara desde un navegador Web en cualquier ordenador, lugar y momento. Las grabaciones pueden almacenarse en un dispositivo de almacenamiento en cualquier lugar de la red.

sueño, generando alertas de diferentes tipos en función de la incidencia acaecida, para ser tratadas por monitores especializados y con protocolos de actuación ad hoc.

El sistema detecta movimientos en las zonas parametrizadas (v.gr., la cama), diferenciando entre movimientos típicos del sueño y aquellos otros derivados de algún problema (v.gr., crisis de naturaleza epiléptica). Igualmente el sistema genera un informe sobre el periodo nocturno, individualizando y pormenorizando todos los sucesos que el equipo terapéutico considere relevantes en cada paciente para su análisis posterior mediante registros e informes históricos de frecuencias, etc.

Ante una incidencia activa, la cámara y el terapeuta-vigilante perciben la imagen y el tipo de señal asociado, lo que le permite a este último evaluar la situación y aplicar los correspondientes protocolos de actuación.

El sistema permite igualmente controles de domótica (abrir o cerrar puertas, encender luces, control de errantes, etc.), e incluso que familiares de la persona asistida puedan eventualmente visionar en tiempo real a la persona en cuestión.

En la actualidad, el proyecto, y tras la fase de implantación del sistema piloto en colaboración con los terapeutas del Centro en el que se está instalando, está en la fase de prueba y validación y a punto de ser presentado públicamente.

En el proyecto participan, junto al equipo de la Cátedra, que diseña el sistema, los siguientes *partners*:



Cátedra de Empresa UNED, quien diseña el Sistema



Proveedor de las Cámaras y del Software



Sponsor de la Cátedra e instalador del Sistema



Centro de terapias para personas de espectro TEA y lugar de implementación del sistema piloto

7. ESCUELA DE PRÁCTICA EMPRESARIAL

La Escuela de Práctica Empresarial se constituye por iniciativa de la Facultad de Ciencias Económicas y Empresariales de la UNED en el año 2013, con el objetivo de organizar diferentes tipos de actividades dirigidas a favorecer y fomentar la orientación profesional de su alumnado en el mundo de la economía y de la empresa.

Los destinatarios naturales son nuestros estudiantes: aquellos que estudiaron en la UNED y ahora desean actualizar sus conocimientos, pero también lo son todas aquellas personas con formación universitaria, o que ejerzan su actividad profesional en el ámbito de la economía o de la empresa, y que necesiten completar su formación. La formación a lo largo de la vida es un elemento clave para el progreso de la sociedad, porque sin la actualización de los conocimientos es muy difícil ser competitivo, y la Escuela ofrece esta posibilidad a todos aquellos que estén interesados por su formación continua.

Junta Directiva

Director (decano)

-D. Alberto A. Álvarez López

Director Ejecutivo

-D. Pedro Gonzalo Cortiñas Vázquez

Secretaria Académica

-Dña. María Teresa Nogueras Lozano

Miembro del Equipo Rectoral

-Vicerrectora de Planificación y Asuntos Económicos

Miembros designados por la Junta de Facultad de Ciencias Económicas y Empresariales (21 de junio de 2013)

-D. Rafael Castejón Montijano (Director del Departamento de Economía Aplicada)

-D. Ángel Muñoz Alamillos (Director del Departamento de Economía Aplicada y Estadística)

-D. Eduardo Pérez Gorostegui (Director del Departamento de Organización de Empresas)

Comisión Permanente

Director

-D. Alberto A. Álvarez López

Director Ejecutivo

-D. Pedro Gonzalo Cortiñas Vázquez

Secretaria Académica

-Dña. María Teresa Nogueras Lozano

8. ACTIVIDADES DE DIFUSIÓN Y TRANSFERENCIA DE CONOCIMIENTOS

- Participación en la organización de la Olimpiada Española de Economía, con la consiguiente integración entre institutos de Educación Secundaria y Bachillerato y la Universidad.
- El 13 de mayo se celebró la Jornada de Intercambio de Experiencias Docentes, en el marco de las Redes de Innovación Docente.
- Nuevos acuerdos con universidades europeas dentro del Programa Erasmus+:
 - ✓ Universidade da Beira Interior (Portugal) en el área de Economía, Administración y Dirección de Empresas y Marketing.
 - ✓ SSML Gregorio VII (Italia) en el área de Turismo.
 - ✓ Lycée CCI Nimes (Francia) en el área de Turismo.
- Renovación de acuerdos universidades europeas dentro del Programa Erasmus+:
 - ✓ Universität Hamburg (Alemania) en el área de Economía, Administración y Dirección de Empresas.
 - ✓ Lycée D'Hotellerie et du tourisme Georges-Freche en el área de Turismo.
- Nuevos acuerdos con universidades iberoamericanas en el marco de las Becas Iberoamericanas. Santander Universidades.
 - ✓ Instituto Tecnológico de Monterrey (México) en el área de Economía.
 - ✓ Universidad de Brasilia (Brasil) en el área de Turismo.
- Se han celebrado los siguientes seminarios o Jornadas de **investigación**:
 - 7 de abril de 2015: Jornada sobre Bonos de impacto social organizada conjuntamente por el ICO, Spainsif y la UNED.
 - 20 de mayo de 2015: “Exchange rate, elasticities between exports and imports and current account sustainability: The Spanish case”. Seminario impartido por el profesor Dr. Luis Sastre.
 - 3 de junio de 2015: “Absorptive Capacity and Firms’ Generation of Innovation – Revisiting Zahra and George’s Model”. Conferencia impartida por el Prof. João Leitão, de la Universidade da Beira Interior.
 - 24 de junio de 2015: “The Economic Damages from Climate Change”. Conferencia impartida por el Prof. Michael Hanemann de la Arizona State University.

- 17 y 18 de septiembre: "Workshop on Consequences of the Economic Crisis on Health and Health Care Systems".

9. PROGRAMAS RADIOFÓNICOS

La Facultad de Ciencias Económicas y Empresariales de la UNED ha realizado, a lo largo del curso 2014/2015, un programa de radio dirigido a los estudiantes matriculados en los nuevos Grados de Economía ADE y Turismo y en los planes que actualmente están en extinción (Licenciaturas de Economía y ADE y Diplomaturas de Turismo y Ciencias Empresariales). El programa se ha emitido dentro del espacio de radio de la *UNED Sin Distancias*, en la sección denominada Economía, Empresa y Turismo. Su finalidad principal ha sido completar y mejorar el proceso de aprendizaje de los alumnos e informarles sobre los estudios que están realizando.

El programa se ha grabado en los estudios de radio del CEMAV, situados en la C/ Juan del Rosal, y se ha emitido como un espacio radiofónico semanal de treinta minutos de duración, los jueves de 5:00 a 5:30 h. a.m., a través de Radio Nacional de España (Radio 3 - FM) y también ha sido accesible por Internet a través del CanalUNED (<http://www.canaluned.com>).

Dentro de este programa semanal, se ha tratado cada semana un tema monográfico bajo la forma de entrevista o coloquio-debate, en el que se han analizado diversos temas de fondo relacionados con los principales problemas económicos actuales. En los debates han participado profesores de los distintos departamentos de la Facultad, así como personas de instituciones académicas, organismos públicos, empresas o centros de investigación invitadas por su condición de especialistas cualificados en relación con los temas tratados:

Adicionalmente, dentro del mismo programa se han incorporado informaciones breves sobre investigaciones, publicaciones, proyectos y tesis doctorales del personal docente e investigador de la Facultad, así como sobre otros temas relacionados con la ciencia económica y la actualidad económica y social.

1 de octubre de 2015

"Impacto de la crisis económica sobre la salud y los sistemas sanitarios"

Serie: [Economía, Empresa y Turismo en Radio 3](#)

José M^a Labeaga Azcona, Catedrático de Análisis Económico, coordinador Doctorado en Economía y Empresa, UNED

Juan Oliva Moreno, Profesor de Fundamentos del Análisis Económico, co-director Seminario de Investigación en Economía y Salud, Universidad Castilla-La Mancha

28 de mayo de 2015

"Jornadas, cursos y publicaciones sobre RSC e ISR"

Una mirada hacia la Responsabilidad Social

[Cátedra UNED de Responsabilidad Corporativa y Sostenibilidad:](#)

[Serie "Una mirada hacia la responsabilidad"](#)

[Curso de Verano: "Economía y Finanzas para todos"](#)

[Máster Interuniversitario en Sostenibilidad y RSC \(UNED-UJI\)](#)

Eva Pardo Herrasti, Coordinadora proyectos, Cátedra Telefónica-UNED de Responsabilidad Corporativa y Sostenibilidad

07 de mayo de 2015

"CrowdUNED, la apuesta de micromecenazgo científico de la UNED"

[Plan de Investigación y Transferencia de la UNED](#)

[Plataforma Precipita](#)

[Portal Investiga UNED](#)

Ricardo Mairal Usón, Vicerrector de Investigación y Transferencia, UNED

"RSC, medición y sector eléctrico"

[Serie "Una mirada hacia la Responsabilidad Social -RSC"](#)

[Cátedra Telefónica-Uned de Responsabilidad Corporativa y Sostenibilidad](#)

Juan Diego Paredes Gazquez, Investigador del Departamento de Economía Aplicada, UNED

30 de abril de 2015

"La Facultad de CCEE de la UNED celebra la festividad de su patrono, San Vicente Ferrer"

[Acto celebración del Día de la Facultad de CCEE de la UNED](#)

José María Marín Quemada, Presidente de la Comisión Nacional de los Mercados y la Competencia

23 de abril de 2015

"La expansión cuantitativa del BCE"

["Finanzas para todos". Plan de Educación Financiera- CNMV-Banco de España](#)

Fernando Pampillón Fernández, catedrático de Economía Aplicada e Historia Económica, UNED

16 de abril de 2015

"Agua y desarrollo sostenible"

[Cátedra Economía del Agua Fundación Aquae-UNED](#)

[Fundación Aquae](#)

[Decenio Internacional para la Acción "El Agua fuente de vida" 2005-2015"](#)

Amelia Pérez Zabaleta, directora de la Cátedra Aquae de Economía del agua, UNED

Josefina Maestu Unturbe, directora de la Oficina del Decenio del Agua, Naciones Unidas

09 de abril de 2015

"Responsabilidad Social e [Inversión](#) Responsable en el ICO"

[Serie "Una mirada hacia la Responsabilidad Social"](#)

[Cátedra Telefónica-UNED de Responsabilidad Corporativa y Sostenibilidad](#)

[Instituto de Crédito Oficial](#)

[Serie: Bonos de impacto social](#)

Silvia Fernández de Caleyá Álvarez, jefa Departamento de RRHH y Responsabilidad Social Empresarial del ICO

Antonio Cordero Gómez, subdirector de Financiación y Tesorería del ICO

26 de marzo de 2015

"La UNED gana el CFA Challenge 2015"

[Máster Memfi UNED](#)

[CFA Society Spain](#)

Javier Borrachero Kieselack, Presidente, CFA España

Valentín García, Máster MEMFI (UNED), miembro del equipo ganador del CFA Challenge 2015

Livia Araujo, Máster MEMFI (UNED), miembro del equipo ganador del CFA Challenge 2015
Mónica Díaz, Máster MEMFI (UNED), miembro del equipo ganador del CFA Challenge 2015
Omar Majid, Máster MEMFI (UNED), miembro del equipo ganador del CFA Challenge 2015
Víctor de Pablo, Máster MEMFI (UNED), miembro del equipo ganador del CFA Challenge 2015

19 de marzo de 2015

"El Tajo: diagnóstico de un río mal tratado "

[El escarabajo verde: "El eje del Tajo":](#)

["El año más seco desde 1912 y la contaminación ahogan el Tajo" \(El País, 25/06/2012\)](#)

[Ciclo de Conferencias "Investigando el Tajo"](#)

[Red ciudadana para una nueva cultura del Agua en el Tajo/Tejo y sus Ríos](#)

[Grupo de Investigación UCLM: "El Río Tajo: hacia un enfoque holístico de sus problemas y soluciones"](#)

Enrique San Martín González, profesor Economía Aplicada e Historia Económica, UNED

Miguel Ángel Sánchez Pérez, arquitecto técnico, miembro, Red Ciudadana por una Nueva Cultura del Agua en el Tajo/Tejo y sus Ríos

12 de marzo de 2015

"Igualdad y Dirección de Empresas"

Asunción Martínez García, directora de Concesiones España (Grupo AQUADOM), miembro, Patronato de la Fundación Aquae

"Estrategia Española de Responsabilidad Social de las Empresas"

[Una mirada hacia la Responsabilidad Social](#)

[Cátedra Telefónica-UNED de Responsabilidad Corporativa y Sostenibilidad](#)

[Serie "Una Mirada hacia la Responsabilidad Social"](#)

[Web Estrategia Española de Responsabilidad Social de las Empresas](#)

Marta de la Cuesta González, directora Cátedra Telefónica-UNED de Responsabilidad Corporativa y Sostenibilidad

Orencio Vázquez Oteo, profesor de Economía Aplicada (UNED), coordinador, Observatorio de Responsabilidad Social Corporativa

Germán Granda Revilla, director general, Forética

Pablo García-Valdecasas Rodríguez de Rivera, jefe del Área de Economía Social y RSE, Ministerio de Empleo y Seguridad Social

05 de marzo de 2015

"Estrategia Española de Responsabilidad Social de las Empresas"

[Una mirada hacia la Responsabilidad Social](#)

[Cátedra Telefónica-UNED de Responsabilidad Corporativa y Sostenibilidad](#)

[Serie "Una Mirada hacia la Responsabilidad Social"](#)

[Web Estrategia Española de Responsabilidad Social de las Empresas](#)

Marta de la Cuesta González, directora Cátedra Telefónica-UNED de Responsabilidad Corporativa y Sostenibilidad

Orencio Vázquez Oteo, profesor de Economía Aplicada (UNED), coordinador, Observatorio de Responsabilidad Social Corporativa

Germán Granda Revilla, director general, Forética

Pablo García-Valdecasas Rodríguez de Rivera, jefe del Área de Economía Social y RSE, Ministerio de Empleo y Seguridad Social

26 de febrero de 2015

"Créditos rápidos o minipréstamos: riesgos y cautelas"

Finanzas para todos (CNMV y Banco de España)

ADICAE

TV UNED "Educación Financiera paso a paso 1"

Eva Pardo Herrasti, investigadora del Departamento de Economía Aplicada, Economistas sin Fronteras, UNED

"Calidad y formación, claves para el sector turístico"

Grado de Turismo (UNED)

Instituto de Turismo de España

Organización Mundial del Turismo

Rafael Castejón Montijano, catedrático del Departamento Economía Aplicada e Historia Económica, Facultad CC. Económicas y Empresariales, UNED

"Carlos Solchaga en la serie "Economistas en primera persona"

Serie "Economistas en primera persona"

Carlos Solchaga, economista y exministro de Economía y Hacienda

Mauro Hernández Benítez, profesor de Economía Aplicada e Historia Económica, UNED y coordinador de la serie "Economistas en primera persona"

19 de febrero de 2015

"La implementación de la Responsabilidad Social en las Pymes"

Cátedra Telefónica-UNED de Responsabilidad Corporativa y Sostenibilidad

Serie "Una Mirada hacia la Responsabilidad Social"

Paula Lechuga Sancho, investigadora en RSC y Pymes, Universidad de Cádiz

"Olimpiada Española de Economía 2015"

Cátedra Telefónica-UNED de Responsabilidad Corporativa y Sostenibilidad

Serie "Una Mirada hacia la Responsabilidad Social"

María Luz Marco Aledo, presidenta de la Asociación Olimpiada Española de Economía, Universidad de Valencia

12 de febrero de 2015

"FITUR 2015, turismo y economía española"

[Informes Anuales OMT:](#)

Instituto de Turismo de España

Rafael Castejón Montijano, catedrático del Departamento Economía Aplicada e Historia Económica, Facultad CC. Económicas y Empresariales, UNED

05 de febrero de 2015

"Transparencia y Administración Pública"

[Cátedra Telefónica- UNED de RSC y Sostenibilidad](#)

[Transparencia Internacional](#)

[Portal de Transparencia de la UNED](#)

Serie "Una Mirada hacia la Responsabilidad Social"

Serie "Economía, Empresa y Turismo"

Jesús Lizcano Álvarez, presidente de Transparencia Internacional

José Matías Hernández Sánchez, vicegerente RR.HH. y Responsable Oficina de Igualdad, UNED

Montserrat Nieto Asensio, responsable de la Unidad de Análisis de procedimientos y modernización administrativa, UNED

29 de enero de 2015

"Foro de Davos 2015: un balance"

Serie "Economía, Empresa y Turismo"

José Manuel Rodríguez Carrasco, catedrático emérito de Organización de Empresa, UNED

"La corrupción, un freno para el crecimiento económico"

Serie "Economía, Empresa y Turismo"

Fernando Pampillón Fernández, catedrático de Economía Aplicada e Historia Económica, UNED

22 de enero de 2015

"Análisis del mercado de trabajo español con Santos Ruesga Benito"

Tertulias Café "Economía Hoy"

Santos Miguel Ruesga Benito, catedrático de Economía Aplicada, Universidad Autónoma de Madrid

15 de enero de 2015

"El comportamiento de la economía española en 2014 y previsiones para 2015 con Ángel Laborda"

FUNCAS

Ángel Laborda Peralta, director de Estadística y Coyuntura, FUNCAS

08 de enero de 2015

"Responsabilidad Social y Administraciones Públicas"

Una mirada hacia la Responsabilidad Social

[Cátedra Telefónica-UNED de Responsabilidad Corporativa y Sostenibilidad](#)

UNED Tudela

Carlos Cueto Cedillo, colaborador Cátedra Telefónica-UNED de Responsabilidad Corporativa y Sostenibilidad

Luis Jesús Fernández Rodríguez, director, Centro Asociado UNED-Tudela

18 de diciembre de 2014

"Economía, enseñanza universitaria y educación financiera"

Fernando Pampillón Fernández, catedrático honorífico de Economía Aplicada, UNED

Rafael Castejón Montijano, catedrático del Departamento Economía Aplicada e Historia Económica, Facultad CC. Económicas y Empresariales, UNED

11 de diciembre de 2014

"Resultados y valoración de los test de estrés de la banca española en 2014"

Rafael Morales-Arce Macías, catedrático de Economía Financiera de la UNED; académico de número Real Academia de Doctores de España

04 de diciembre de 2014

"Acuerdos comerciales y protección de los derechos humanos"

Una mirada hacia la Responsabilidad Social

[Cátedra Telefónica-UNED de Responsabilidad Corporativa y Sostenibilidad](#)

[Oficina de Derechos Humanos \(MAEC\)](#)
[CIECODE](#)

Carmelo Angulo Barturen, asesor del área de Empresas y Derechos Humanos de la Oficina de Derechos Humanos, Ministerio de Asuntos Exteriores y de Cooperación
Ramiro Viñuales Ferreiro, coordinador de la Fundación Salvador Soler e investigador de CIECODE (Centro de Investigación y Estudios sobre Comercio y Desarrollo)

"La profesión de economista en España (Conferencia de D. Enrique Fuentes Quintana, 1995)"

Lecciones de Economía: archivo sonoro

Enrique Fuentes Quintana, Fundador y primer decano de la Facultad de CCEE, doctor Honoris Causa por la UNED (2007)

27 de noviembre de 2014

"Nuevos modelos de negocios después de la crisis económica"

[Tertulia Café "Economía Hoy"](#)

José Manuel Rodríguez Carrasco, catedrático emérito de Organización de Empresa, UNED

20 de noviembre de 2014

"Alianzas Universidad y Empresa para la investigación: Cátedra Economía del Agua (Fundación Aquae-UNED)"

Fundación Aquae

Cátedra Economía del Agua (Fundación Aquae-UNED):

Amelia Pérez Zabaleta, directora de la Cátedra Aquae de Economía del agua, UNED

Asunción Martínez, miembro del patronato, Fundación Aquae

13 de noviembre de 2014

"Economía del Agua e Investigación"

Cátedra Economía del Agua (Fundación Aquae-UNED)

Amelia Pérez Zabaleta, directora de la Cátedra Aquae de Economía del agua, UNED

Paloma Esteve Bengoechea, 1er Premio Tesis Doctorales Cátedra Economía del Agua (edición 2014), profesora de Economía y Ciencias Sociales Agrarias, Universidad Politécnica de Madrid

Enrique San Martín González, accesit Premio Tesis Doctorales Cátedra Economía del Agua (edición 2014), profesor de Economía Aplicada, UNED

06 de noviembre de 2014

"Consumo colaborativo"

Una mirada hacia la Responsabilidad Social

Cátedra Telefónica-UNED de Responsabilidad Corporativa y Sostenibilidad

Jornada "Consumo Colaborativo"

Master Interuniversitario en Sostenibilidad y RSC (UNED-UJI)

Irene Saavedra Robledo, coordinadora del Master Interuniversitario en Sostenibilidad y RSC (UNED-UJI), UNED

Carmen Valor Martínez, profesora de Marketing, Universidad Pontificia Comillas

Luis Tamayo, sociólogo, conector Madrid OuiShare

30 de octubre de 2014

"Nuevas investigaciones sobre "causalidad" en los mercados financieros"

[Programa de Doctorado Interuniversitario en Economía](#)

[Doctorado DEClDE](#)

Mariano Matilla García, catedrático de Econometría y Métodos Estadísticos, UNED

23 de octubre de 2014

"Arranca la serie de TV UNED "Economistas en primera persona"

[Economistas en primera persona: Teresa Arozarena](#)

[Serie "Economistas en primera persona"](#)

Mauro Hernández Benítez, profesor de Economía Aplicada e Historia Económica, UNED
Teresa Arozarena, socia de Sostenibilidad y Excelencia Consulting

"El economista francés Jean Tirole, Premio Nobel de Economía 2014"

[Premio Nobel de Economía 2014 \(Jean Tirole\)](#)

Rafael Morales-Arce Macías, catedrático de Economía Financiera de la UNED; académico de número Real Academia de Doctores de España

09 de octubre de 2014

"En memoria de Jesús Urías Valiente, catedrático de Economía de la Empresa y Contabilidad de la UNED"

Ángel Muñoz Merchante, catedrático de Economía Financiera y Contabilidad, UNED

02 de octubre de 2014

"Avances de la [Inversión Socialmente](#) Responsable en España"

[Una mirada hacia la Responsabilidad Social](#)

[Catedra Telefónica -UNED de Responsabilidad Corporativa y Sostenibilidad](#)

[Evento Spainsif 2014](#)

[Laboratorio ISR](#)

[Serie "Una mirada hacia la Responsabilidad Social](#)

Eva Pardo Herrasti, coordinadora proyectos, Cátedra Telefónica-UNED de Responsabilidad Corporativa y Sostenibilidad

Inés García - Pintos Balbás, presidenta de SpainSif (Foro Español de [Inversión Socialmente](#) Responsable)

Rocío Macías Navío, Área de Responsabilidad Social Corporativa e [Inversiones](#) Éticas de Economistas sin Fronteras Impactos sociales y ambientales del negocio bancario en tiempos de crisis.

Francisco Javier Garayoa Arrutl, director general, Spainsif

10. "TERTULIAS CAFÉ. ECONOMÍA HOY"

Durante el curso académico, se han realizado una serie de *Tertulias café, Economía hoy* en la Facultad, con el siguiente calendario:

- Día 19-11-2014: Dr. José Manuel Rodríguez Carrasco. Catedrático de la UNED "**Nuevos modelos de negocios después de la crisis económica el papel de los consejos de administración**"
- Día 14-01-2015: Dr. D. Santos M. Ruesga Benito. Catedrático de la UAM "**Dilemas actuales del mercado laboral español**"

11. GESTIÓN PRESUPUESTARIA
**EJECUCIÓN DEL PRESUPUESTO DE LA FACULTAD A 31/12/2014
PRESUPUESTO DE GASTOS**

	Código			
	18DM00			
	322C			
Unidad	(Unidades en Euros)	(Unidades en Euros)	(Unidades en Euros)	(Unidades en Euros)
Programa				
CONCEPTO	Crédito Inicial	Crédito Total	Créditos Disponible	Crédito gastado
213 REPAR.MANTEN.CONSERV.MAQUINARIA	3.500,00	3.500,00	1.899,67	1.591,81
Subtotal (Euros) Artículo 21	3.500,00	3.500,00	1.899,67	1.591,81
220 MATERIAL DE OFICINA	30.700,00	30.700,00	15.875,51	14.635,94
221 SUMINISTROS	0,00	0,00	-617,10	617,10
222 COMUNICACIONES	10.000,00	10.000,00	6.372,73	3.627,27
223 TRANSPORTES	0,00	0,00	0,00	0,00
226 GASTOS DIVERSOS	33.051,00	42.970,86	10.937,69	32.033,17
227 TRABAJOS REALIZADOS POR OTROS	29.000,00	28.523,00	16.480,12	12.018,35
Subtotal (Euros) Artículo 22	102.751,00	112.193,86	49.048,95	62.931,83
230 DIETAS	8.000,00	8.000,00	6.236,03	1.763,97
231 LOCOMOCION	8.000,00	8.000,00	7.440,97	559,03
Subtotal (Euros) Artículo 23	16.000,00	16.000,00	13.667,00	2.323,00
Subtotal (Euros) Capítulo 2	122.251,00	131.693,86	64.625,62	66.846,64
488 SUBVENCIONES A FAMILIAS E	10.000,00	10.000,00	10.000,00	0
Subtotal (Euros) Artículo 48	10.000,00	10.000,00	10.000,00	0
Subtotal (Euros) Capítulo 4	10.000,00	10.000,00	10.000,00	0
622 MAQUINARIA,INSTALACIONES	2.050,79	2.050,79	1.730,38	320,41
624 MOBILIARIO Y ENSERES	40.000,00	40.000,00	40.000,00	0,00
625 EQUIPOS INFORMATICOS	10.000,00	12.396,99	4.257,92	8.139,07
Subtotal (Euros) Artículo 62	52.050,79	54.447,78	45.988,30	8.459,48
Subtotal (Euros) Capítulo 6	52.050,79	54.447,78	45.988,30	8.459,48
TOTAL (Euros)	184.301,79	196.141,64	120.613,92	75.306,12
Modificaciones presupuestarias sobre el crédito inicial				
Reparto contrato programa Facultad y Departamentos curso 2013-2014	transferencias			8.619,86
Asistencias correspondientes a entrevistas para acceso de mayores de 40 años				-477,00
Gastos TAR inventariable que la facultad se hizo cargo	transferencias			2.396,99
Fondos del Master UE	transferencias			1.300,00
TOTAL				11.839,85

PRESUPUESTO DE LA FACULTAD DEL AÑO 2015

GASTOS

Unidad	(Unidades en Euros)
Programa	
CONCEPTO	Crédito Inicial
213 REPAR.MANTEN.CONSERV.MAQUINARIA	2.000,00
Subtotal (Euros) Artículo 21	2.000,00
220 MATERIAL DE OFICINA	20.213,58
221 SUMINISTROS	1.500,00
222 COMUNICACIONES	2.000,00
226 GASTOS DIVERSOS	37.500,00
227 TRABAJOS REALIZADOS POR OTROS	31.500,00
Subtotal (Euros) Artículo 22	92.713,58
230 DIETAS	1.700,00
231 LOCOMOCION	700,00
Subtotal (Euros) Artículo 23	2.400,00
Subtotal (Euros) Capítulo 2	97.113,58,00
488 SUBVENCIONES A FAMILIAS E	0,00
Subtotal (Euros) Artículo 48	0,00
Subtotal (Euros) Capítulo 4	0,00
622 MAQUINARIA,INSTALACIONES	500,00
624 MOBILIARIO Y ENSERES	0,00
625 EQUIPOS INFORMATICOS	6.500,00
Subtotal (Euros) Artículo 62	7.000,00
Subtotal (Euros) Capítulo 6	7.000,00
TOTAL (Euros)	104.113,58

PRESUPUESTO DE LA FACULTAD DEL AÑO 2015	
INGRESOS	
Dotación Presupuestaria	Euros
1.- Transferencia inicial (1)	56.339,15
2.- Ingresos propios	
Tesis Doctorales (1202,02 euros por tesis leída) (2)	
Ingresos por Estudios de Doctorado(2)	
Ingresos de cursos de P.F.P. y E.A. (3)	263,99
Ingresos por cursos de títulos propios (2)	11.229,24
Ingreso por Máster Universitarios Oficiales(3)	36.281,20
3.- Saldos (4)	
°	104.113,58

- (1) la cantidad consignada para este concepto se facilitará por la Gerencia referida a datos del curso 2013-2014
- (2) los ingresos propios correspondientes a estos conceptos se realizarán en base a la información relativa al curso 2013/2014
- (3) Los ingresos propios correspondientes a estos conceptos se realizarán en base a la información relativa al curso 2014/2015
- (4) Recoge, entre otros los remanentes del ejercicio 2014