

## FACULTAD DE CIENCIAS ECONÓMICAS Y EMPRESARIALES

---

### MEMORIA ANUAL 2013-2014



30 de septiembre de 2014

## ÍNDICE

	Pág.
1. PRESENTACIÓN.....	2
2. ORGANIZACIÓN ACADÉMICA.....	4
2.1. EQUIPO DECANAL Y DIRECTORES DE DEPARTAMENTO.....	4
2.2. PROFESORADO .....	7
2.3. PERSONAL DE ADMINISTRACIÓN Y SERVICIOS.....	9
2.4. REPRESENTANTES DE PROFESORES TUTORES.....	11
2.5. REPRESENTANTES DE ESTUDIANTES .....	11
2.6. DEPARTAMENTOS.....	11
2.7. COMISIONES .....	12
2.8. EVOLUCIÓN DEL PERSONAL DOCENTE INVESTIGADOR Y DEL PERSONAL DE ADMINISTRACIÓN Y SERVICIOS .....	20
3. DOCENCIA.....	22
3.1. PLANES DE ESTUDIO .....	22
3.2. EVOLUCIÓN DEL ALUMNADO EN LA FACULTAD.....	33
3.3. EVOLUCIÓN DEL ALUMNADO EGRESADO DE LA FACULTAD .....	37
3.4. EVOLUCIÓN DEL ALUMNADO DE LOS PROGRAMAS OFICIALES DE POSGRADO DE LA FACULTAD .....	38
4. INVESTIGACIÓN.....	39
4.1 TESIS DOCTORALES .....	39
4.2. PREMIOS EXTRAORDINARIOS CONVOCATORIA 2012/2013 .....	41
5. CÁTEDRAS DE LA FACULTAD .....	42
6. ESCUELA DE PRÁCTICA EMPRESARIAL.....	47
7. ACTIVIDADES DE DIFUSIÓN Y TRANSFERENCIA DE CONOCIMIENTOS.....	49
8. PROGRAMAS RADIOFÓNICOS.....	50
9. "TERTULIAS CAFÉ. ECONOMÍA HOY" .....	61
10. GESTIÓN PRESUPUESTARIA.....	62

## 1. PRESENTACIÓN

La memoria de este curso académico 2013/2014 que ahora termina, de acuerdo con la línea de los últimos años, trata de dar cuenta del esfuerzo e interés que la comunidad universitaria, sobre todo la de nuestra Facultad, ha realizado para proporcionar a todos nuestros alumnos la mejor formación posible y el mejor servicio académico y administrativo.

Al ser la primera Memoria que realizo como Decano, después de sustituir el cargo -casi a finales del presente curso-a nuestra compañera D<sup>a</sup>. Amelia Pérez Zabaleta, no quiero que falten aquí mis palabras de agradecimiento a todos los miembros y profesionales de la Facultad de Ciencias Económicas y Empresariales, que han contribuido con gran dedicación y esfuerzo, otro año más, a este apasionante proyecto. Al mismo tiempo, me gustaría dejar constancia de mi reconocimiento a mi predecesora, D<sup>a</sup>. Amelia Pérez Zabaleta: ella como Decana, y todo su equipo, han realizado una magnífica labor durante todos estos años, y cada día que paso en el cargo puedo apreciarlo más y mejor. Algunos de sus logros más destacados, por citar aquí solo algunos, son las novedades introducidas en las titulaciones, la puesta en marcha de nuevos másteres y de un doctorado para la Facultad, y la creación de la Medalla y el Día de la Facultad, sin dejar de citar varias exposiciones, numerosas tertulias-café y actos y eventos académicos de distinto tipo. En esta línea seguiremos trabajando, compaginando actividades docentes y culturales, y no dejaremos de intentar mejorar.

Entrando ya propiamente en la Memoria, para comenzar me gustaría comentar que el número de **estudiantes** durante el curso académico 2013/2014 ha sido de 27 610, lo que ha supuesto un aumento aproximado del 1,3%. A pesar de que los planes antiguos se van terminando de extinguir, los nuevos Grados -adaptados al Espacio Europeo de Educación Superior (EEES)- están ya implantados en sus cuatro cursos, de forma tal que el balance global arroja ese ligero ascenso. Por otra parte, durante este curso académico tenemos las primeras promociones de egresados graduados en ADE y en Turismo (139 y 46 estudiantes, respectivamente). En el grado de Economía, que obtuvo sus primeros egresados el curso académico pasado (2012/2013), el número de graduados asciende a 47.

El número de **personas que desarrollan labores de administración y servicios (PAS)** pasa de 56 a 55. Como en los cursos académicos anteriores, el PAS sigue sufriendo el mal funcionamiento de las aplicaciones informáticas. Es verdad que ha habido cierta mejoría en algunos aspectos de esta índole, pero sigue pendiente una solución adecuada y completa. Estas deficiencias no solo han dificultado el proceso de matriculación o el de reconocimiento de créditos (entre otros); también han ocasionado algunas molestias a todos nuestros alumnos. Pese a ello, el esfuerzo de nuestro personal administrativo y de servicios ha conseguido paliar muchos de estos efectos negativos; no quiero dejar de reconocerlo.

Respecto al **personal docente e investigador (PDI)**, es importante señalar que -por segundo año consecutivo- sigue disminuyendo. El número de profesores e investigadores de nuestra Facultad, en el curso académico 2013/2014, alcanza la cifra de 146. Las jubilaciones, las dificultades para la acreditación por la ANECA de los profesores más jóvenes, y la contención del gasto, son los principales causantes de tal disminución. Pese a ello, el PDI de la Facultad de Ciencias Económicas y Empresariales sigue ofreciendo un magnífico servicio académico y docente en las distintas enseñanzas: en Grado, con tres títulos; en Posgrado, con un Máster de la Facultad, otro interfacultativo y otro más interuniversitario (además de docencia en másteres de otras facultades); y en Doctorado, con dos programas, uno de la Facultad y otro interuniversitario.

Mención quiero hacer de la labor de nuestros **tutores** en los distintos centros asociados. Su trabajo con los estudiantes, con quienes están en contacto directo, es muchas veces imprescindible para transmitir de la mejor manera posible las enseñanzas que impartimos en la Facultad, y son uno de los soportes para nuestra metodología de enseñanza.

Las diferentes actividades desarrolladas por las Cátedras Universidad-Empresa que la Facultad tiene adscritas (Cátedra TELEFÓNICA, Cátedra STANLEY yCátedra AQUAE) tratan de ajustarse a las demandas y desafíos de las nuevas realidades. Estos son también objetivos de nuestra Escuela de Práctica Empresarial (EPE), que durante este curso ha programado con éxito un total de 21 cursos, dando acceso a formación especializada a 381 personas.

Por otra parte, haciendo un breve repaso de las diferentes actividades culturales que se han desarrollado durante este curso académico 2013/2014, podemos destacar el acto académico del Día de la Facultad, celebrado el 1 de abril con motivo de la festividad de San Vicente Ferrer, patrón de los estudiantes de Economía y Empresa. Este año pudimos contar con la participación del Director General de Política Universitaria del MECD, D. Jorge Sainz González, y con la del Director General del Instituto de Estudios Fiscales, D. José Antonio Martínez Álvarez, compañero de nuestra Facultad. Aprovecho estas líneas para agradecerles su presencia. En este acto, también se concede la medalla de la Facultad a compañeros del profesorado y del personal de administración y servicios en reconocimiento a toda su labor; en concreto,este curso académico se entregaron medallas a dos profesores jubilados: Dr. Leopoldo Gonzalo González y Dr. Jesús Rodríguez Barrio, y al miembro de nuestro personal administrativo D. Francisco Javier Martín Antón, a quien se le concedió a título póstumo. A todos ellos mi agradecimiento por su trabajo y dedicación a lo largo de todos estos años.

El día 28 de enero de 2014 se celebró en la UNED la festividad de Santo Tomás de Aquino, presidida por el Rector de la Universidad, D. Alejandro Tiana Ferrer. En este acto se celebra la investidura de los nuevos doctores de la UNED, más de cuarenta este curso. También fue investido,como Doctor Honoris Causa,el sociólogo suecoProf. Göran Therborn, de la Universidad de Cambridge. Asimismo, se hizo entrega al anterior Rector,D. Juan Antonio Gimeno Ullastres,de la Medalla de la Universidad al Mérito.

Este curso se ha continuado con las *Tertulias café. Economía hoy*, que siguen siendo consideradas de un enorme interés, no solo por el profesorado de nuestra Facultad, sino también por el de otras facultades. Como en ediciones anteriores, todas las personas interesadas pueden acceder a ellas a través del Canal UNED.

La Facultad también participa en la Olimpiada Española de Economía.El objetivo fundamental de las Olimpiadas de Economía es estimular los estudios de Economía y Empresa entre los jóvenes estudiantes de Bachillerato,que serán los futuros estudiantes en nuestras facultades. Sirve también al objetivo de mantener, y fortalecer, vínculos con los profesores de Economía y Empresa en Enseñanza Secundaria.

Me despido con el deseo de que el próximo curso 2014/2015 traiga lo mejor para todos.

Alberto A. Álvarez López  
Decano

## 2. ORGANIZACIÓN ACADÉMICA

### 2.1. EQUIPO DECANAL

#### *Miembros del Equipo Decanal 1 de octubre 2013*

Vicedecana de Ordenación Académica y Vicedecana Primera. D<sup>a</sup>. Paloma del Campo Moreno

Vicedecano de Calidad y Tecnología. D. Juan Luis Martínez Merino

Vicedecana de Investigación. D<sup>a</sup>. M. <sup>a</sup> José Lorenzo Segovia

Vicedecana de Relaciones Institucionales y Empresariales. D<sup>a</sup>. Rebeca de Juan Díaz

Vicedecano de Estudiantes y Asuntos Económicos. D. Pedro Cortiñas Vázquez (1)

Secretaria de Facultad. D<sup>a</sup>. Beatriz Rodrigo Moya (2)

Secretaria Adjunta. D<sup>a</sup>. Pilar Alberca Oliver (3)

Secretario Adjunto. D. Iñigo Tejera Martín

Secretaria Adjunta de Planes de Estudio. D<sup>a</sup>. Isabel Plaza Hidalgo

Coordinadora de Título de Grado de Economía. D<sup>a</sup>. Lorena López Morán (4)

Coordinadora de Título de Grado de ADE. D<sup>a</sup>. Raquel Arguedas Sanz

Coordinador de Título de Grado de Turismo. D. Fernando Barreiro Pereira

Coordinadora de Título de Máster de Investigación en Economía. D<sup>a</sup>. Ester Méndez Pérez (5)

(1) D. Pedro Cortiñas Vázquez cesó, con fecha 15 de octubre de 2013, y D<sup>a</sup>. Rosana de Pablo Redondo pasó a ser **Vicedecana de Estudiantes y Asuntos Económicos**, con fecha 16 de octubre de 2013.

(2) D<sup>a</sup>. Beatriz Rodrigo Moya, cesó con fecha 15 de octubre de 2013, y D<sup>a</sup>. Reyes Navarro Pascual pasó a ser **Secretaria de Facultad**, con fecha 16 de octubre de 2013.

(3) D<sup>a</sup>. Pilar Alberca Oliver cesó, con fecha 15 de octubre de 2013, como **Secretaria Adjunta de la Facultad**, y no se realizó sustitución.

(4) D<sup>a</sup>. Lorena López Morán cesó, con fecha 12 de junio de 2014, y D<sup>a</sup>. María José Lorenzo Segovia pasó a ser **Coordinadora de Título de Grado de Economía**, con fecha 13 de junio de 2014.

(5) D<sup>a</sup>. Ester Méndez Pérez cesó, con fecha 28 de octubre de 2013, y D<sup>a</sup>. Beatriz Rodrigo Moya pasó a ser **Coordinadora de Título de Máster de Investigación en Economía**, con fecha 28 de octubre de 2013.

#### *Miembros del Equipo decanal 31 de septiembre 2014*

Vicedecana de Ordenación Académica, Vicedecana Primera, y Coordinadora de Título de Grado de Economía. D. <sup>a</sup> M<sup>a</sup> José Lorenzo Segovia

Vicedecana de Calidad y Tecnología. D<sup>a</sup>. Isabel Plaza Hidalgo

Vicedecana de Investigación y Posgrado, Coordinadora de Título de Máster de Investigación en Economía. D. <sup>a</sup> Beatriz Rodrigo Moya

Vicedecana de Relaciones Institucionales y Empresa. D<sup>a</sup>. Rebeca de Juan Díaz

Vicedecana de Estudiantes y Asuntos Económicos. D<sup>a</sup>. Rosana de Pablo Redondo

Secretaria de Facultad. D<sup>a</sup>. M<sup>a</sup> Ángeles Rodríguez Santos

Secretaria Adjunta. D<sup>a</sup>. Cristina Sánchez Figueroa

Secretaria Adjunta de Planes de Estudio. D. <sup>a</sup> Sonia Benito Muelas

Coordinadora de Título de Grado de ADE. D. <sup>a</sup> Raquel Arguedas Sanz.

Coordinador de Título de Grado de Turismo. D. Fernando Barreiro Pereira

Secretaria de Máster de Investigación en Economía. D<sup>a</sup>. María Pilar Alberca Oliver

Equipo Decanal y Directores, 1 de octubre 2013

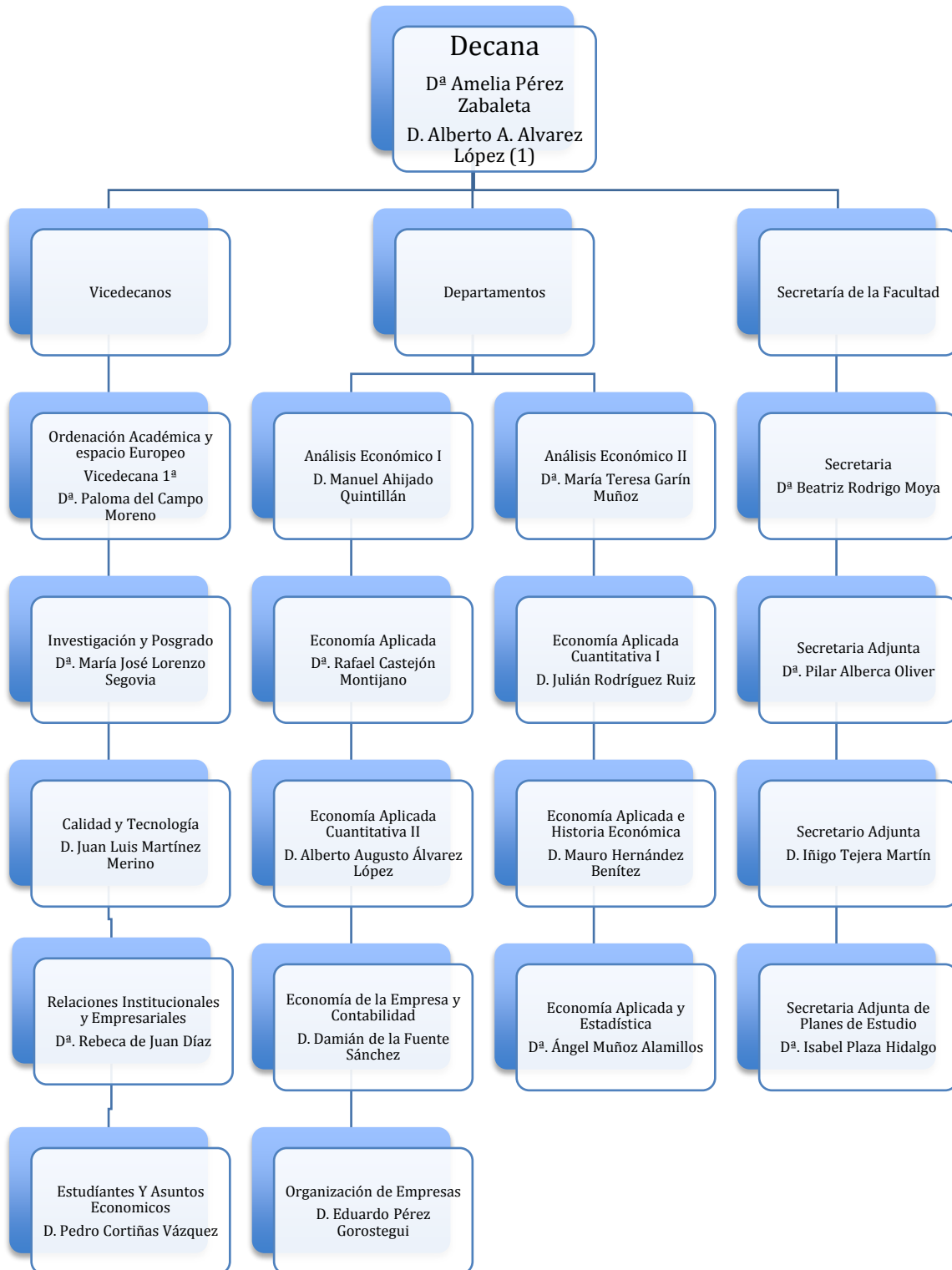

(1) D. Alberto A. Álvarez López toma posesión como Decano, con fecha 11 de julio de 2014.

Equipo Decanal y Directores de Departamento, 31 de septiembre 2014

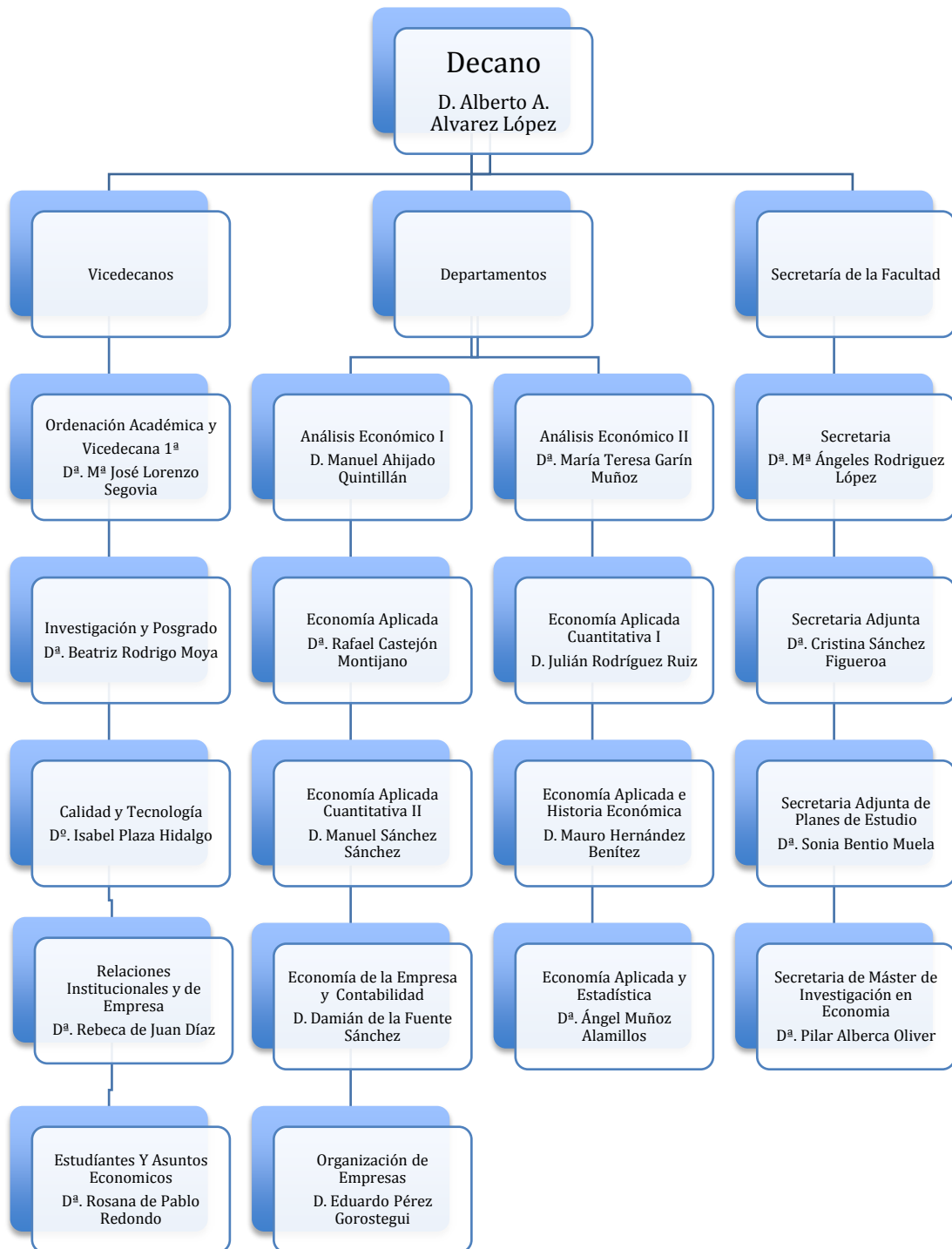

## 2.2. PROFESORADO

### Catedráticos

Ahijado Quintillán, Manuel  
 Arasa Medina, M<sup>a</sup>. del Carmen  
 Besteiro Varela, M<sup>a</sup>. Avelina  
 Calvo Hornero, Antonia  
 Castejón Montijano, Rafael  
 Conde Collado, Javier  
 Corona Romero, Enrique  
 Garrido Buj, Santiago  
 Iranzo Martín, Juan Emilio<sup>1</sup>  
 Labeaga Azcona, Jose M<sup>a</sup>  
 Marín Quemada, José M<sup>a2</sup>  
 Mochón Morcillo, Francisco  
 Muñoz Merchante, Ángel  
 Pampillón Fernández, Fernando  
 Pérez Gorostegui, Eduardo  
 Rodrigo Illera, Carlos  
 Rodríguez Ruiz, Julián

### Profesores Titulares de Universidad y Escuela

Álvarez Arza, M<sup>a</sup>. José  
 Álvarez López, Alberto Augusto  
 Arguedas Sanz, Raquel  
 Arranz Peña, M<sup>a</sup>. De Las Nieves  
 Barreiro Pereira, Fernando  
 Calvo González, José Luís  
 Campo Moreno, Paloma Del  
 Cuesta González, Marta De La  
 Escobedo López, M<sup>a</sup>. Isabel  
 Escribano Francés, Gonzalo  
 Fernández De Tejada Muñoz, Victoria  
 Fuente Sánchez, Damián De La  
 García Llamas, M<sup>a</sup>. Del Carmen  
 García-Verdugo Sales, Francisco Javier<sup>3</sup>  
 Garín Muñoz, M<sup>a</sup> Teresa

Gil Luezas, Carmen  
 González Crespo, Demetrio  
 González Romero, Arturo  
 Gutiérrez López, M<sup>a</sup>. Pilar  
 Guzmán Justicia, Luís  
 Hernández Benítez, Mauro  
 Herrador Alcaide, Teresa Carmen  
 Ibáñez Blanco, Félix  
 Izquierdo Llanes, Gregorio<sup>4</sup>  
 Juan Díaz, Rebeca de  
 López Martínez, Jose Humberto  
 López Moran, Lorena  
 Lopo López, Antonia  
 Lorenzo Segovia, María José  
 Martín Garrido, Francisco Javier  
 Martín Marcos, Ana  
 Martín Molina, Pedro Bautista  
 Martínez Álvarez, José Antonio<sup>5</sup>  
 Martínez De Dios, José  
 Martínez Merino, Juan Luís  
 Matilla García, Mariano  
 Méndez Pérez, Esther  
 Moral Rincón, M<sup>a</sup> Jose  
 Muñoz Alamillos, Ángel  
 Navarro Pascual, Reyes  
 Noguerras Lozano, M<sup>a</sup>. Teresa  
 Núñez Romero-Balmas, Clara E.  
 Parte Esteban, Laura  
 Pedrosa Rodríguez, Mónica  
 Pérez González, Luis Ángel  
 Pérez Zabaleta, M<sup>a</sup> Amelia  
 Rodrigo Moya, Beatriz  
 Rodríguez Barrio, Jesús<sup>6</sup>  
 Rufín Moreno, Ramón  
 Saavedra Robledo, Irene  
 Salido Herráiz, Javier  
 Sanchiz Garrote, León Jesús  
 Santamaría Lancho, Miguel  
 Sastre Jiménez, Luis Miguel  
 Segovia San Juan, Ana Isabel  
 Solórzano García, Marta  
 Velasco Murviedro, Carlos

---

<sup>1</sup>Servicios especiales Decano del Colegio de Economistas de Madrid.

<sup>2</sup>Servicios especiales. Presidente de la Comisión Nacional de Mercados y de la Competencia.

<sup>3</sup>Servicios especiales. Asesor de la Comisión Nacional de Mercados y de la Competencia.

---

<sup>4</sup>Servicios especiales. Director del Instituto Nacional de Estadística.

<sup>5</sup>Servicios especiales. Director del Instituto de Estudios Fiscales.

<sup>6</sup> Jubilado enero 2014.



Veuthey Cilveti, Luis Jesús  
Vosatz, Marc

Tejera Martín, Iñigo  
Trinidad Deocon, Gloria

### Profesores Contratados Doctor

Alberca Oliver, Pilar  
Barquín Gil, Rafael  
Benito Muela, Sonia  
Bernardos Sanz, José Ubaldo  
Escalera Izquierdo, Gregorio  
Gómez Barroso, José Luís  
González Sánchez, Víctor M  
López Eguilaz, Máxima Juliana  
Martín García, Rodrigo  
Mochón Sáez, Asunción  
Osuna Guerrero, Rubén  
Pablo Redondo, Rosana de  
Pérez Pascual, Pedro Antonio  
Plaza Hidalgo, Isabel  
Rasines García, Luis Alberto  
Ruza Paz-Curbera, Cristina  
Sanz Carnero, Basilio Justo

### Profesores Colaboradores

Alcaide Arenales, Ángel  
Bejarano Vázquez, Virginia  
Blázquez De La Calle, Margarita  
Cortes Rodríguez, Susana  
Cortiñas Vázquez, Pedro Gonzalo  
González Arias, Julio  
Herrero De Egaña Espinosa, Alfonso  
Ibáñez Jiménez, Eva Maria  
Juberías Cáceres, Gema  
López López, M<sup>a</sup>. Dolores  
Muñoz Cabanes, Alberto  
Pra Martos, Inmaculada  
Reina Paz, M<sup>a</sup>. Dolores<sup>7</sup>  
Rodríguez Oromendia, Ainhoa<sup>8</sup>  
Rodríguez Santos, M<sup>a</sup>. Ángeles  
Sánchez Campos, M<sup>a</sup> Del Mar  
Sánchez Figueroa, Cristina  
Sánchez Sánchez, Manuel José  
Sanz Pérez, Javier

### Profesores Asociados

Álvarez Ballesteros, Carlos  
Balleste Morillas, Eva  
Fernández Serrano, José Luis  
González Fidalgo, José Manuel  
Hitos Santos, Rubén  
Inglada López de Sabando, Vicente  
Martín Martínez, Víctor Manuel  
Morcillo García, Jesús  
Moreno Aragonese, Julio  
Navío Marco, Julio  
Oliver Yébenes, Mónica  
Pajuelo Gallego, Alfonso  
Palencia González, Francisco J.  
Pérez Ramírez, Jorge  
Plaza Llorente, Jesús Manuel  
Ramos Villaverde; Sergio  
Rebolo Palacios, Julián  
Ruiz Gómez, Álvaro  
Sánchez Ávila, Ángel  
Sevilla Sevilla, Claudia  
Vázquez Oteo, Orencio

### Profesores Ayudantes

Casado Garcia-Hirschfeld, Elena  
Garcialoro Bravo, Gema  
Hernández Solís, Montserrat  
Mellado Bermejo, Lucía  
Muñoz Martínez, Cesar  
Romero Cuadrado, María Del Sagrario  
San Martin Gonzalez, Enrique  
Sánchez Rodríguez, Jose Antonio  
Segura Rodríguez, Pilar  
Vicente Virseda, Juan Antonio.

### Profesores Investigadores

Pardo Herrasti, Eva  
Paredes Gazquez, Juan Diego

---

<sup>7</sup>Profesor Contratado Doctor desde junio de 2014.

<sup>8</sup>Profesor Contratado Doctor desde abril de 2014.

## 2.3. PERSONAL DE ADMINISTRACIÓN Y SERVICIOS

### ADMINISTRACIÓN

Gómez González, Carmen (Administradora), hasta junio de 2014  
Jiménez Marsá, Beatriz (Administradora)

Salazar Camacho, M<sup>a</sup>. José (Jefe de sección)  
López Hueros, M<sup>a</sup>. Luisa (Jefe de Negociado)

### SECCIÓN DE ATENCIÓN AL ESTUDIANTE

Sánchez Eguren, Ana M<sup>a</sup>. (Jefe de Sección Alumnos).

### NEGOCIADO DE CONVALIDACIONES

Alcudia Montes, Tomás (Jefe de Negociado Convalidaciones)  
Alonso Grajales, Sara  
Mateos Maldonado, Ana M<sup>a</sup>  
Herrera Iborra, Carmen  
López Bricio, Carmen  
Tovar Gutiérrez- Juárez, M<sup>a</sup> Cristina  
León Crespillo, Rocío

### NEGOCIADO DE ATENCIÓN AL ESTUDIANTE DE LA DIPLOMATURA DE TURISMO Y GRADO DE TURISMO

Paredes Sierra, Rosa M<sup>a</sup> (Jefe de Negociado de Turismo 1)  
Vela García, Raquel

Hernández Sánchez, Teresa (Jefe de Negociado de Turismo 2)  
Bermejo Lozano, Elena  
García López, M<sup>a</sup>. Carmen

### NEGOCIADO DE ATENCIÓN AL ESTUDIANTE DE LA DIPLOMATURA DE EMPRESARIALES Y GRADO DE ADE

Holgueras Sáez, M<sup>a</sup>. José (Jefe Negociado Diplomatura Empresariales)  
Alonso Concejo, Amparo  
Poveda Montsalve, Francisco Antonio  
Herrera Úbeda, Carlos  
Municio Peral, Elena  
Romero Núñez de Arenas, M<sup>a</sup> José  
Sánchez Menéndez, Ana

## **NEGOCIADO DE ATENCIÓN AL ESTUDIANTE DE ADE Y GRADO DE ADE**

Suárez Sardina, Elisa (Jefe Negociado de ADE 1)  
Brun Navarro, M<sup>a</sup>. de las Peñas  
Gomez López, Inmaculada  
Rodríguez Huerta, Olga

Manzanas Jiménez, M<sup>a</sup> Gracia (Jefe Negociado de ADE 2)  
Núñez Pereira, M<sup>a</sup>. José  
Fernández Pavón, Ana Isabel  
Torrero López, Paloma Marta

## **NEGOCIADO DE ATENCIÓN AL ESTUDIANTE DE ECONOMÍA Y GRADO DE ECONOMÍA**

Ruiz Moya, Ángela (Jefe Negociado de Economía)  
Damas Jurado, Luisa  
Díaz Muñoz, María  
Rodríguez Santos, Beatriz  
Pérez García, Carmen

## **SECCIÓN DE APOYO A LA DOCENCIA Y A LA INVESTIGACIÓN**

De Couto Santarén, Begoña (Jefe de Sección de Apoyo a la Docencia y a la Investigación)

## **NEGOCIADO DE SECRETARÍA**

García-Ajofrín Villarrubia, Sagrario (Jefe de Negociado de Secretaría)  
Baena Ruiz, Dolores  
Ruiz Herrera, Mercedes  
Hodar González, Miguel Ángel

## **NEGOCIADO DE APOYO A LA DOCENCIA Y A LA INVESTIGACIÓN**

González Carrillo, M<sup>a</sup>. del Pilar (Jefe de Negociado Apoyo a la Docencia ya la Investigación)  
Carballo González-Corroto, Guadalupe  
Díaz Sánchez, Mónica  
Hierro Díaz, M<sup>a</sup>. Elena

González Fernández, Dionisio (Jefe de Negociado Apoyo a la Docencia y a la Investigación)  
Flórez-Estrada Mallart, Marina  
López-Torrecilla Fonseca, M<sup>a</sup>. del Mar  
Sillero Susín, M<sup>a</sup>. José

## NEGOCIADO DE POSGRADO Y TERCER CICLO

García Izquierdo, M<sup>a</sup> Isabel (Jefe de Negociado de Posgrado y Tercer Ciclo)  
Luczkow Pellegrini, Laura  
Díaz García, Paloma

## DECANATO

Elósegui Egoscozabal, Beatriz (Jefe de Secretaría de Decanato)  
Carvajal Marqués, Gustavo  
Colino Lera, Esteban

## 2.4. REPRESENTANTES DE PROFESORES TUTORES

Febles Acosta, Jaime  
Molí Quintilla, Jerónimo Ramón  
Morales Ortega, José Luís  
Sicilia Rodríguez, Joaquín

## 2.5. REPRESENTANTES DE ESTUDIANTES

Espada García, Rubén (Delegado de la Facultad)  
Esclapez Orts, José Manuel (Subdelegado de la Facultad)  
Cardona Sendra, Fernando José  
Castejón Contreras, Francisco de Borja  
Del Pino Torres, Arturo José  
Fiallega Granda, José  
Galeote Yuste, María del Mar  
Jiménez García, Andrés  
Mejías Rodríguez, José Miguel  
Pérez Vizcaíno, Ignacio  
Pérez Martín, Fernando Manuel  
Silva Dinis, Susana  
Escamez Fernández, Salvador (Delegado de alumnos de Máster).

## 2.6. DEPARTAMENTOS

- ANÁLISIS ECONÓMICO I
- ANÁLISIS ECONÓMICO II
- ECONOMÍA APLICADA
- ECONOMÍA APLICADA CUANTITATIVA I
- ECONOMÍA APLICADA CUANTITATIVA II
- ECONOMÍA APLICADA Y ESTADÍSTICA
- ECONOMÍA APLICADA E HISTORIA ECONÓMICA
- ECONOMÍA DE LA EMPRESA Y CONTABILIDAD
- ORGANIZACIÓN DE EMPRESAS

## 2.7. COMISIONES

### Miembros de las Comisiones de 1 de Octubre de 2013

#### 2.7.1. Comisión Permanente

Dra. Amelia Pérez Zabaleta (Decana)  
Dra. Beatriz Rodrigo Moya (Secretaria) (1)  
Dra. Teresa Garín Muñoz (Directora de Departamento)  
Dr. Eduardo Pérez Gorostegui (Director Departamento)  
Dra. Antonia Calvo Hornero (Representante de profesores funcionarios de los cuerpos docentes universitarios)  
Dr. Ramón Rufín Moreno (Representante de profesores funcionarios de los cuerpos docentes universitarios)  
Dra. Isabel Plaza Hidalgo (Representante de profesores Eméritos, Contratados Dr., Colaboradores, Ayudantes, Asociados y Personal Docente e Investigador)  
D. José Luís Morales Ortega (Profesor Tutor)  
D. Alfonso Linares Aguilar (Delegado de Alumnos de la Facultad) o en quien delegue  
D. Fernando M. Pérez Martín (Subdelegado de Alumnos de la Facultad) o en quien delegue.  
D<sup>a</sup> Sagrario García -Ajofrín Villarrubia (PAS)  
D<sup>a</sup>. Carmen Gómez González (Administradora)

(1) Dra<sup>a</sup>. Beatriz Rodrigo Moya cesó con fecha 15 de octubre de 2013, y D<sup>a</sup>. Reyes Navarro Pascual pasó a ser Secretaria de Facultad, con fecha 16 de octubre de 2013.

#### 2.7.2. Comisión de Calidad

Dra. Amelia Pérez Zabaleta (Decana)  
Dr. Juan Luís Martínez Merino (Vicedecano de Calidad y Tecnología)  
Dra. Lorena López Morán (Coordinadora del Título de Grado de Economía) (1)  
Dra. Raquel Arguedas Sanz (Coordinadora del Título de Grado de ADE)  
Dr. Fernando Barreiro Pereira (Coordinadora del Título de Turismo)  
Dra. M. Pilar Alberca Oliver (Secretaria Adjunta) (2)  
Dr. Manuel Ahijado Quintillán (Director Departamento)  
Dr. Ángel Muñoz Merchante (Director Departamento)  
Dr. Julián Rodríguez Ruiz (Representante de profesores funcionarios de los cuerpos docentes universitarios)  
Dr. Jesús Rodríguez Barrio (Representante de profesores funcionarios de los cuerpos docentes universitarios)  
Dr. José Martínez de Dios (Representante de profesores funcionarios de los cuerpos docentes universitarios)  
Dr. José Ubaldo Bernardos Sanz (Representante de profesores Eméritos, Contratados Doctor, Colaboradores, Ayudantes, Asociados y Personal Docente e Investigador)  
D. Jerónimo Ramón Moli Quintilla (Profesor Tutor)  
D. Alfonso Linares Aguilar (Delegado de Estudiantes de la Facultad) o en quien delegue  
D. Fernando M. Pérez Martín (Subdelegado de Estudiantes de la Facultad) o en quien delegue  
D<sup>a</sup>. Beatriz Elósegui Egoscozábal (PAS)  
D<sup>a</sup>. Carmen Gómez González (Administradora)

(1) D<sup>a</sup>. Lorena López Morán cesó, con fecha 12 de junio de 2014, y D<sup>a</sup>. María José Lorenzo Segovia pasó a ser Coordinadora de Título de Grado de Economía, con fecha 13 de junio de 2014.

(2) D<sup>a</sup>. Pilar Alberca Oliver cesó, con fecha 15 de octubre de 2013, como Secretaria Adjunta de la Facultad, y no se realizó sustitución.

### 2.7.3. Comisión de Coordinación de título de Grado de Economía

Dra. Amelia Pérez Zabaleta (Decana)

Dr. Juan Luís Martínez Merino (Vicedecano de Calidad y Tecnología)

Dra. Lorena López Morán (Coordinadora del Título de Grado, Dpto. de Economía Aplicada y Estadística) (1)

Dra. Isabel Plaza Hidalgo (Secretaria Adjunta de Planes de Estudios)

Dra. M<sup>a</sup> José Lorenzo Segovia (Dpto. Análisis Económico I)

Dr. Félix Ibáñez Blanco (Dpto. Análisis Económico II)

Dr. Basilio Sanz Carnero (Dpto. Economía Aplicada Cuantitativa I)

Dr. Luis Guzmán Justicia (Dpto. de Economía Aplicada Cuantitativa II)

Dr. Demetrio González Crespo (Dpto. Economía de la Empresa y Contabilidad)

Dr. José María Marín Quemada (Dpto. de Economía Aplicada)

Dr. José Ubaldo Bernardos Sanz (Dpto. de Economía Aplicada e Historia Económica)

Dra. Victoria Fernández de Tejada (Dpto. de Organización de Empresas)

Dr. Carlos Lasarte Álvarez (Derecho Civil)

D. José Luis Morales Ortega (Profesor Tutor)

D. Fernando Pérez Martín (Representante de estudiantes)

D<sup>a</sup>. Ángela Ruiz Moya (PAS)

(1) D<sup>a</sup>. Lorena López Morán cesó, con fecha 12 de junio de 2014, y D<sup>a</sup>. María José Lorenzo Segovia pasó a ser Coordinadora de Título de Grado de Economía, con fecha 13 de junio de 2014.

### 2.7.4. Comisión de Coordinación de título de Grado de Administración y Dirección de Empresas

Dra. Amelia Pérez Zabaleta (Decana)

Dr. Juan Luís Martínez Merino (Vicedecano de Calidad y Tecnología)

Dra. Raquel Arguedas Sanz (Coordinadora del Título de Grado, Dpto. de Economía de la Empresa y Contabilidad)

Dra. Isabel Plaza Hidalgo (Secretaria Adjunta de Planes de Estudios)

Dr. Manuel Ahijado Quintillán (Dpto. Análisis Económico I)

Dra. M<sup>a</sup> Teresa Garín Muñoz (Dpto. Análisis Económico II)

Dr. Pedro Pérez Pascual (Dpto. Economía Aplicada Cuantitativa I)

Dr. Manuel Sánchez Sánchez (Dpto. de Economía Aplicada Cuantitativa II).

Dr. Alfonso Herrero de Egaña Espinosa (Dpto. de Economía Aplicada y Estadística)

Dr. Fernando Pampillón Fernández (Dpto. Economía Aplicada)

Dra. Carmen Arasa Medina (Dpto. de Economía Aplicada e Historia Económica)

Dr. Eduardo Pérez Gorostegui (Dpto. de Organización de Empresas)

Dra. Carmen Muñoz Delgado (Dpto. Derecho Mercantil)

D. Jaime Febles Acosta (Profesor Tutor)

D. Alfonso Linares Aguilar (Representante de estudiantes)  
D<sup>a</sup>. Gracia Manzananas Jiménez (PAS)

#### 2.7.5. Comisión de Coordinación de título de Grado de Turismo

Dra. Amelia Pérez Zabaleta (Decana)  
Dr. Juan Luis Martínez Merino (Vicedecano de Calidad y Tecnología)  
Dr. Fernando Barreiro Pereira (Coordinador del Título de Grado y Dpto. de Análisis Económico II)  
Dra. Isabel Plaza Hidalgo (Secretaria Adjunta de Planes de Estudios)  
Dr. José Luis Calvo González (Dpto. Análisis Económico I)  
Dr. Julián Rodríguez Ruiz (Dpto. Economía aplicada Cuantitativa I)  
Dr. Alberto Muñoz Cabanes (Dpto. de Economía Aplicada y Estadística)  
Dr. Ainhoa Rodríguez Oromendía (Dpto. Economía de la Empresa y Contabilidad)  
Dr. Rafael Castejón Montijano (Dpto. de Economía Aplicada)  
Dr. José Humberto López Martínez (Dpto. de Economía Aplicada e Historia Económica)  
Dr. Gregorio Escalera Izquierdo (Dpto. de Organización de Empresas)  
Dra. Carmen Teresa Pabón de Acuña (Dpto. Filología Clásica)  
Dra. Elena Bárcena Madera (Dpto. Filologías Extranjeras)  
Dra. Carmen Fernández Rodríguez (Dpto. Derecho Administrativo)  
Dra. M<sup>a</sup> Ángeles Calzada Conde (Dpto. Derecho Mercantil)  
Dr. Jesús Gutiérrez Brito (Dpto. Sociología I)  
Dr. José Félix Tezanos Tortajada (Dpto. Sociología III)  
Dra. Victoria García Morales (Dpto. Historia del Arte)  
Dr. Carlos Javier Pardo Abad (Dpto. Geografía)  
Dra. Ester Juan Oliva (Dpto. Francés)  
Dr. Joaquín Sicilia Rodríguez (Profesor Tutor)  
D. Ruben Espada García (Representante de estudiantes)  
D<sup>a</sup>. Teresa Hernández Sánchez (PAS)

#### 2.7.6. Comisión de Investigación y Posgrado

Dra. M<sup>a</sup> José Lorenzo Segovia (Vicedecana de Investigación y Posgrado)  
Dra. M<sup>a</sup>. Pilar Alberca Oliver (Secretaria Adjunta)  
Dra. M<sup>a</sup> Isabel Escobedo López (Dpto. Análisis Económico I)  
Dra. Ana Martín Marcos (Dpto. de Análisis Económico II)  
Dr. Mariano Matilla García (Dpto. Economía Aplicada Cuantitativa I)  
Dr. Alberto A. Álvarez López (Dpto. Economía Aplicada Cuantitativa II)  
Dr. Pedro Cortiñas Vázquez (Dpto. de Economía Aplicada y Estadística)  
Dra. Laura Parte Esteban (Dpto. de Economía de la Empresa y Contabilidad)  
Dra. M<sup>a</sup> José Moral Rincón (Dpto. de Economía Aplicada)  
Dr. José Ubaldo Bernardos Sanz (Dpto. Economía Aplicada e Historia Económica)  
Dra. Marta Solórzano García (Dpto. de Organización de Empresas)

#### 2.7.7. Comisión de Reconocimiento de Créditos

Dra. Paloma del Campo Moreno (Vicedecana de Ordenación Académica)  
Dra. Isabel Plaza Hidalgo (Secretaria Adjunta de planes de Estudio)

Dr. León Sanchiz Garrote (Dpto. de Economía Aplicada e Historia Económica)  
Dr. Rubén Osuna Guerrero (Dpto. Análisis Económico I)  
Dr. Marc Vorsatz (Dpto. Análisis Económico II)  
Dra. Carmen García Llamas (Dpto. Economía Aplicada Cuantitativa I)  
D. Javier Sanz Pérez (Dpto. de Economía Aplicada Cuantitativa II)  
Dr. Ángel Muñoz Alamillos (Dpto. Economía Aplicada y Estadística)  
Dr. Demetrio González Crespo (Dpto. de Economía de la Empresa y Contabilidad)  
Dr. Víctor Manuel González Sánchez (Dpto. de Economía Aplicada)  
Dra. Victoria Fernández de Tejada (Dpto. de Organización de Empresas)  
D. Tomás Alcludia Montes (PAS, Jefe de Negociado de Convalidaciones con voz pero sin voto)

#### 2.7.8. Comisión de Máster de Investigación en Economía

Dra. Amelia Pérez Zabaleta (Decana)  
Dra. Ester Méndez Pérez (Coordinadora del Máster de Investigación en Economía)(1)  
Dra. María José Lorenzo Segovia (Vicedecana de Investigación)  
Dr. Juan Luis Martínez Merino (Vicedecano de Calidad y Tecnología)  
Dr. José María Labeaga Azcona (Coordinador de Doctorado en Economía y Empresa)  
Dra. Pilar Alberca Oliver (Secretaria del Máster)  
Dr. Fernando Barreiro Pereira (Coordinador de la Esp. Economía Industrial y de los Servicios)  
Dra. Isabel Escobedo López (Coordinadora de la Esp. Economía Monetaria y Financiera)  
Dr. Mariano Matilla García (Coordinador Módulo I)  
Dra. Marta Solórzano García (Coordinadora de la Esp. Economía Empresarial)  
Dr. Pedro Cortiñas Vázquez (Coordinador de la Esp. Economía Pública)  
Dr. Víctor Manuel González Sánchez (Coordinador de la Esp. Economía Internacional)  
Dra. Laura Rodríguez Fernández (Tutora)  
D. Salvador Escámez Fernández (Representante de Estudiantes)  
D<sup>a</sup>. Begoña Couto Santaren (Representante PAS)

(1) D<sup>a</sup>: Ester Méndez Pérez cesó, con fecha 28 de octubre de 2013, y D<sup>a</sup>. Beatriz Rodrigo Moya pasó a ser Coordinadora de Título de Máster de Investigación en Economía, con fecha 28 de octubre de 2013.

#### Miembros de las Comisiones, 31 de septiembre 2014

##### 2.7.1. Comisión Permanente

Dr. Alberto A. Álvarez López (Decano)  
Dra. M<sup>a</sup> Ángeles Rodríguez Santos (Secretaria)  
Dra. Teresa Garín Muñoz (Directora de Departamento)  
Dr. Eduardo Pérez Gorostegui (Director Departamento)  
Dra. Antonia Calvo Hornero (Representante de profesores funcionarios de los cuerpos docentes universitarios)  
Dra. Beatriz Rodrigo Moya (Representante de profesores funcionarios de los cuerpos docentes universitarios)  
Dr. Ramón Rufín Moreno (Representante de profesores funcionarios de los cuerpos docentes universitarios)



Dra. Isabel Plaza Hidalgo (Representante de profesores Eméritos, Contratados Doctores, no Doctores, Colaboradores, Ayudantes, Asociados y Personal Docente e Investigador)  
 D. José Luís Morales Ortega (Profesor Tutor)  
 D. Rubén Espada García (Delegado de Alumnos de la Facultad) o en quien delegue  
 D. José Manuel Esclapez Orts (Subdelegado de Alumnos de la Facultad) o en quien delegue  
 D<sup>a</sup> Sagrario García -Ajofrín Villarrubia (PAS)  
 D<sup>a</sup>. Beatriz Jiménez Marsá (Administradora)

### 2.7.2. Comisión de Infraestructura

Dr. Alberto A. Álvarez López (Decano)  
 Dra. M<sup>a</sup> Ángeles Rodríguez Santos (Secretaria)  
 Dr. José Luís Calvo Gonzalez (Dpto. de Análisis Económico I)  
 Dra. Teresa Garín Muñoz (Dpto. de Análisis Económico II)  
 Dr. Basilio Sanz Carnero (Dpto. de Economía Aplicada Cuantitativa I)  
 Dr. Javier Sanz Pérez (Dpto. de Economía Aplicada Cuantitativa II)  
 Dra. Cristina Sánchez Figueroa (Dpto. de Economía Aplicada y Estadística)  
 Dr. Damián de la Fuente Sánchez (Dpto. de la Empresa y Contabilidad)  
 Dra. Antonia Calvo Hornero (Dpto. de Economía Aplicada)  
 Dr. Mauro Hernández Benítez (Dpto. de Economía Aplicada e Historia Económica)  
 Dr. Gregorio Escalera Izquierdo (Dpto. de Organización de Empresa)

### 2.7.3. Comisión de Calidad

Dr. Alberto A. Álvarez López (Decano).  
 Dra. M<sup>a</sup> Ángeles Rodríguez Santos (Secretaria Adjunta)  
 Dra. Isabel Plaza Hidalgo (Vicedecana de Calidad y Tecnología)  
 Dra. M<sup>a</sup> José Lorenzo Segovia (Coordinadora del Título de Grado de Economía)  
 Dra. Raquel Arguedas Sanz (Coordinadora del Título de Grado de ADE)  
 Dr. Fernando Barreiro Pereira (Coordinadora del Título de Turismo)  
 Dr. Manuel Ahijado Quintillán (Director Departamento)  
 Dr. Ángel Muñoz Merchante (Director Departamento)  
 Dr. Julián Rodríguez Ruiz (Representante de profesores funcionarios de los cuerpos docentes universitarios)  
 Dr. Jesús Rodríguez Barrio (Representante de profesores funcionarios de los cuerpos docentes universitarios)  
 Dr. José Martínez de Dios (Representante de profesores funcionarios de los cuerpos docentes universitarios)  
 Dr. José Ubaldo Bernardos Sanz (Representante de profesores Eméritos, Contratados Doctor, Colaboradores, Ayudantes, Asociados y Personal Docente e Investigador)  
 D. Jerónimo Ramón Moli Quintilla (Profesor Tutor)  
 D. Rubén Espada García (Delegado de Estudiantes de la Facultad) o en quien delegue  
 D. José Manuel Esclapez Orts (Subdelegado de Estudiantes de la Facultad) o en quien delegue  
 D<sup>a</sup>. Beatriz Elósegui Egoscozábal (PAS)  
 D<sup>a</sup>. Beatriz Jiménez Marsá (Administradora)

#### 2.7.4. Comisión de Coordinación de título de Grado de Economía

Dr. Alberto A. Álvarez López (Decano)  
Dra. Sonia Benito Muelas (Secretaria Adjunta de Planes de Estudio)  
Dra. Isabel Plaza Hidalgo (Vicedecana de Calidad y Tecnología)  
Dra. M<sup>a</sup> José Lorenzo Segovia (Coordinadora del Título de Grado, Dpto. de Análisis Económico I)  
Dr. Félix Ibáñez Blanco (Dpto. Análisis Económico II)  
Dr. Basilio Sanz Carnero (Dpto. Economía Aplicada Cuantitativa I)  
Dr. Manuel Sánchez Sánchez (Dpto. de Economía Aplicada Cuantitativa II)  
Dr. Lorena López Morán (Dpto. Economía Aplicada Y Estadística)  
D. Demetrio González Crespo (Dpto. Economía de la empresa y Contabilidad)  
Dra. Nieves Arranz Peña (Dpto. de Economía Aplicada)  
Dr. José Ubaldo Bernardos Sanz (Dpto. de Economía Aplicada e Historia Económica)  
D<sup>a</sup>. Victoria Fernández de Tejada (Dpto. de Organización de Empresas)  
Dr. Carlos Lasarte Álvarez (Derecho Civil)  
D. José Luis Morales Ortega (Profesor Tutor)  
D. Fernando Pérez Martín (Representante de estudiantes.)  
D<sup>a</sup>. Ángela Ruiz Moya (PAS)

#### 2.7.5. Comisión de Coordinación de título de Grado de Administración y Dirección de Empresas

Dr. Alberto A. Álvarez López (Decano)  
Dra. Sonia Benito Muelas (Secretaria Adjunta de Planes de Estudio)  
Dra. Isabel Plaza Hidalgo (Vicedecana de Calidad y Tecnología)  
Dra. Raquel Arguedas Sanz (Coordinadora del Título de Grado)  
Dr. Manuel Ahijado Quintillán (Dpto. Análisis Económico I)  
Dr. Marc Vorsatz (Dpto. Análisis Económico II)  
Dr. Pedro Pérez Pascual (Dpto. Economía Aplicada Cuantitativa I)  
Dr. Javier Sanz Pérez (Dpto. de Economía Aplicada Cuantitativa II)  
Dr. Alfonso Herrero de Egaña Espinosa (Dpto. de Economía Aplicada y Estadística)  
Dra. Tera Carmen Herrador (Dpto. Economía de la Empresa y Contabilidad)  
Dra. M<sup>a</sup> José Moral Rincón (Dpto. Economía Aplicada)  
Dra. Carmen Arasa Medina (Dpto. de Economía Aplicada e Historia Económica)  
Dr. Eduardo Pérez Gorostegui (Dpto. de Organización de Empresas)  
Dra. Carmen Muñoz Delgado (Dpto. Derecho Mercantil)  
D. Jaime Febles Acosta (Profesor Tutor)  
D. José Manuel Esclapez Orts (Representante de estudiantes)  
D<sup>a</sup>. Gracia Manzanas Jiménez (PAS)

#### 2.7.6. Comisión de Coordinación de título de Grado de Turismo

Dr. Alberto A. Álvarez López (Decano)  
Dra. Sonia Benito Muelas (Secretaria Adjunta de Planes de Estudio)  
Dra. Isabel Plaza Hidalgo (Vicedecana de Calidad y Tecnología)  
Dr. Fernando Barreiro Pereira (Coordinador del Título de Grado y Dpto. de Análisis Económico II)

Dr. José Luís Calvo González (Dpto. Análisis Económico I)  
 Dr. Julián Rodríguez Ruiz (Dpto. Economía aplicada Cuantitativa I)  
 Dr. Alberto Muñoz Cabanes (Dpto. de Economía Aplicada y Estadística)  
 Dr. Ainhoa Rodríguez Oromendía (Dpto. Economía de la Empresa y Contabilidad)  
 Dr. Juan Luís Martínez Merino (Dpto. de Economía Aplicada)  
 Dr. José Humberto López Martínez (Dpto. de Economía Aplicada e Historia Económica)  
 Dr. Gregorio Escalera Izquierdo (Dpto. de Organización de Empresas)  
 Dra. Helena Guzmán (Dpto. Filología Clásica)  
 Dra. Elena Bárcena Madera (Dpto. Filologías Extranjeras)  
 Dra. Carmen Fernández Rodríguez (Dpto. Derecho Administrativo)  
 Dra. M<sup>a</sup> Ángeles Calzada Conde (Dpto. Derecho Mercantil)  
 Dr. Jesús Gutiérrez Brito (Dpto. Sociología I)  
 Dr. José Félix Tezanos Tortajada (Dpto. Sociología III)  
 Dra. Victoria García Morales (Dpto. Historia del Arte)  
 Dr. Carlos Javier Pardo Abad (Dpto. Geografía)  
 Dra. Ángela Romero Pintor (Dpto. Francés)  
 Dr. Joaquín Sicilia Rodríguez (Profesor Tutor)  
 D. Ruben Espada García (Representante de estudiantes)  
 D<sup>a</sup>. Teresa Hernández Sánchez (PAS)

#### 2.7.7. Comisión de Investigación y Posgrado

Dra. Beatriz Rodrigo Moya (Vicedecana de Investigación y Posgrado)  
 Dra. Cristina Sánchez Figueroa (Secretaria Adjunta)  
 Dra. M<sup>a</sup> Isabel Escobedo López (Dpto. Análisis Económico I)  
 Dra. Ana Martín Marcos (Dpto. de Análisis Económico II)  
 Dr. Mariano Matilla García (Dpto. Economía Aplicada Cuantitativa I)  
 Dr. Manuel Sánchez Sánchez (Dpto. Economía Aplicada Cuantitativa II)  
 Dr. Pedro Cortiñas Vázquez (Dpto. de Economía Aplicada y Estadística)  
 Dra. Laura Parte Esteban (Dpto. de Economía de la Empresa y Contabilidad)  
 Dra. Gonzalo Escribano Francés (Dpto. de Economía Aplicada)  
 Dr. José Ubaldo Bernardos Sanz (Dpto. Economía Aplicada e Historia Económica)  
 Dra. Marta Solórzano García (Dpto. de Organización de Empresas)

#### 2.7.8. Comisión de Reconocimiento de Créditos

Dra. M<sup>a</sup> José Lorenzo Segovia (Vicedecana de Ordenación Académica)  
 Dra. Sonia Benito Muelas (Secretaria Adjunta de Planes de Estudio)  
 Dr. Rubén Osuna Guerrero (Dpto. Análisis Económico I)  
 Dr. Marc Vorsatz (Dpto. Análisis Económico II)  
 Dra. Carmen García Llamas (Dpto. Economía Aplicada Cuantitativa I)  
 Dr. Javier Sanz Pérez (Dpto. de Economía Aplicada Cuantitativa II)  
 Dr. Juan Antonio Vicente Vírveda (Dpto. Economía Aplicada y Estadística)  
 Dr. Demetrio González Crespo (Dpto. de Economía de la Empresa y Contabilidad)  
 Dr. Víctor Manuel González Sánchez (Dpto. de Economía Aplicada)  
 Dr. León Sanchiz Garrote (Dpto. de Economía Aplicada e Historia Económica)  
 Dra. Victoria Fernández de Tejada (Dpto. de Organización de Empresas)  
 D. Tomás Alcludia Montes (PAS, Jefe de Negociado de Convalidaciones con voz pero sin voto)

#### 2.7.9. Comisión de Máster de Investigación en Economía

Dr. Alberto A. Álvarez López (Decano)  
Dra. Beatriz Rodrigo Moya (Vicedecana de Investigación y Posgrado, Coordinadora del Máster de Investigación en Economía)  
Dra. Isabel Plaza Hidalgo (Vicedecana de Calidad y Tecnología)  
Dra. Pilar Alberca Oliver (Secretaria del Máster)  
Dr. Fernando Barreiro Pereira (Coordinador de la Esp. Economía Industrial y de los Servicios)  
Dra. Isabel Escobedo López (Coordinadora de la Esp. Economía Monetaria y Financiera)  
Dr. Mariano Matilla García (Coordinador Módulo I)  
Dra. Marta Solórzano García (Coordinadora de la Esp. Economía Empresarial)  
Dr. Pedro Cortiñas Vázquez (Coordinador de la Esp. Economía Pública)  
Dr. Víctor Manuel González Sánchez (Coordinador de la Esp. Economía Internacional)  
Dr. Manuel J. Sánchez Sánchez (Coordinador de Economía Cuantitativa)  
Dra. Laura Rodríguez Fernández (Tutora)  
D. Salvador Escámez Fernández (Representante de Estudiantes)  
D<sup>a</sup>. Beñoña Couto Santaren (Representante PAS)

#### 2.7.10. Tribunal de Compensación

Dr. Pedro Cortiñas Vázquez.  
Dr. Julián Rodríguez Ruíz  
Dra. M<sup>a</sup> José Álvarez Arza  
Dra. Carmen García Llamas

#### 2.7.11. Tribunal de Pruebas de Aptitud

Turismo y Diplomatura de Empresariales

Presidente: Castejón Montijano, Rafael  
Secretario: Osuna Guerrero, Rubén

ADE y Economía

Presidente: Muñoz Merchante, Ángel  
Secretario: De Pablo Redondo, Rosana

## 2.8. EVOLUCIÓN DEL PERSONAL DOCENTE INVESTIGADOR Y DEL PERSONAL DE ADMINISTRACIÓN Y SERVICIOS

La evolución del PDI y PAS en la Facultad ha sufrido un descenso significativo en los últimos 7 años, como queda reflejado en la siguientes tablas y gráficos:

PROFESORADO:

ESTAMENTOS	CURSO 07/08	CURSO 08/09	CURSO 09/10	CURSO 10/11	CURSO 11/12	CURSO 12/13	CURSO 13/14
CATEDRÁTICOS TITULARES DE UNIVERSIDAD Y DE ESCUELA	30	29	29	22	20	19	17
CONTRATADOS DOCTORES	68	69	69	61	60	59	58
COLABORADORES EMÉRITOS/ COLABORADOR HONORÍFICO	4	8	8	7	14	16	17
AYUDANTES ASOCIADOS	34	35	35	33	24	23	21
AYUDANTES	3	3	3	3	1	-	-
INVESTIGADORES	17	16	17	12	12	11	10
ASOCIADOS	21	18	18	16	30	25	21
INVESTIGADORES	5	-	-	-	-	-	2
<b>TOTAL PROFESORADO</b>	<b>182</b>	<b>178</b>	<b>179</b>	<b>154</b>	<b>161</b>	<b>153</b>	<b>146</b>

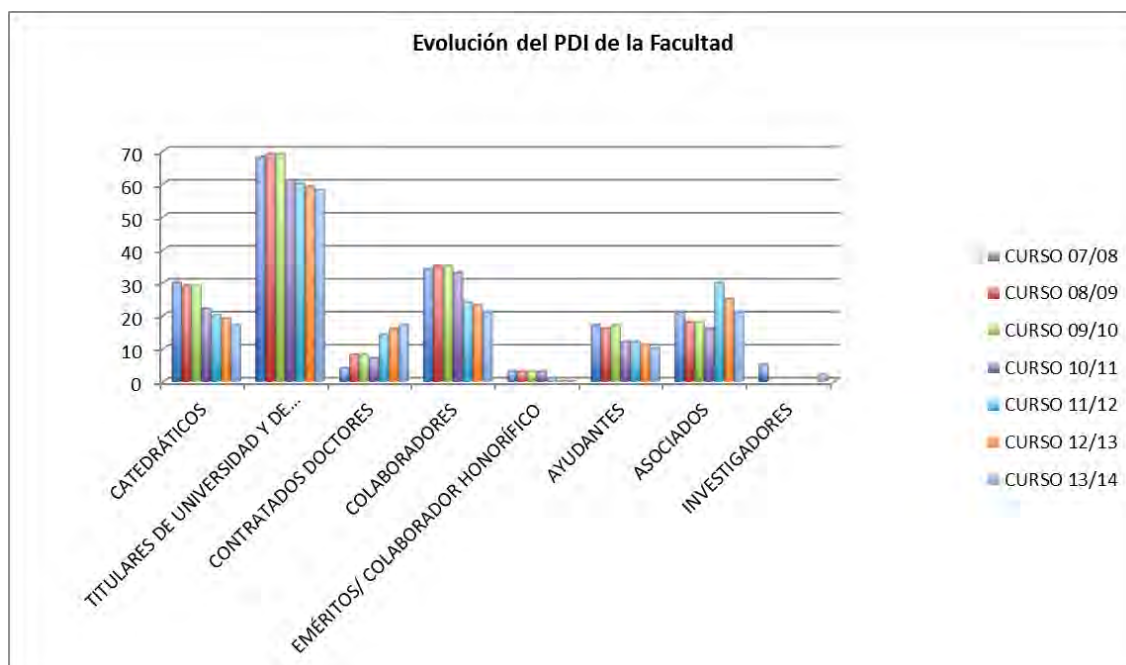

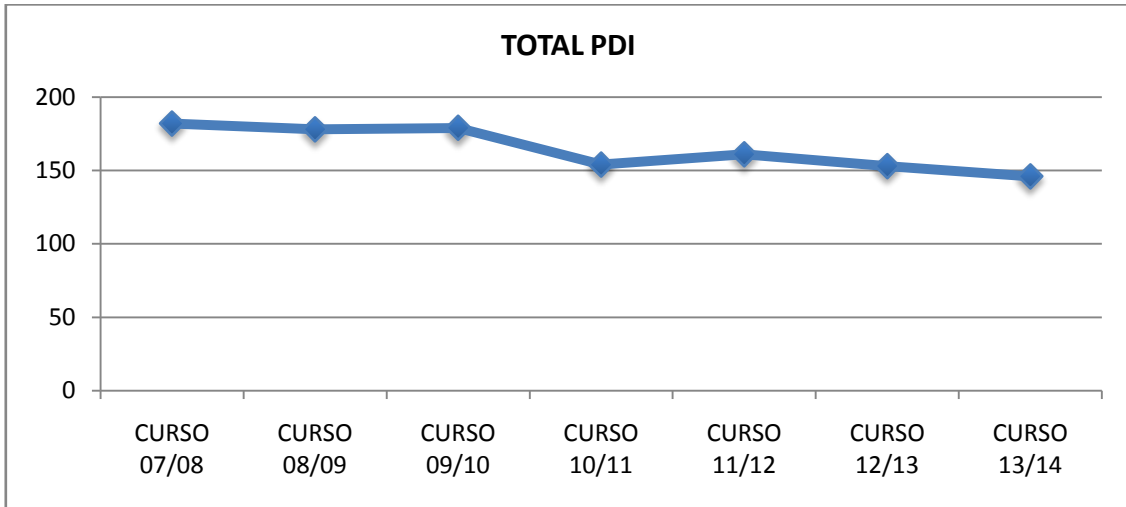

PAS:

ESTAMENTOS	CURSO 07/08	CURSO 08/09	CURSO 09/10	CURSO 10/11	CURSO 11/12	CURSO 12/13	CURSO 13/14
PAS	67	56	60	59	58	56	55

3.

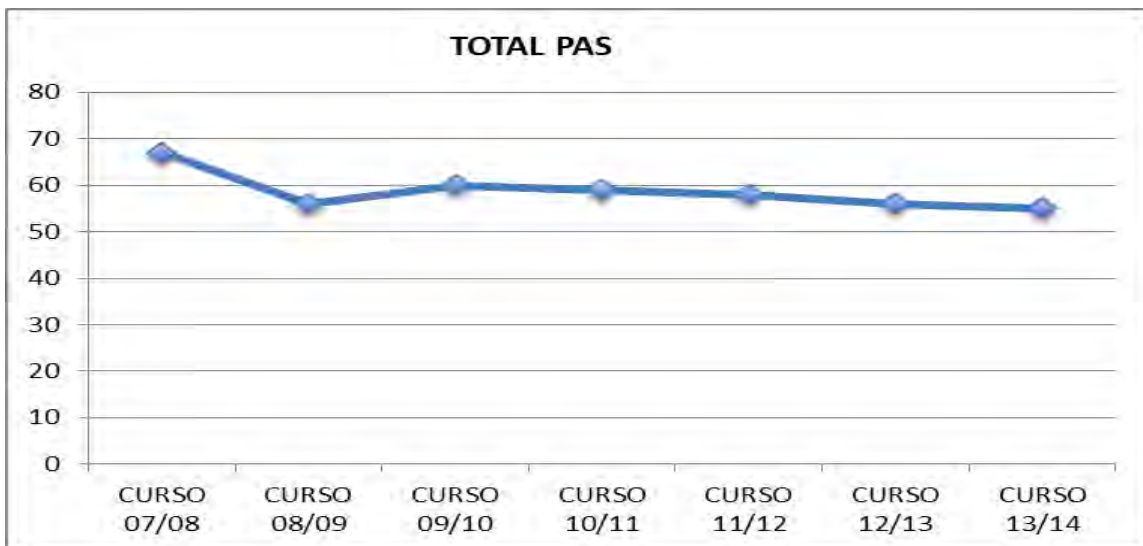

### 3. DOCENCIA

#### 3.1. PLANES DE ESTUDIO

#### ADMINISTRACIÓN Y DIRECCIÓN DE EMPRESAS PLAN 1995 (BOE 14-02-95)

##### PRIMER CICLO:

Primer Curso (Extinguido).

Segundo Curso (Extinguido).

Tercer Curso.

CÓDIGO	NOMBRE ASIGNATURA	CARÁCTER	DURACIÓN	CRÉDITOS
42301	Contabilidad de Costes	Troncal	1 <sup>er</sup> Cuatrimestre	6
42302	Matemáticas de las Operaciones Financieras I	Troncal	1 <sup>er</sup> Cuatrimestre	6
42303	Microeconomía II	Troncal	1 <sup>er</sup> Cuatrimestre	6
42304	Fundamentos de Marketing	Obligatoria	1 <sup>er</sup> Cuatrimestre	6
42305	Hacienda Pública y Sistemas Fiscales	Obligatoria	1 <sup>er</sup> Cuatrimestre	6
42306	Introducción a la Econometría	Troncal	2 <sup>o</sup> Cuatrimestre	6
42307	Macroeconomía II	Troncal	2 <sup>o</sup> Cuatrimestre	6
42308	Matemáticas de las Operaciones Financieras II	Obligatoria	2 <sup>o</sup> Cuatrimestre	6
42309	Política Económica	Obligatoria	2 <sup>o</sup> Cuatrimestre	6
42310	Sistema Financiero Español	Obligatoria	2 <sup>o</sup> Cuatrimestre	6
42311	Contabilidad de Gestión	Obligatoria	2 <sup>o</sup> Cuatrimestre	6

##### SEGUNDO CICLO:

Cuarto Curso.

CÓDIGO	NOMBRE ASIGNATURA	CARÁCTER	DURACIÓN	CRÉDITOS
42401	Teoría de la Inversión	Troncal	1 <sup>er</sup> Cuatrimestre	4,5
42402	Consolidación de Estados Financieros	Troncal	1 <sup>er</sup> Cuatrimestre	4,5
42403	Econometría I	Troncal	1 <sup>er</sup> Cuatrimestre	4,5
42404	Dirección de Recursos Humanos	Obligatoria	1 <sup>er</sup> Cuatrimestre	4,5
42405	Dirección Estratégica	Troncal	2 <sup>o</sup> Cuatrimestre	4,5
42406	Análisis de Estados Financieros	Troncal	2 <sup>o</sup> Cuatrimestre	4,5
42407	Teoría de la Financiación	Troncal	2 <sup>o</sup> Cuatrimestre	4,5
42408	Econometría II	Troncal	2 <sup>o</sup> Cuatrimestre	4,5

Asignaturas Optativas por Especialidades.

CÓDIGO	NOMBRE ASIGNATURA	CARÁCTER	DURACIÓN	CRÉDITOS
<b>Contabilidad y Auditoría</b>				
42409	Contabilidad Sectorial	Optativa	1 <sup>er</sup> Cuatrimestre	4,5
42412	Auditoría Financiera	Optativa	2 <sup>o</sup> Cuatrimestre	4,5
<b>Finanzas</b>				
42410	Teoría del Dinero y de la Banca	Optativa	1 <sup>er</sup> Cuatrimestre	4,5
42413	Problemas y Tendencias Actuales en el Sistema Financiero Español	Optativa	2 <sup>o</sup> Cuatrimestre	4,5
<b>Dirección de Empresas</b>				
42411	Aplicaciones Informáticas a la Gestión Empresarial	Optativa	1 <sup>er</sup> Cuatrimestre	4,5
42414	Derecho del Trabajo	Optativa	2 <sup>o</sup> Cuatrimestre	4,5

**Quinto Curso.**

CÓDIGO	NOMBRE ASIGNATURA	CARÁCTER	DURACIÓN	CRÉDITOS
42502	Investigación Comercial	Troncal	1 <sup>er</sup> Cuatrimestre	4,5
42501	Política de la Empresa	Troncal	1 <sup>er</sup> Cuatrimestre	4,5
42503	Sistema Fiscal Español I	Obligatoria	1 <sup>er</sup> Cuatrimestre	4,5
42504	Historia Económica de la Empresa	Obligatoria	1 <sup>er</sup> Cuatrimestre	4,5
42505	Estrategias Comerciales	Troncal	2 <sup>o</sup> Cuatrimestre	4,5
42506	Dirección de Operaciones	Obligatoria	2 <sup>o</sup> Cuatrimestre	4,5
42507	Política Económica Española	Obligatoria	2 <sup>o</sup> Cuatrimestre	4,5
42508	Sistema Fiscal Español II	Obligatoria	2 <sup>o</sup> Cuatrimestre	4,5

**Asignaturas Optativas por Especialidades.**

CÓDIGO	NOMBRE ASIGNATURA	CARÁCTER	DURACIÓN	CRÉDITOS
<b>Contabilidad y Auditoria</b>				
42509	Auditoria Operativa	Optativa	1 <sup>er</sup> Cuatrimestre	4,5
42510	Contabilidad y Auditoría Bancaria	Optativa	1 <sup>er</sup> Cuatrimestre	4,5
42513	Contabilidad Fiscal	Optativa	2 <sup>o</sup> Cuatrimestre	4,5
<b>Finanzas</b>				
42511	Financiación Internacional de la Empresa	Optativa	1 <sup>er</sup> Cuatrimestre	4,5
42514	Crédito y Seguro de Crédito a la Exportación	Optativa	2 <sup>o</sup> Cuatrimestre	4,5
42515	Fiscalidad de las Entidades y Operaciones Financieras	Optativa	2 <sup>o</sup> Cuatrimestre	4,5
<b>Dirección de Empresas</b>				
42512	Gestión de Empresas Financieras	Optativa	1 <sup>er</sup> Cuatrimestre	4,5
42516	Teoría General del Seguro	Optativa	2 <sup>o</sup> Cuatrimestre	4,5
42517	Fiscalidad de Consolidación y Concentración de Empresas	Optativa	2 <sup>o</sup> Cuatrimestre	4,5

**ECONOMÍA**

PLAN 1995 (BOE 14-02-95)

**PRIMER CICLO**

Primer Curso(Extinguido).

Segundo Curso (Extinguido).

Tercer Curso (Extinguido).

**SEGUNDO CICLO:**

**Cuarto Curso.**

CÓDIGO	NOMBRE ASIGNATURA	CARÁCTER	DURACIÓN	CRÉDITOS
43401	Microeconomía III	Troncal	1 <sup>er</sup> Cuatrimestre	4,5
43402	Organización Económica Internacional	Troncal	1 <sup>er</sup> Cuatrimestre	4,5
43403	Econometría I	Troncal	1 <sup>er</sup> Cuatrimestre	4,5
43404	Matemáticas Avanzadas Aplicadas a la Economía	Obligatoria	1 <sup>er</sup> Cuatrimestre	4,5
43405	Macroeconomía III	Troncal	2 <sup>o</sup> Cuatrimestre	4,5
43406	Economía de la Empresa I	Troncal	2 <sup>o</sup> Cuatrimestre	4,5
43407	Política Económica Española y Comparada I	Troncal	2 <sup>o</sup> Cuatrimestre	4,5
43408	Econometría II	Troncal	2 <sup>o</sup> Cuatrimestre	4,5



**Asignaturas Optativas por Especialidades.**

CÓDIGO	NOMBRE ASIGNATURA	CARÁCTER	DURACIÓN	CRÉDITOS
<b>Economía Monetaria y Fiscal</b>				
43409	Política Monetaria: Dinero y Banca	Optativa	1 <sup>er</sup> Cuatrimestre	4,5
43413	Historia Económica de los Siglos XIX y XX	Optativa	2 <sup>o</sup> Cuatrimestre	4,5
<b>Análisis Económico</b>				
43411	Economía Monetaria	Optativa	1 <sup>er</sup> Cuatrimestre	4,5
43415	Economía Abierta	Optativa	2 <sup>o</sup> Cuatrimestre	4,5
<b>Economía Internacional Aplicada</b>				
43410	La Política Comercial de la Unión Europea	Optativa	1 <sup>er</sup> Cuatrimestre	4,5
43414	La Unión Europea	Optativa	2 <sup>o</sup> Cuatrimestre	4,5
<b>Economía Cuantitativa</b>				
43412	Muestreo de Poblaciones Finitas	Optativa	1 <sup>er</sup> Cuatrimestre	4,5
43416	Modelización Aplicada a la Economía	Optativa	2 <sup>o</sup> Cuatrimestre	4,5

**Quinto Curso.**

CÓDIGO	NOMBRE ASIGNATURA	CARÁCTER	DURACIÓN	CRÉDITOS
43501	Microeconomía IV	Troncal	1 <sup>er</sup> Cuatrimestre	4,5
43502	Economía del Sector Público I	Troncal	1 <sup>er</sup> Cuatrimestre	4,5
43503	Política Económica Española y Comparada II	Obligatoria	1 <sup>er</sup> Cuatrimestre	4,5
43504	Macroeconomía IV	Troncal	2 <sup>o</sup> Cuatrimestre	4,5
43505	Economía de la Empresa II	Troncal	2 <sup>o</sup> Cuatrimestre	4,5
43506	Economía del Sector Público II	Troncal	2 <sup>o</sup> Cuatrimestre	4,5

**Asignaturas Optativas por Especialidades.**

CÓDIGO	NOMBRE ASIGNATURA	CARÁCTER	DURACIÓN	CRÉDITOS
<b>Economía Monetaria y Fiscal</b>				
43507	Sistema Tributario Español	Optativa	1 <sup>er</sup> Cuatrimestre	4,5
43508	Hacienda Autonómica y Local	Optativa	1 <sup>er</sup> Cuatrimestre	4,5
43513	Fiscalidad Internacional	Optativa	2 <sup>o</sup> Cuatrimestre	4,5
<b>Análisis Económico</b>				
43511	Economía Dinámica	Optativa	1 <sup>er</sup> Cuatrimestre	4,5
43515	Economía Industrial	Optativa	2 <sup>o</sup> Cuatrimestre	4,5
43516	Fundamentos Microeconómicos de La Macroeconomía	Optativa	2 <sup>o</sup> Cuatrimestre	4,5
<b>Economía Internacional Aplicada</b>				
43509	Mercados Financieros Internacionales	Optativa	1 <sup>er</sup> Cuatrimestre	4,5
43510	Economía y Política del Medio Ambiente	Optativa	1 <sup>er</sup> Cuatrimestre	4,5
43514	Historia de la Teoría Monetaria en el Mundo y su Recepción en España	Optativa	2 <sup>o</sup> Cuatrimestre	4,5
<b>Economía Cuantitativa</b>				
43512	Métodos Cuantitativos y Cualitativos Aplicados a la Economía	Optativa	1 <sup>er</sup> Cuatrimestre	4,5
43517	Modelos y Métodos de Simulación en Econometría	Optativa	2 <sup>o</sup> Cuatrimestre	4,5
43518	Análisis de Indicadores y Ciclos Económicos	Optativa	2 <sup>o</sup> Cuatrimestre	4,5

## DIPLOMATURA DE CIENCIAS EMPRESARIALES

(B.O.E. 17-04-2004)

Primer Curso (Extinguido).

Segundo Curso (Extinguido).

Tercer Curso.

CÓDIGO	NOMBRE ASIGNATURA	CARÁCTER	DURACIÓN	CRÉDITOS
65301	Derecho de la Empresa II (Fiscal y Laboral)	Troncal	1 <sup>er</sup> Cuatrimestre	6
65302	Contabilidad de Costes I	Troncal	1 <sup>er</sup> Cuatrimestre	4,5
65303	Fundamentos de Financiación	Troncal	1 <sup>er</sup> Cuatrimestre	4,5
65318	Contabilidad de Costes II	Troncal	2 <sup>o</sup> Cuatrimestre	4,5
65319	Política Económica (Objetivos e Instrumentos)	Obligatoria	2 <sup>o</sup> Cuatrimestre	4,5

Asignaturas Optativas.

CÓDIGO	NOMBRE ASIGNATURA	CARÁCTER	DURACIÓN	CRÉDITOS
65306	Negocio Electrónico	Optativa	1 <sup>er</sup> Cuatrimestre	4,5
65307	Contabilidad IV (Financiera Superior)	Optativa	1 <sup>er</sup> Cuatrimestre	4,5
65308	El Marco Empresarial de la Unión Europea	Optativa	1 <sup>er</sup> Cuatrimestre	4,5
65309	Gestión de Personal	Optativa	1 <sup>er</sup> Cuatrimestre	4,5
65311	Renta y Dinero	Optativa	2 <sup>o</sup> Cuatrimestre	4,5
65312	Marketing III	Optativa	1 <sup>er</sup> Cuatrimestre	4,5
65313	Matemáticas Empresariales III	Optativa	1 <sup>er</sup> Cuatrimestre	4,5
65314	Microeconomía (Demanda y Producción)	Optativa	1 <sup>er</sup> Cuatrimestre	4,5
65315	Política comercial Común de la Unión Europea	Optativa	1 <sup>er</sup> Cuatrimestre	4,5
65316	Protección de los Consumidores y Usuarios	Optativa	1 <sup>er</sup> Cuatrimestre	4,5
65320	Análisis y Gestión de Cartera de Valores	Optativa	2 <sup>o</sup> Cuatrimestre	4,5
65321	Introducción a la Auditoría	Optativa	2 <sup>o</sup> Cuatrimestre	4,5
65324	Creación y Gestión de Pymes	Optativa	2 <sup>o</sup> Cuatrimestre	4,5
65325	Derecho de la Competencia y de la Propiedad Industrial	Optativa	2 <sup>o</sup> Cuatrimestre	4,5
65326	Operaciones Bancarias	Optativa	2 <sup>o</sup> Cuatrimestre	4,5
65327	Gestión Pública	Optativa	2 <sup>o</sup> Cuatrimestre	4,5
65328	Econometría (Introducción)	Optativa	2 <sup>o</sup> Cuatrimestre	4,5
65329	Inflación y Crecimiento	Optativa	2 <sup>o</sup> Cuatrimestre	4,5
65330	Métodos Cuantitativos Aplicados a la Investigación Comercial	Optativa	2 <sup>o</sup> Cuatrimestre	4,5
65331	Microeconomía (Producción y Mercados)	Optativa	2 <sup>o</sup> Cuatrimestre	4,5
65332	Régimen Fiscal de la Empresa	Optativa	2 <sup>o</sup> Cuatrimestre	4,5
65333	Unión Económica y Monetaria Europea	Optativa	2 <sup>o</sup> Cuatrimestre	4,5
65334	Valoración de Empresas	Optativa	2 <sup>o</sup> Cuatrimestre	4,5

## DIPLOMATURA DE TURISMO

(B.O.E. 21-06-2000)

Primer Curso (Extinguido).

Segundo Curso (Extinguido).

Tercer Curso.

CÓDIGO	NOMBRE ASIGNATURA	CARÁCTER	DURACIÓN	CRÉDITOS
56301	Dirección de Recursos Humanos	Troncal	1 <sup>er</sup> Cuatrimestre	5
56302	Comunicación y Distribución de Productos Turísticos	Troncal	2 <sup>o</sup> Cuatrimestre	5
56303	Patrimonio Cultural	Troncal	Anual	10
56304	PRACTICUM	Troncal	Anual	10
56321	Trabajo Fin de Carrera	Obligatoria	Anual	5

Asignaturas Optativas.

CÓDIGO	NOMBRE ASIGNATURA	CARÁCTER	DURACIÓN	CRÉDITOS
56305	Segunda Lengua II (Alemán)	Optativa	Anual	10
56306	Segunda Lengua II (Francés)	Optativa	Anual	10
56307	Segunda Lengua II (Italiano)	Optativa	Anual	10
56311	Derecho Fiscal	Optativa	1 <sup>er</sup> Cuatrimestre	5
56312	Derecho del Trabajo	Optativa	1 <sup>er</sup> Cuatrimestre	5
56314	Geografía Turística del Resto del Mundo	Optativa	1 <sup>er</sup> Cuatrimestre	5
56315	Antropología Social	Optativa	1 <sup>er</sup> Cuatrimestre	5
56316	Política Económica Turística	Optativa	1 <sup>er</sup> Cuatrimestre	5
56318	Informática Aplicada I	Optativa	1 <sup>er</sup> Cuatrimestre	5
56308	Lengua Inglesa III	Optativa	2 <sup>o</sup> Cuatrimestre	5
56309	Museos y Ciudades Monumentales Españolas	Optativa	2 <sup>o</sup> Cuatrimestre	5
56310	Derecho Civil	Optativa	2 <sup>o</sup> Cuatrimestre	5
56313	Geografía Turística de Europa	Optativa	2 <sup>o</sup> Cuatrimestre	5
56317	Decisiones Empresariales	Optativa	2 <sup>o</sup> Cuatrimestre	5
56319	Informática Aplicada II	Optativa	2 <sup>o</sup> Cuatrimestre	5
56320	Psicología Social del Turismo	Optativa	2 <sup>o</sup> Cuatrimestre	5

## GRADO DE ECONOMÍA

### Primer Curso.

CÓDIGO	NOMBRE ASIGNATURA	CARÁCTER	DURACIÓN	CRÉDITOS
6501101-	Introducción a la Microeconomía	Obligatoria	1 <sup>er</sup> Cuatrimestre	6
65011026	Matemáticas para la Economía: Cálculo	Formación Básica	1 <sup>er</sup> Cuatrimestre	6
65011032	Fundamentos de Contabilidad	Formación Básica	1 <sup>er</sup> Cuatrimestre	6
65011049	Historia Económica Mundial	Formación Básica	1 <sup>er</sup> Cuatrimestre	6
65901010	Introducción a la Economía de la Empresa	Formación Básica	1 <sup>er</sup> Cuatrimestre	6
65901027	Introducción a la Macroeconomía	Obligatoria	2 <sup>o</sup> Cuatrimestre	6
60011084	Matemáticas para la Economía: Álgebra	Formación Básica	2 <sup>o</sup> Cuatrimestre	6
65011055	Introducción a la Estadística	Formación Básica	2 <sup>o</sup> Cuatrimestre	6
65011078	Historia Económica España	Formación Básica	2 <sup>o</sup> Cuatrimestre	6
65011061	Fundamentos de la Unión Europea	Formación Básica	2 <sup>o</sup> Cuatrimestre	6

### Segundo Curso.

CÓDIGO	NOMBRE ASIGNATURA	CARÁCTER	DURACIÓN	CRÉDITOS
65012014	Microeconomía: Consumo	Obligatoria	1 <sup>er</sup> Cuatrimestre	6
65012066	Matemáticas Avanzadas para la Economía	Obligatoria	1 <sup>er</sup> Cuatrimestre	6
65012072	Economía de la Empresa: Inversión y Financiación	Formación Básica	1 <sup>er</sup> Cuatrimestre	6
65012103	Teoría del Presupuesto y del Gasto Público	Obligatoria	1 <sup>er</sup> Cuatrimestre	6
65902015	Economía Mundial	Obligatoria	1 <sup>er</sup> Cuatrimestre	6
65012037	Teoría de los Ingresos Públicos	Obligatoria	2 <sup>o</sup> Cuatrimestre	6
65012043	Organismos Económicos Internacionales	Obligatoria	2 <sup>o</sup> Cuatrimestre	6
6501205-	Probabilidad. Modelos Probabilísticos	Obligatoria	2 <sup>o</sup> Cuatrimestre	6
65012095	Macroeconomía: Demanda Agregada	Obligatoria	2 <sup>o</sup> Cuatrimestre	6
6501211-	Introducción al Derecho Economía/CCJAAPP)	Formación Básica	2 <sup>o</sup> Cuatrimestre	6

### Tercer Curso.

CÓDIGO	NOMBRE ASIGNATURA	CARÁCTER	DURACIÓN	CRÉDITOS
65013019	Microeconomía: Producción y mercados	Obligatoria	1 <sup>er</sup> Cuatrimestre	6
65013025	Introducción a la Econometría	Obligatoria	1 <sup>er</sup> Cuatrimestre	6
65013031	Política Económica: Objetivos e instrumentos	Obligatoria	1 <sup>er</sup> Cuatrimestre	6
6501309-	Economía Internacional	Obligatoria	1 <sup>er</sup> Cuatrimestre	6
65013108	Inferencia Estadística	Obligatoria	1 <sup>er</sup> Cuatrimestre	6
65013048	Macroeconomía: Oferta agregada	Obligatoria	2 <sup>o</sup> Cuatrimestre	6
65013054	Estructura Económica de España	Obligatoria	2 <sup>o</sup> Cuatrimestre	6
65013060	Políticas Económicas Publicas (Economía)	Obligatoria	2 <sup>o</sup> Cuatrimestre	6
65013077	Sistema Financiero	Obligatoria	2 <sup>o</sup> Cuatrimestre	6
65013083	Econometría	Obligatoria	2 <sup>o</sup> Cuatrimestre	6

## Cuarto Curso.

CÓDIGO	NOMBRE ASIGNATURA	CARÁCTER	DURACIÓN	CRÉDITOS
6501402-	Presupuesto y gasto público en España	Obligatoria	1 <sup>er</sup> Cuatrimestre	6
65014036	Historia del pensamiento económico	Obligatoria	1 <sup>er</sup> Cuatrimestre	6
65014125	Política económica española y comparada (Economía)	Obligatoria	1 <sup>er</sup> Cuatrimestre	6
65014131	Macroeconomía avanzada	Obligatoria	1 <sup>er</sup> Cuatrimestre	6
65014148	Microeconomía avanzada	Obligatoria	1 <sup>er</sup> Cuatrimestre	6
69904034	Inglés profesional y académico	Optativa	1 <sup>er</sup> Cuatrimestre	6
65014013	Trabajo Fin de Grado	(TF)	2 <sup>o</sup> Cuatrimestre	6
65014042	Prácticas	Optativa	2 <sup>o</sup> Cuatrimestre	6
65014059	Economía abierta (grado Economía)	Optativa	2 <sup>o</sup> Cuatrimestre	6
65014065	Sociología aplicada	Optativa	2 <sup>o</sup> Cuatrimestre	6
65014071	Mecanismos financieros de la Unión Europea	Optativa	2 <sup>o</sup> Cuatrimestre	6
65014088	Análisis de coyuntura económica	Optativa	2 <sup>o</sup> Cuatrimestre	6
65014094	Métodos econométricos avanzados para la economía	Optativa	2 <sup>o</sup> Cuatrimestre	6
65014102	Teoría del dinero y de la banca	Optativa	2 <sup>o</sup> Cuatrimestre	6
65014119	Sistema tributario Español: Estatal, Autonómico y local	Obligatoria	2 <sup>o</sup> Cuatrimestre	6
65024098	Contabilidad Europea: Estudio de casos	Optativa	2 <sup>o</sup> Cuatrimestre	6
65024106	Financiación internacional de la empresa	Optativa	2 <sup>o</sup> Cuatrimestre	6
65024112	Valoración de empresas	Optativa	2 <sup>o</sup> Cuatrimestre	6
65024129	Juegos de empresas	Optativa	2 <sup>o</sup> Cuatrimestre	6
65024135	Dirección de recursos humanos	Optativa	2 <sup>o</sup> Cuatrimestre	6
65024141	Estrategia medioambiental y desarrollo sostenible: Estudio de casos	Optativa	2 <sup>o</sup> Cuatrimestre	6
65034122	Régimen fiscal de la empresa turística	Optativa	2 <sup>o</sup> Cuatrimestre	6
65034139	Historia económica empresarial	Optativa	2 <sup>o</sup> Cuatrimestre	6
65034145	Análisis de la oferta turística	Optativa	2 <sup>o</sup> Cuatrimestre	6
65034151	Prácticas de comunicación en inglés	Optativa	2 <sup>o</sup> Cuatrimestre	6
65034168	Aplicaciones informáticas para la gestión empresarial	Optativa	2 <sup>o</sup> Cuatrimestre	6
65034174	Turismo cultural y de negocios	Optativa	2 <sup>o</sup> Cuatrimestre	6
69904028	English for social scientists	Optativa	2 <sup>o</sup> Cuatrimestre	6

## GRADO EN ADE

### Primer Curso.

CÓDIGO	NOMBRE ASIGNATURA	CARÁCTER	DURACIÓN	CRÉDITOS
65021013	Introducción a la Microeconomía	F. Básica	1 <sup>er</sup> Cuatrimestre	6
6502102-	Matemáticas I	Formación Básica	1 <sup>er</sup> Cuatrimestre	6
65021036	Introducción a la Contabilidad	Formación Básica	1 <sup>er</sup> Cuatrimestre	6
65901010	Introducción a la Economía de la Empresa	Formación Básica	1 <sup>er</sup> Cuatrimestre	6
65902015	Economía Mundial	Formación Básica	1 <sup>er</sup> Cuatrimestre	6
65021042	Introducción a la Estadística	Formación Básica	2 <sup>o</sup> Cuatrimestre	6
65021059	Contabilidad Financiera	Formación Básica	2 <sup>o</sup> Cuatrimestre	6
65021065	Introducción a las Finanzas	Formación Básica	2 <sup>o</sup> Cuatrimestre	6
65021071	Historia Económica	Formación Básica	2 <sup>o</sup> Cuatrimestre	6
65901027	Introducción a la Macroeconomía	Formación Básica	2 <sup>o</sup> Cuatrimestre	6

### Segundo Curso.

CÓDIGO	NOMBRE ASIGNATURA	CARÁCTER	DURACIÓN	CRÉDITOS
65022018	Microeconomía (ADE)	Obligatoria	1 <sup>er</sup> Cuatrimestre	6
65022024	Matemáticas II	Formación Básica	1 <sup>er</sup> Cuatrimestre	6
65022030	Matemática Financiera	Obligatoria	1 <sup>er</sup> Cuatrimestre	6
65022047	Introducción al Marketing	Obligatoria	1 <sup>er</sup> Cuatrimestre	6
65022053	Economía de la Empresa (ADE)	Obligatoria	1 <sup>er</sup> Cuatrimestre	6
6502206-	Renta y Dinero	Obligatoria	2 <sup>o</sup> Cuatrimestre	6
65022076	Estadística Empresarial	Obligatoria	2 <sup>o</sup> Cuatrimestre	6
65022082	Contabilidad Financiera Superior	Obligatoria	2 <sup>o</sup> Cuatrimestre	6
65022099	Dirección de la Producción	Obligatoria	2 <sup>o</sup> Cuatrimestre	6
65902107	Introducción al Derecho (ADE)	Formación Básica	2 <sup>o</sup> Cuatrimestre	6

### Tercer Curso.

CÓDIGO	NOMBRE ASIGNATURA	CARÁCTER	DURACIÓN	CRÉDITOS
65023012	Inflación y crecimiento	Obligatoria	1 <sup>er</sup> Cuatrimestre	6
65023029	Matemáticas III	Obligatoria	1 <sup>er</sup> Cuatrimestre	6
65023035	Inversión y Financiación (ADE)	Obligatoria	1 <sup>er</sup> Cuatrimestre	6
65023041	Marketing Estratégico	Obligatoria	1 <sup>er</sup> Cuatrimestre	6
65023058	Hacienda Pública y Sistemas Fiscales	Obligatoria	1 <sup>er</sup> Cuatrimestre	6
65023064	Estructura Económica y Financiera de España	Obligatoria	2 <sup>o</sup> Cuatrimestre	6
65023070	Econometría (ADE)	Obligatoria	2 <sup>o</sup> Cuatrimestre	6
65023087	Dirección de Operaciones	Obligatoria	2 <sup>o</sup> Cuatrimestre	6
65023093	Contabilidad de Costes	Obligatoria	2 <sup>o</sup> Cuatrimestre	6
65023101	Políticas Económicas Públicas	Obligatoria	2 <sup>o</sup> Cuatrimestre	6

Cuarto Curso.

CÓDIGO	NOMBRE ASIGNATURA	CARÁCTER	DURACIÓN	CRÉDITOS
65024023	Contabilidad de Gestión	Obligatoria	1 <sup>er</sup> Cuatrimestre	6
6502403_	Dirección Financiera	Obligatoria	1 <sup>er</sup> Cuatrimestre	6
65024046	Sistema Fiscal Español	Obligatoria	1 <sup>er</sup> Cuatrimestre	6
65024052	Política Económica Española y Comparada	Obligatoria	1 <sup>er</sup> Cuatrimestre	6
65024069	Estrategias y Políticas de Empresa	Obligatoria	1 <sup>er</sup> Cuatrimestre	6
65024034	Inglés Profesional y Académico	Optativa	1 <sup>er</sup> Cuatrimestre	6
65014059	Economía Abierta	Optativa	2 <sup>o</sup> Cuatrimestre	6
65014065	Sociología Aplicada	Optativa	2 <sup>o</sup> Cuatrimestre	6
65014071	Mecanismos Financieros de la UE	Optativa	2 <sup>o</sup> Cuatrimestre	6
65014088	Análisis de Coyuntura Económica	Optativa	2 <sup>o</sup> Cuatrimestre	6
65014094	Métodos Econométricos Avanzados para la Economía	Optativa	2 <sup>o</sup> Cuatrimestre	6
65014102	Teoría del Dinero y de la Banca	Optativa	2 <sup>o</sup> Cuatrimestre	6
65024017	Trabajo Fin de Grado (ADE)	TF	2 <sup>o</sup> Cuatrimestre	6
65024075	Análisis de Estados Financieros	Obligatoria	2 <sup>o</sup> Cuatrimestre	6
65024081	Prácticas de ADE	Optativa	2 <sup>o</sup> Cuatrimestre	12
65024098	Contabilidad Europea: Estudios de casos	Optativa	2 <sup>o</sup> Cuatrimestre	6
65024106	Financiación Internacional de la Empresa	Optativa	2 <sup>o</sup> Cuatrimestre	6
65024112	Valoración de Empresas	Optativa	2 <sup>o</sup> Cuatrimestre	6
65024129	Juegos de Empresas	Optativa	2 <sup>o</sup> Cuatrimestre	6
65024135	Dirección de Recursos Humanos	Optativa	2 <sup>o</sup> Cuatrimestre	6
65024141	Estrategia Medioambiental y Desarrollo Sostenible: Estudio de Casos	Optativa	2 <sup>o</sup> Cuatrimestre	6
65034122	Régimen Fiscal de la Empresa Turística	Optativa	2 <sup>o</sup> Cuatrimestre	6
65034139	Historia Económica Empresarial	Optativa	2 <sup>o</sup> Cuatrimestre	6
65034145	Análisis de la Oferta Turística	Optativa	2 <sup>o</sup> Cuatrimestre	6
65034151	Práctica de comunicación en Inglés	Optativa	2 <sup>o</sup> Cuatrimestre	6
65034168	Aplicaciones Informáticas para la Gestión Empresarial	Optativa	2 <sup>o</sup> Cuatrimestre	6
65034174	Turismo Cultural y de Negocios	Optativa	2 <sup>o</sup> Cuatrimestre	6
69904028	English for Social Scientists	Optativa	2 <sup>o</sup> Cuatrimestre	6

## GRADO EN TURISMO

### Primer Curso.

CÓDIGO	NOMBRE ASIGNATURA	CARÁCTER	DURACIÓN	CRÉDITOS
65031017	Geografía de los Recursos Turísticos	Formación Básica	1 <sup>er</sup> Cuatrimestre	6
65031023	Fundamentos Matemáticos de las Ciencias Sociales	Formación Básica	1 <sup>er</sup> Cuatrimestre	6
6503103-	Introducción a la Economía de la Empresa	Formación Básica	1 <sup>er</sup> Cuatrimestre	6
65031046	Introducción a la Economía para el Turismo	Formación Básica	1 <sup>er</sup> Cuatrimestre	6
65031052	Introducción al Marketing Turístico	Formación Básica	1 <sup>er</sup> Cuatrimestre	6
65031069	Introducción a la Estadística	Formación Básica	2 <sup>o</sup> Cuatrimestre	6
65031075	Contabilidad Básica	Formación Básica	2 <sup>o</sup> Cuatrimestre	6
65031081	Gestión Financiera	Formación Básica	2 <sup>o</sup> Cuatrimestre	6
65031098	Introducción a la Economía Internacional del Turismo	Formación Básica	2 <sup>o</sup> Cuatrimestre	6
65031106	Inglés para Fines Profesionales	Formación Básica	2 <sup>o</sup> Cuatrimestre	6

### Segundo Curso.

CÓDIGO	NOMBRE ASIGNATURA	CARÁCTER	DURACIÓN	CRÉDITOS
65032011	Geografía Turística Mundial	Obligatoria	1 <sup>er</sup> Cuatrimestre	6
65032028	Derecho Administrativo y Legislación del Turismo	Obligatoria	1 <sup>er</sup> Cuatrimestre	6
65032034	Contabilidad Financiera (Turismo)	Obligatoria	1 <sup>er</sup> Cuatrimestre	6
65032040	Sociología del Turismo y del ocio	Obligatoria	1 <sup>er</sup> Cuatrimestre	6
65032057	Inglés I para Turismo	Obligatoria	1 <sup>er</sup> Cuatrimestre	6
65032063	Estadística Aplicada al Turismo	Obligatoria	2 <sup>o</sup> Cuatrimestre	6
6503207-	Análisis Económico del Turismo	Obligatoria	2 <sup>o</sup> Cuatrimestre	6
65032086	Planificación y Dirección de la Empresa Turística	Obligatoria	2 <sup>o</sup> Cuatrimestre	6
65032092	Dirección de las Operaciones en Alojamiento y Restauración	Obligatoria	2 <sup>o</sup> Cuatrimestre	6
65032100	Inglés II para Turismo	Obligatoria	2 <sup>o</sup> Cuatrimestre	6

### Tercer Curso.

CÓDIGO	NOMBRE ASIGNATURA	CARÁCTER	DURACIÓN	CRÉDITOS
65033016	Derecho Mercantil	Obligatoria	1 <sup>er</sup> Cuatrimestre	6
65033022	Patrimonio Histórico Artístico	Obligatoria	1 <sup>er</sup> Cuatrimestre	6
65033039	Contabilidad de Costes para la Empresa Turística	Obligatoria	1 <sup>er</sup> Cuatrimestre	6
65033045	Informática Aplicada a la Gestión Turística	Obligatoria	1 <sup>er</sup> Cuatrimestre	6
65033051	Comportamiento Organizativo y Recursos Humanos	Obligatoria	1 <sup>er</sup> Cuatrimestre	6
65033068	Segunda Lengua I: Alemán	Obligatoria	2 <sup>o</sup> Cuatrimestre	6
65033074	Segunda Lengua I: Francés	Obligatoria	2 <sup>o</sup> Cuatrimestre	6
65033080	Segunda Lengua I: Griego Actual	Obligatoria	2 <sup>o</sup> Cuatrimestre	6
65033097	Segunda Lengua I: Italiano	Obligatoria	2 <sup>o</sup> Cuatrimestre	6
65033105	Técnicas de Predicción Turística	Obligatoria	2 <sup>o</sup> Cuatrimestre	6
65033111	Comunicación y Distribución de	Obligatoria	2 <sup>o</sup> Cuatrimestre	6



65033128	Productos Turísticos y del Ocio Estructura Económica de los Mercados Turísticos	Obligatoria	2º Cuatrimestre	6
65033134	Demanda de Turismo: Microfundamentos	Obligatoria	2º Cuatrimestre	6

**Cuarto Curso.**

CÓDIGO	NOMBRE ASIGNATURA	CARÁCTER	DURACIÓN	CRÉDITOS
65034027	Bienes y Patrimonio Cultural	Obligatoria	1 <sup>er</sup> Cuatrimestre	6
65034033	Investigación Social del Turismo	Obligatoria	1 <sup>er</sup> Cuatrimestre	6
6503404-	Segunda Lengua II: Alemán	Obligatoria	1 <sup>er</sup> Cuatrimestre	6
65034056	Segunda Lengua II: Francés	Obligatoria	1 <sup>er</sup> Cuatrimestre	6
65034062	Segunda Lengua II: Griego Actual	Obligatoria	1 <sup>er</sup> Cuatrimestre	6
65034079	Segunda Lengua II: Italiano	Obligatoria	1 <sup>er</sup> Cuatrimestre	6
65034085	Inversión y Financiación	Obligatoria	1º Cuatrimestre	6
65034091	Política Económica Turística	Obligatoria	1º Cuatrimestre	6
65014059	Economía Abierta (Grado Economía)	Optativa	2º Cuatrimestre	6
65014065	Sociología Aplicada	Optativa	2º Cuatrimestre	6
65014071	Mecanismos Financieros de la UE	Optativa	2º Cuatrimestre	6
65014088	Análisis de Coyuntura Económica	Optativa	2º Cuatrimestre	6
65014094	Métodos Económicos Avanzados para la Economía.	Optativa	2º Cuatrimestre	6
65014102	Teoría del Dinero y de la Banca	Optativa	2º Cuatrimestre	6
65024098	Contabilidad Europea: Estudio de Casos	Optativa	2º Cuatrimestre	6
65024106	Financiación Internacional de la Empresa	Optativa	2º Cuatrimestre	6
65024112	Valoración de Empresas	Optativa	2º Cuatrimestre	6
65024129	Juegos de Empresa	Optativa	2º Cuatrimestre	6
65024135	Dirección de Recursos Humanos	Optativa	2º Cuatrimestre	6
65024141	Estrategia Medioambiental y Desarrollo Sostenible: Estudio de Casos	Optativa	2º Cuatrimestre	6
65034010	Trabajo Fin de Grado (Turismo)	Optativa	2º Cuatrimestre	6
6503410-	Comportamiento del Consumidor	Obligatoria	2º Cuatrimestre	6
65034116	Prácticas (Turismo)	Optativa	2º Cuatrimestre	12
65034122	Régimen Fiscal de la Empresa Turística	Optativa	2º Cuatrimestre	6
65034139	Historia Económica Empresarial	Optativa	2º Cuatrimestre	6
65034145	Análisis de la Oferta Turística	Optativa	2º Cuatrimestre	6
65034151	Prácticas de Comunicación en Inglés	Optativa	2º Cuatrimestre	6
65034174	Turismo Cultural y de Negocios	Optativa	2º Cuatrimestre	6
65034168	Aplicaciones informáticas para la Gestión Empresarial	Optativa	2º Cuatrimestre	6

### 3.2. EVOLUCIÓN DEL ALUMNADO EN LA FACULTAD

TITULACIONES	CURSO 07/08	CURSO 08/09	CURSO 09/10	CURSO 10/11	CURSO 11/12	CURSO 12/13	CURSO 13/14
A.D.E.	7.084	6.893	7.039	4.900	3.760	2.195	1.099
ECONOMÍA	3.137	3.288	2.431	1.909	1.245	644	324
TURISMO (Diplomatura)	5.798	5.872	5.800	3.879	2.733	1.150	517
CC.EMPRESARIALES (Diplomatura)	6.876	8.745	8.046	4.412	2.718	1.054	302
GRADO ECONOMÍA			3.068	3.631	3.854	4.355	4.590
GRADO ADE				9.732	11.322	13.450	15.835
GRADO TURISMO				2.876	3.297	4.394	4.943
<b>TOTAL</b>	<b>22.895</b>	<b>24.798</b>	<b>26.384</b>	<b>31.339</b>	<b>28.929</b>	<b>27.242</b>	<b>27.610</b>

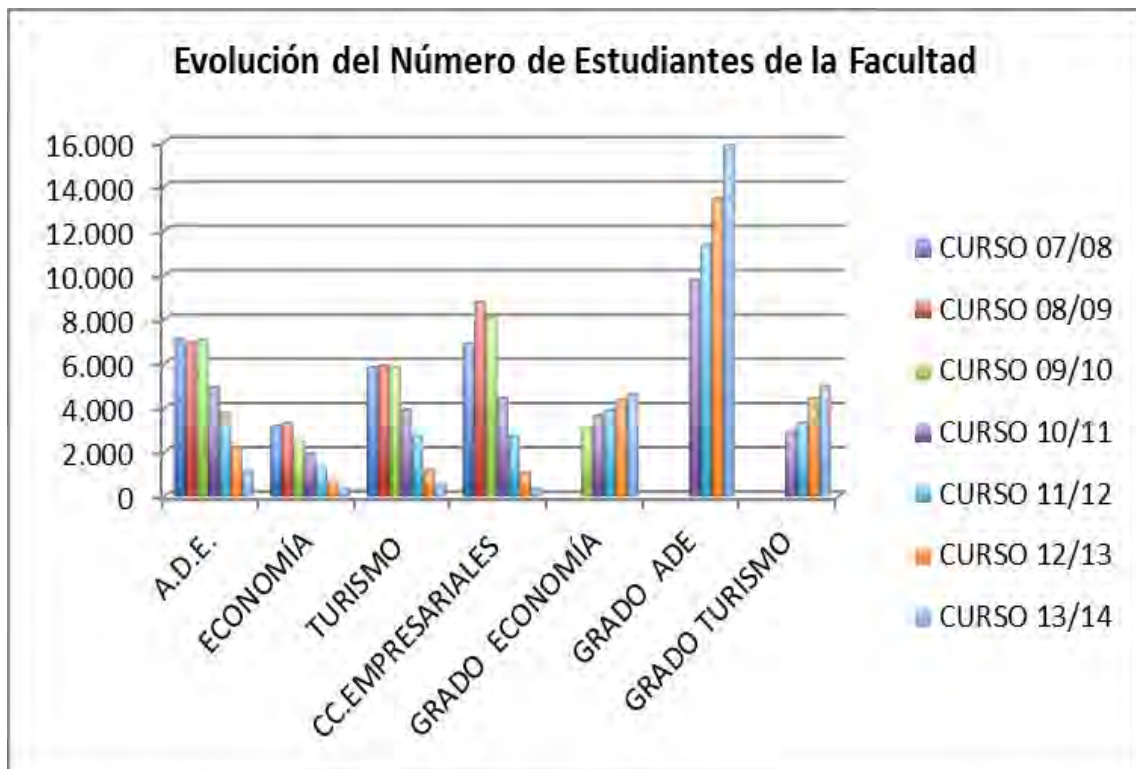

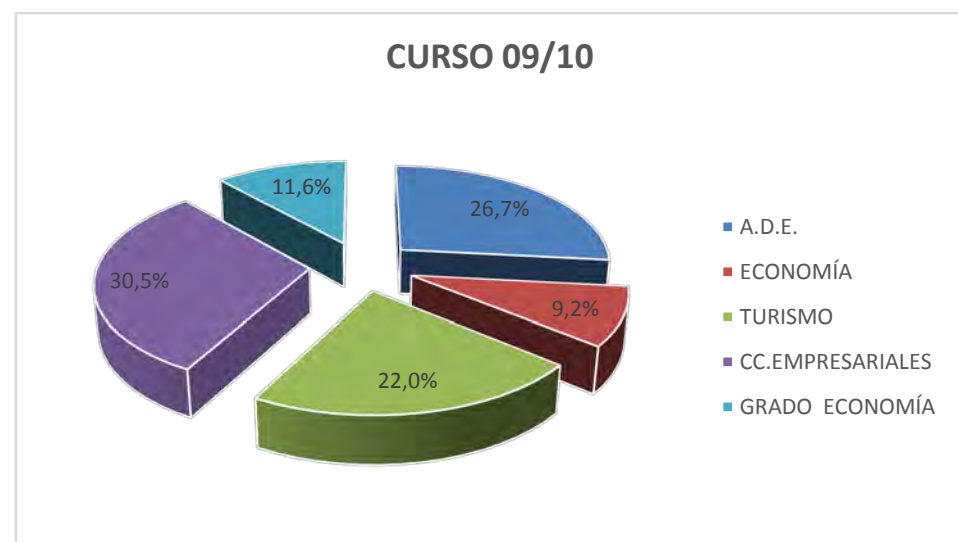
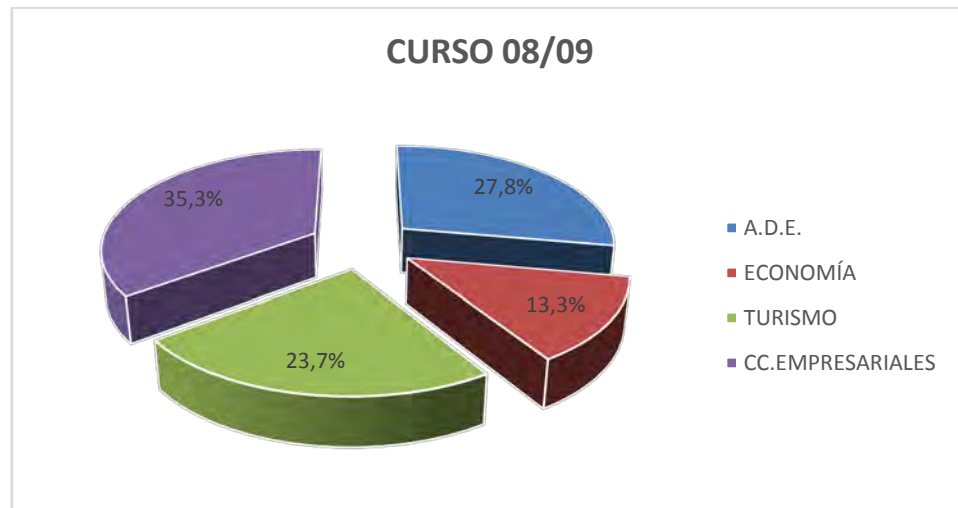
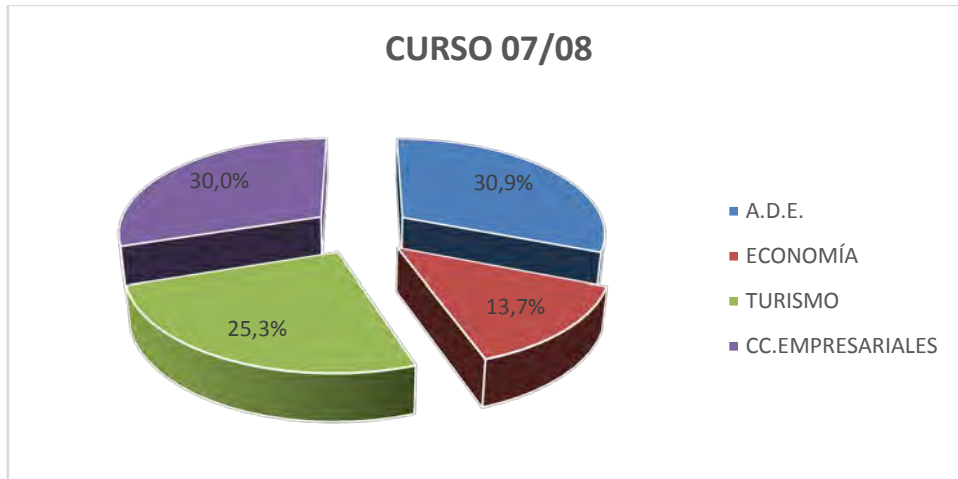

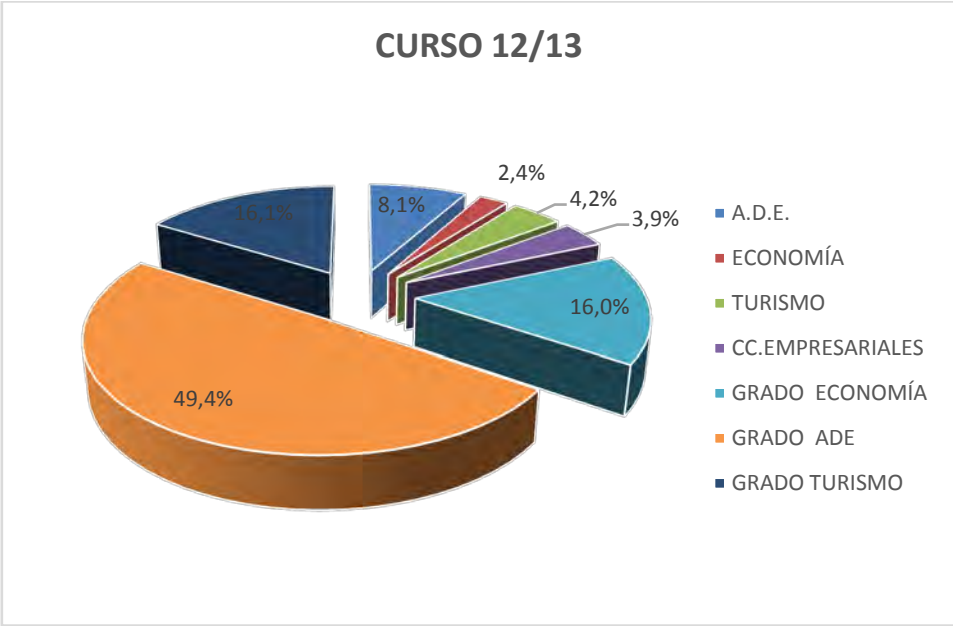
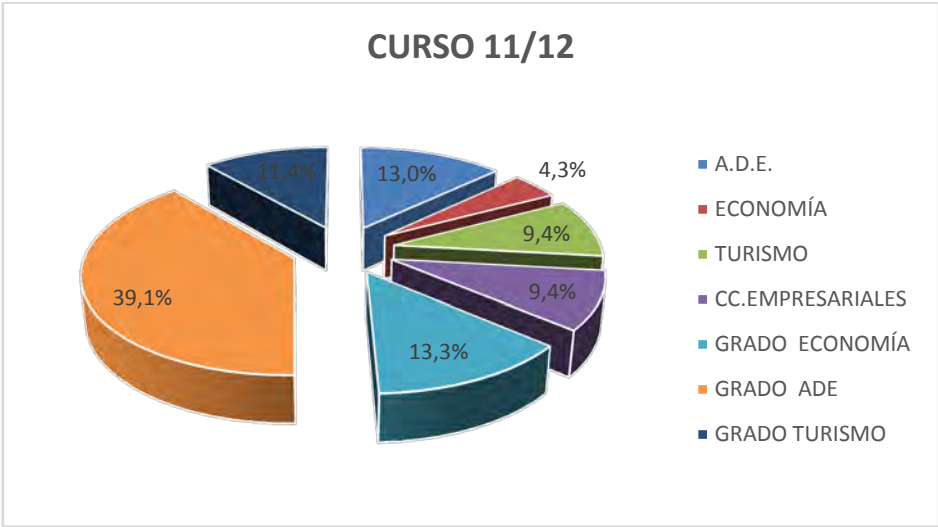
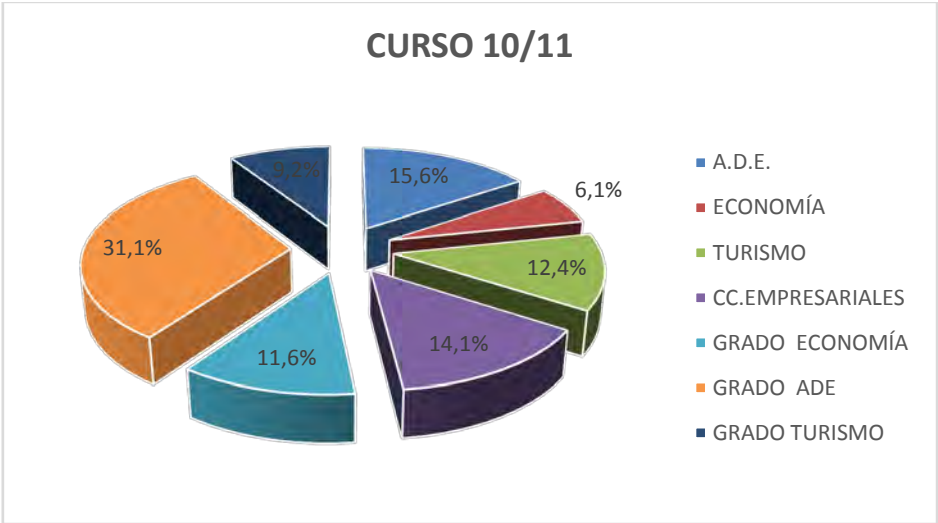

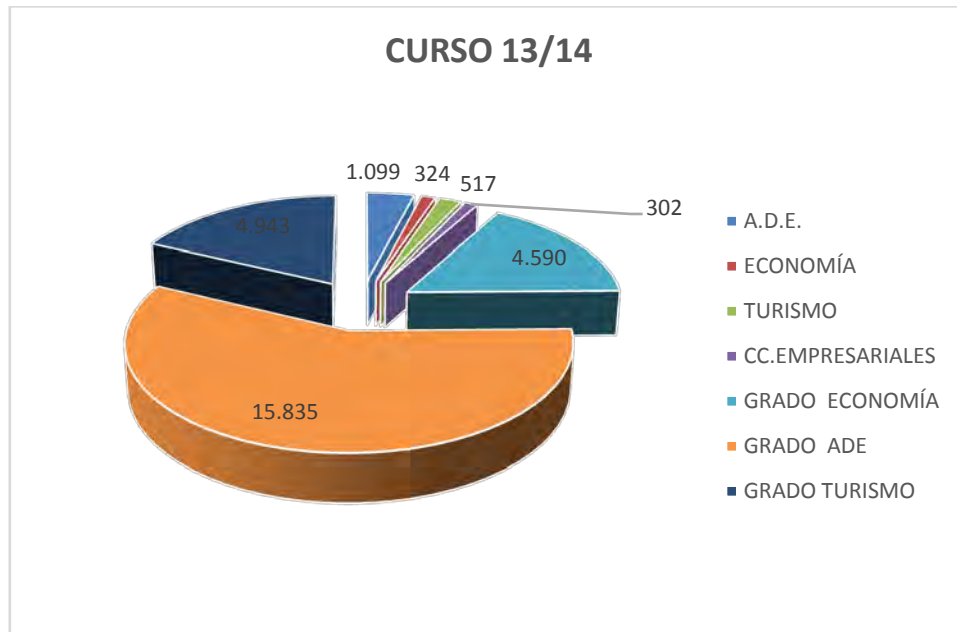

### 3.3. EVOLUCIÓN DEL ALUMNADO EGRESADO DE LA FACULTAD

TITULACIONES	CURSO 07/08	CURSO 08/09	CURSO 09/10	CURSO 10/11	CURSO 11/12	CURSO 12/13	CURSO 13/14
A.D.E.	109	108	106	110	103	132	155
ECONOMÍA	69	68	67	81	90	98	117
TURISMO (Diplomatura)	170	246	297	302	315	355	330
CC.EMPRESARIALES (Diplomatura)	35	59	94	96	146	197	219
GRADO ECONOMÍA						30	47
GRADO ADE							139
GRADO TURISMO							46
<b>TOTAL</b>	<b>383</b>	<b>481</b>	<b>564</b>	<b>589</b>	<b>654</b>	<b>812</b>	<b>1.053</b>

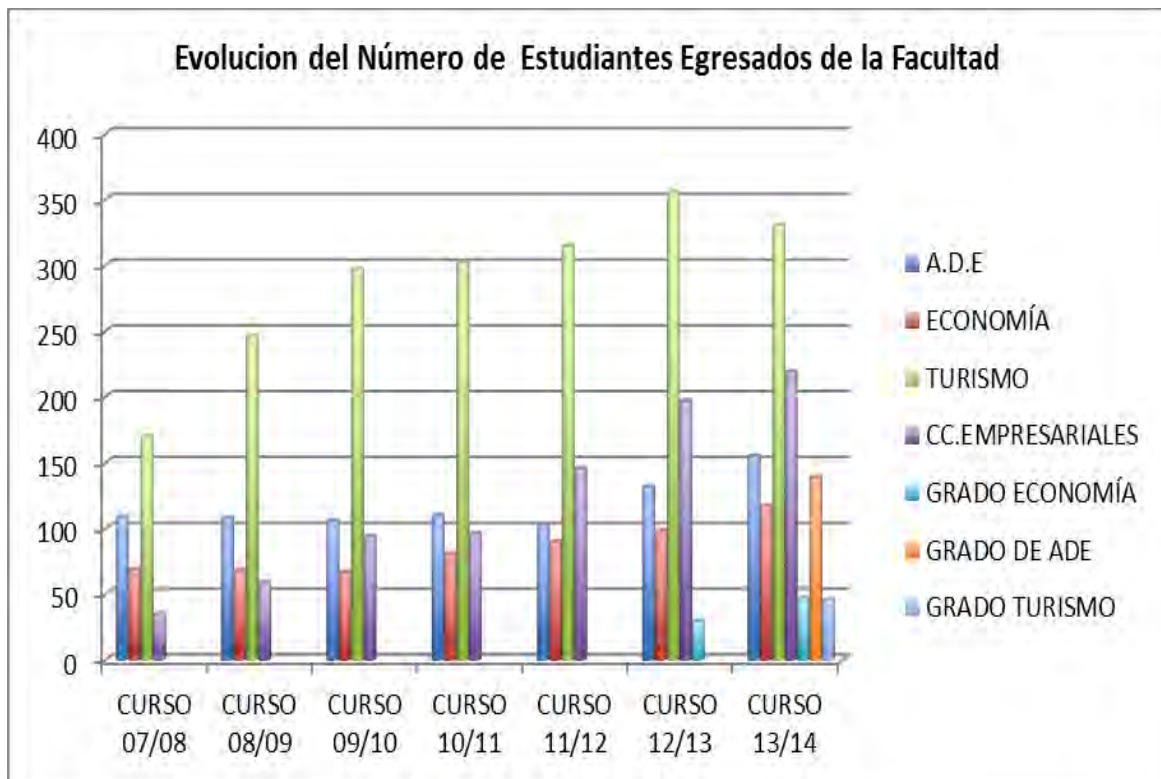

### 3.4. EVOLUCIÓN DEL ALUMNADO DE LOS PROGRAMAS OFICIALES DE POSGRADO DE LA FACULTAD

La oferta de másteres oficiales de Posgrado de la Facultad se compone de dos titulaciones:

- **Máster Universitario en Investigación en Economía.** El número de alumnos matriculados durante el curso académico 2013/2014 ascendió a 112, de los cuales finalizaron 8: 1 en la convocatoria de febrero, 2 en la de junio y 5 en la de septiembre.
- **Master Interuniversitario en Sostenibilidad y Responsabilidad Social Corporativa.** El número de alumnos matriculados durante el curso académico 2013/2014 fue de 56, de los cuales finalizaron 56.

Además, la Facultad participa en los siguientes másteres interfacultativos oficiales:

- **Máster Universitario en Unión Europea .** El número de alumnos matriculados durante el curso académico 2013/2014 ascendió a 149.
- **Master Universitario en Formación del Profesorado y de Educación Secundaria Obligatoria y Bachillerato, Formación Profesional y Enseñanzas de Idiomas.** El número de alumnos matriculados durante el curso académico 2013/2014 fue de 1 089.

## 4. INVESTIGACIÓN

### 4.1 TESIS DOCTORALES

#### **CÉSAR MOISÉS BUENADICHA SÁNCHEZ**

“EL ANÁLISIS DE LA ESCALABILIDAD EN LA IDENTIFICACIÓN Y DISEÑO DE LOS PROYECTOS DE DESARROLLO”

DIRECTOR: FRANCISCO JAVIER GARCÍA-VERDUGO SALES

ECONOMÍA APLICADA

FECHA LECTURA: 02/12/2013

#### **JOSÉ MANUEL RODRÍGUEZ CARRASCO**

“EL ORIGEN Y SIGNIFICADO DE LOS PRINCIPIOS DE LA DIRECCIÓN CIENTÍFICA DE FREDERICK W. TAYLOR Y SU ADOPCIÓN EN EUROPA EN EL PRIMER TERCIO DEL SIGLO XX”

DIRECTOR: SANTIAGO GARRIDO BUJ

ORGANIZACIÓN DE EMPRESAS

FECHA DE LECTURA: 25/02/2014

#### **EVA MARÍA GALVEZ NOGALES**

“ECONOMIC CORRIDORS AS A DEVELOPMENT TOOL FOR THE AGRICULTURAL SECTOR” (LOS CORREDORES ECONÓMICOS COMO HERRAMIENTAS DE DESARROLLO PARA EL SECTOR AGRÍCOLA)

DIRECTOR: FRANCISCO JAVIER GARCÍA-VERDUGO SALES

ECONOMÍA APLICADA

FECHA DE LECTURA: 28/02/2014

#### **SUSANA HERRERO OLARTE**

“ANÁLISIS CRÍTICO DE LA SEGURIDAD ALIMENTARIA COMO BIEN DE INTERÉS PÚBLICO GLOBAL. EL CASO DE LAS POBLACIONES MARGINADAS Y AISLADAS”

DIRECTOR: FRANCISCO JAVIER GARCÍA-VERDUGO SALES

ECONOMÍA APLICADA

FECHA DE LECTURA: 03/03/2014

#### **JOSÉ MANUEL LÓPEZ SALUDAS**

“PRODUCCIÓN PÚBLICA, GESTIÓN PRIVADA Y EFICIENCIA ECONÓMICA DEL SERVICIO NACIONAL DE SALUD”

DIRECTOR: LEOPOLDO GONZALO GONZÁLEZ

ECONOMÍA APLICADA

FECHA DE LECTURA: 04/03/2014

#### **FERNANDO HERNÁNDEZ MARTÍNEZ**

“EL PRECIO DEL PETRÓLEO Y SU INFLUENCIA EN LAS VARIABLES MACROECONÓMICAS: UN ANÁLISIS ECONOMÉTRICO Y DE REGLAS DE POLÍTICA MONETARIA PARA ESPAÑA”

DIRECTOR: JOSÉ MARÍA MARÍN QUEMADA

ECONOMÍA APLICADA

FECHA DE LECTURA: 07/04/2014



**IGNACIO GÓMEZ ROLDÁN**

"INNOVACIÓN Y CULTURA ORGANIZACIONAL"

DIRECTOR: JOSÉ LUIS CALVO GONZÁLEZ

ANÁLISIS ECONÓMICO I

FECHA DE LECTURA: 13/06/2014

**CARLOS CUETO CEDILLO**

"LA RESPONSABILIDAD SOCIAL CORPORATIVA DEL SECTOR PÚBLICO: UN ANÁLISIS APLICADO A LAS GRANDES CIUDADES EN ESPAÑA"

DIRECTORA: MARTA MARÍA DE LA CUESTA GONZÁLEZ

CO-DIRECTOR: JOSÉ MARIANO MONEVA ABADÍA

ECONOMÍA APLICADA

FECHA DE LECTURA: 17/06/2014

**LUIS VICENTE VIZCAÍNO PÉREZ**

"EL SECTOR HOTELERO DE SOL Y PLAYA ESPAÑOL: ANÁLISIS DE LOS GASTOS EN SUMINISTROS ENERGÉTICOS Y DE AGUA PARA CREAR MODELOS PRESUPUESTARIOS REPRODUCIBLES"

DIRECTOR: GREGORIO ESCALERA IZQUIERDO

ORGANIZACIÓN DE EMPRESAS

FECHA DE LECTURA: 30/06/2014

**ALMUDENA BERMEJO HERNANDO**

"VALORACIÓN ECONÓMICA DE LOS COSTES EN PSORIASIS"

DIRECTOR: JOSÉ LUIS CALVO GONZÁLEZ

CO-DIRECTOR: FERNANDO ALFAGEME ROLDÁN

ANÁLISIS ECONÓMICO I

FECHA DE LECTURA: 04/07/2014

**MARÍA ELENA CASADO GARCÍA-HIRSCHFELD**

"LA EVOLUCIÓN DE LAS NEGOCIACIONES COMERCIALES MULTILATERALES Y SUS EFECTOS SOBRE LA POLÍTICA AGRÍCOLA COMÚN"

DIRECTORA: ANTONIA CALVO HORNERO

ECONOMÍA APLICADA

FECHA DE LECTURA: 18/09/2014

## 4.2. PREMIOS EXTRAORDINARIOS CONVOCATORIA 2012/2013

### SECCIÓN ECONÓMICAS

#### **D. JUAN ANTONIO NAVARRO GARMENDIA**

“ANÁLISIS TELEOLÓGICO DEL CONCEPTO DE DISPOSICIÓN EN EL RÉGIMEN FISCAL DEL PATRIMONIO PROTEGIDO”

DIRECTOR: FEDERICO FERNÁNDEZ DE BUJÁN FERNÁNDEZ

CODIRECTOR: JOSÉ MANUEL GUIROLA LÓPEZ

ECONOMÍA APLICADA Y GESTIÓN PÚBLICA

FECHA DE LECTURA: 15/04/2013

#### **D<sup>a</sup>. RINA BETZABE OJEDA CASTAÑEDA**

“ESTIMACIÓN DEL RETARDO TEMPORAL PARA CONTRASTAR SERIES DE TIEMPO DE ACTIVOS FINANCIEROS”

DIRECTOR: MARIANO MATILLA GARCÍA

CODIRECTOR: MANUEL RUIZ MARIN

ECONOMÍA APLICADA CUANTITATIVA I

FECHA DE LECTURA: 12/04/2013

### SECCIÓN EMPRESARIALES

#### **D. FERNANDO JOSÉ MARÍA DE ARRIAGA GÓMEZ**

“E-LEARNING INTELIGENTE: UN INSTRUMENTO PARA LA FORMACIÓN PERMANENTE”

DIRECTOR: EDUARDO PERÉZ GOROSTEGUI

CODIRECTOR: MARÍA SAGRARIO ROMERO CUADRADO

ECONOMÍA APLICADA

FECHA DE LECTURA: 11/01/2013

#### **D<sup>a</sup>. PATRICIA RODRÍGUEZ FERNÁNDEZ**

“ANÁLISIS DE LOS NUEVOS MÉTODOS DE APRENDIZAJE EN EL MARCO DEL ESPACIO EUROPEO DE ENSEÑANZA SUPERIOR. APLICACIÓN A LA DISCIPLINA CONTABLE CON LA METODOLOGÍA DE LA ENSEÑANZA A DISTANCIA”

DIRECTOR: ANA ISABEL SEGOVIA SAN JUAN

ECONOMÍA DE LA EMPRESA Y CONTABILIDAD

FECHA LECTURA: 19/11/2012

## 5. CÁTEDRAS DE LA FACULTAD

### 1. CÁTEDRA TELEFÓNICA-UNED DE RESPONSABILIDAD CORPORATIVA Y SOSTENIBILIDAD

La Cátedra Telefónica – UNED de Responsabilidad Corporativa y Sostenibilidad está dirigida por Marta de la Cuesta González, y surgió a propuesta de Telefónica dentro del Convenio marco firmado con la UNED y el grupo Telefónica en marzo de 2009, iniciando sus actividades en octubre de 2009.

La Cátedra trabaja sobre ideas, estrategias y herramientas para gestionar aspectos sociales, éticos, medioambientales y de buen gobierno en las organizaciones con el fin de responder, desde los negocios, a las necesidades y demandas de la sociedad. Pretende ser un laboratorio de ideas y proyectos de innovación social y generar y transmitir conocimiento de calidad en materia de Responsabilidad social empresarial.

El objetivo principal es la generación de conocimiento sobre la sostenibilidad y la responsabilidad social y su transmisión y transferencia a través de la formación, la investigación y la divulgación a través del conjunto de medios y soportes con de los que dispone la UNED. Para lograrlo, la Cátedra desarrolla actividades de investigación, formación, promoción y divulgación de la Responsabilidad Social Corporativa (RSC).

Las actividades desarrolladas durante el curso 2013-14 puede agruparse en: actividades de investigación en los ámbitos de RSC, Inversión Socialmente Responsable (ISR), DDHH y *reporting* de RSC; realización de cursos en abierto y cursos de verano; jornadas de difusión masiva emitidas en *streaming* y con acceso en diferido; emisión del programa mensual de radio *Una mirada hacia la Responsabilidad Social*; publicación de cuadernos de difusión masiva; difusión a través de web, blog y twitter propios; participación en el Plan Nacional de Empresas y DDHH de la Oficina de Derechos Humanos del Ministerio de Asuntos Exteriores y Cooperación; participación en el Foro Español de Inversión Socialmente Responsable Spainsif; y apoyo a la implementación de RSU en la UNED.

A continuación se resumen las principales actividades realizadas durante el curso 2013-2014.

#### Actividades de investigación

- Elaboración del estudio “Principales impactos ASG del sector financiero derivados de su negocio de banca comercial, banca corporativa y gestión de activos” → resultados presentados en jornada anual febrero 2014
- Laboratorio de fondos ISR <http://www.responsabilidad-corporativa.es/inversion-socialmente-responsable/laboratorio-de-inversion-socialmente-responsable/laboratorio-de-fondos-isr>
  - Análisis de la calidad ISR de los fondos de inversión y fondos de pensiones de empleo comercializados en España
  - Datos publicados trimestralmente en la web de la Cátedra

- Análisis sobre el *reporting* de RSC de las empresas españolas cotizadas. Periodo de ejecución: 2013-2015
- Participación en el proyecto “Empresas, derechos humanos y competitividad: ¿Una relación imposible?”, financiado por el Ministerio de Asuntos Exteriores y Cooperación <http://responsabilidad-corporativa.es/rsc/item/418-empresas-derechos-humanos-y-competitividad-una-relacion-imposible>
- Fortalecimiento de red con Universidades nacionales e internacionales para el desarrollo de actividades de investigación, presentación de nuevos proyectos conjuntos, jornadas y de nuevos artículos académicos:
  - Estancias en la Open University. (marzo y septiembre 2014)
  - Estancias en Centre for Research on Socio-Cultural Change (CRESC) de la University of Manchester
  - Estancia en la Universidad de Zaragoza
  - Taller de Foundational Economy en Madrid, 3 y 4 de junio.
- Participación en congresos nacionales e internacionales:
  - XVI encuentro ASEPUC sobre “Transparencia y ética de la información financiera en las organizaciones públicas y privadas”, Junio 2014, Murcia
  - X International Accounting Research Symposium, Junio 2014, Madrid
  - Participación en el curso de verano *El Papel De Las Administraciones En La Responsabilidad Social Empresarial* UIMP. 6 de septiembre
  - Elaboración y envío de propuestas para participar en:
    - Jornadas de Economía Crítica, Septiembre 2014, Valladolid
    - Corporate Responsibility Research Conference, Septiembre 2014, Leeds (UK)
    - 6<sup>th</sup> International conference on corporate sustainability and responsibility, Octubre 2014, Berlín

### Cursos

- Curso Abierto *La RSC: Ruta a la sostenibilidad* en plataformas: elaboración de materiales y tutorización de la tercera edición (noviembre 2013–enero 2014): <http://unedcoma.es/>
- Dirección del curso de verano *La Inversión Socialmente Responsable (ISR) como aportación de valor a la inversión tradicional* 24 – 26 de junio. Con la colaboración del Foro Español para la Inversión Responsable Spainsif
- Preparación de curso OCW (en curso)

### Jornadas con emisión en *streaming* y acceso en diferido organizadas por la Cátedra

- Corresponsabilidad público-privada en sectores estratégicos (19 de febrero de 2014): <http://www.canal.uned.es/serial/index/id/985>
- Dimensiones de la RSC (13 de junio de 2014): <http://canal.uned.es/serial/index/id/1260>

## Participación en jornadas externas

- Seminario Microfinanzas y Desarrollo, organizado por LuisVives-Acción contra el Hambre en Madrid el 7 de mayo de 2014
- Innovaciones en la cadena de valor de la ISR, organizado por Spainsif en Madrid el 24 de junio de 2014

## Programa de radio. *Una mirada hacia la Responsabilidad Social*

Es un programa de radio mensual centrado en la difusión de la RSC. Se emite en Radio 3, Canal UNED, RTVE a la Carta y YouTube

Programas emitidos en el curso 2013 - 2014:

- Octubre 2013. ISR: <http://www.canaluned.com/mmobj/index/id/15179>
- Noviembre 2013. Consumo responsable: <http://www.canaluned.com/mmobj/index/id/15699>
- Diciembre 2013. Derechos Humanos: <http://canal.uned.es/mmobj/index/id/16177.html>
- Enero 2014. Medio Ambiente: <http://www.canaluned.com/mmobj/index/id/16721>
- Febrero 2014. TIC y RSC: <http://www.canal.uned.es/mmobj/index/id/17465>
- Marzo 2014. Igualdad de género: <http://www.canal.uned.es/mmobj/index/id/18135>
- Abril 2014. Transparencia y RSC: <http://www.canal.uned.es/mmobj/index/id/18956>
- Mayo 2014. PYMEs y RSC: <http://www.canal.uned.es/mmobj/index/id/19568>
- Junio 2014. Dimensiones de la RSC: <http://www.canal.uned.es/mmobj/index/id/20552>; <http://www.canal.uned.es/mmobj/index/id/20553>; <http://www.canal.uned.es/mmobj/index/id/20557>

## Publicación de cuadernos de difusión en la serie de cuadernos Cátedras Telefónica

- El sector financiero: Contextualización e importancia en la economía española y europea: <http://responsabilidad-corporativa.es/rsc/item/388-el-sector-financiero-contextualizacion-e-importancia-en-la-economia-espanola-y-europea>
- Principales riesgos sociales y ambientales del negocio bancario en tiempo de crisis: <http://responsabilidad-corporativa.es/rsc/item/389-principales-riesgos-sociales-y-ambientales-del-negocio-bancario-en-tiempo-de-crisis>
- Empresas, derechos humanos y competitividad. Principales resultados: <http://responsabilidad-corporativa.es/rsc/item/390-empresas-derechos-humanos-y-competitividad-principales-resultados>

## Actividades de difusión a través de los canales propios de la Cátedra

- blog: <http://rsc.uned.es/>
- Web: <http://responsabilidad-corporativa.es/> → diseño y lanzamiento de nuevo diseño en 2014
- twitter: @CatedraTEF\_UNED

## Otras actividades

- Participación en el Plan Nacional de Empresas y DDHH de la Oficina de Derechos Humanos del Ministerio de Asuntos Exteriores y Cooperación
- Participación en el Foro Español de Inversión Socialmente Responsable Spainsif, realizando, entre otras actividades:
  - o Comisión Estudios
  - o Guía ISR
  - o Vídeo ISR
- Apoyo a HackForGood
- Apoyo a la implementación de RSU en la UNED.

## 2. CÁTEDRA AQUAE

La Cátedra AQUAE está dirigida por Amelia Pérez Zabaleta, y ha iniciado sus actividades en octubre de 2013. Durante este primer año, en esta Cátedra se han realizado las siguientes actividades:

### Actividades de investigación

- Concesión de Premios de Investigación:
  - o “I Premio mejor tesis doctoral relacionada con temas de Economía del Agua”.  
La Convocatoria del Premio de Tesis Doctorales se presentó el 22 de marzo de 2014.  
La resolución se producirá en el mes de octubre de 2014, y el acto de la entrega de los Premios se llevará a cabo en la II Jornada de la Cátedra, prevista para el 29 de octubre.
  - o Ayudas al estudio por trabajos de Fin de Máster y de Fin de Grado, en temas relacionados en la Economía del Agua. Suponiendo un 80% de apoyo en la Matrícula.  
Estado del premio: en proceso. Preparación para el curso 2014-2015.
- Participación en un Proyecto de investigación nacional/internacional en temas de economía del agua, energía y del binomio agua-energía, y desarrollo sostenible. Unión Europea.
- Con el motivo de la celebración el 22 de marzo de 2014 del Día Mundial del Agua: Agua y Energía, se llevó a cabo la “I Jornada de Economía del Agua”.  
Resumen de la jornada:  
[http://portal.uned.es/portal/page?\\_pageid=93,36698479&\\_dad=portal&\\_schema=PORTAL](http://portal.uned.es/portal/page?_pageid=93,36698479&_dad=portal&_schema=PORTAL)  
Difusión canal UNED: <http://www.canal.uned.es/mmobj/index/id/18686>

- La página WEB de la Cátedra AQUAE se puso en funcionamiento el mismo día 22 de marzo de 2014, presentándose en el acto de la “I Jornada de Economía del Agua”. La actualización de la página web es constante.
- Participación en Smart Aquae Campus: <http://campus.fundacionaquae.org/la-necesidad-de-su-proteccion/>
- Participación en Aquapapers.

### ***Actividades de formación***

- Participación en el Summer School de AQUAE, el 9 de julio en Barcelona.
- Participación en el Curso de Verano de la UNED, Denia (Benidorm), titulado “Turismo y Márketing”, con una especial incidencia en el medio ambiente y el uso del agua. Del 21 al 23 de julio <http://extension.uned.es/actividad/idactividad/7207>

## 6. ESCUELA DE PRÁCTICA EMPRESARIAL

La Escuela de Práctica Empresarial se constituye por iniciativa de la Facultad de Ciencias Económicas y Empresariales de la UNED en el año 2013, con el objetivo de organizar diferentes tipos de actividades dirigidas a favorecer y fomentar la orientación profesional de su alumnado en el mundo de la economía y de la empresa.

Los destinatarios naturales son nuestros estudiantes: aquellos que estudiaron en la UNED y ahora desean actualizar sus conocimientos, pero también lo son todas aquellas personas con formación universitaria, o que ejerzan su actividad profesional en el ámbito de la economía o de la empresa, y que necesiten completar su formación. La formación a lo largo de la vida es un elemento clave para el progreso de la sociedad, porque sin la actualización de los conocimientos es muy difícil ser competitivo, y la Escuela ofrece esta posibilidad a todos aquellos que estén interesados por su formación continua.

### Junta Directiva

Director

D. Alberto A. Álvarez López

Director Ejecutivo

D. Pedro Gonzalo Cortiñas Vázquez

Secretaría Académica

Dña. María Teresa Nogueras Lozano

Miembro del Equipo Rectoral

Vicerrectora de Planificación y Asuntos Económicos

Miembros designados por la Junta de Facultad de Ciencias Económicas y Empresariales (21 de junio de 2013)

D. Rafael Castejón Montijano (Director del Departamento de Economía Aplicada)

D. Angel Muñoz Alamillos (Director del Departamento de Economía Aplicada y Estadística)

D. Eduardo Pérez Gorostegui (Director del Departamento de Organización de Empresas)

### Comisión Permanente

Director

D. Alberto A. Álvarez López

Director Ejecutivo

D. Pedro Gonzalo Cortiñas Vázquez

Secretaría Académica

Dña. María Teresa Nogueras Lozano

La escuela durante el curso 2013/2014 ha realizado las siguientes actividades

### Actividades de lanzamiento de la Escuela

- Convenio con la Fundación de la UNED para la gestión y matriculación de alumnos
- Convenio UNED – ICAC para la formación de auditores
- Convocatoria de cursos de especialización
- Diseño de imagen corporativa



- Diseño de página web y reubicación de la misma [www.uned.es/epe](http://www.uned.es/epe)
- Diseño de certificados
- Trabajos para el posicionamiento de la web de la escuela.
- Página web en Facebook (258 seguidores)
- <https://www.facebook.com/Escueladepracticaempresarial>
- Cuenta en twitter ([@EPE\\_UNED](https://twitter.com/EPE_UNED)) con 332 seguidores
- Reconocimiento de créditos ECTS para los cursos de la Escuela

### Actividades docentes realizadas

La escuela en este primer periodo se ha estructurado en dos grandes áreas formativas:

**Los cursos de especialización:** orientados a la adquisición de conocimientos y capacidades tanto para la mejora profesional como para el acceso al mercado laboral, dentro del marco de la formación a distancia con apoyo on-line.

**Cursos de Auditores:** La UNED ha sido reconocida por el Instituto de Contabilidad y Auditoría de Cuentas (ICAC) como Centro organizador para la formación continuada de auditores. Por ello en la Escuela de Práctica Empresarial, aplicando la metodología propia de la UNED, se han programado numerosos cursos contando con la participación de un prestigioso cuadro de profesores y profesionales del sector.

En este periodo de actividad, la escuela ha programado con éxito un total de 21 cursos, dando acceso a formación especializada a 381 personas.

## 7. ACTIVIDADES DE DIFUSIÓN Y TRANSFERENCIA DE CONOCIMIENTOS

- Participación en la Olimpiada Española de Economía, con la consiguiente integración entre institutos de Educación Secundaria y Bachillerato y Universidad: durante los días 25, 26 y 27 de junio de 2014, se celebró la sexta edición de la **Olimpiada Española de Economía**, en la Facultad de Ciencias Sociales, Campus de Melilla, de la Universidad de Granada.

## 8. PROGRAMAS RADIOFÓNICOS

La Facultad de Ciencias Económicas y Empresariales de la UNED ha realizado, a lo largo del curso 2013/2014, un programa de radio dirigido a los estudiantes matriculados en los nuevos Grados de Economía ADE y Turismo y en los planes que actualmente están en extinción (Licenciaturas de Economía y ADE y Diplomaturas de Turismo y Ciencias Empresariales). El programa se ha emitido dentro del espacio de radio de la *UNED Sin Distancias*, en la sección denominada Economía, Empresa y Turismo. Su finalidad principal ha sido completar y mejorar el proceso de aprendizaje de los alumnos e informarles sobre los estudios que están realizando.

El programa se ha grabado en los estudios de radio del CEMAV, situados en la C/ Juan del Rosal, y se ha emitido como un espacio radiofónico semanal de treinta minutos de duración, los jueves de 5:00 a 5:30 h. a.m., a través de Radio Nacional de España (Radio 3 - FM) y también ha sido accesible por Internet a través del CanalUNED (<http://www.canaluned.com>).

Dentro de este programa semanal, se ha tratado cada semana un tema monográfico bajo la forma de entrevista o coloquio-debate, en el que se han analizado diversos temas de fondo relacionados con los principales problemas económicos actuales. En los debates han participado profesores de los distintos departamentos de la Facultad, así como personas de instituciones académicas, organismos públicos, empresas o centros de investigación invitadas por su condición de especialistas cualificados en relación con los temas tratados:

### 25 de septiembre de 2014

*"Emilio Botín e Isidoro Álvarez: dos modelos en la dirección de empresas"*

José Manuel Rodríguez Carrasco

Catedrático Emérito de Organización de Empresa, UNED

### 18 de septiembre de 2014

*"El curso 2014/15 en la Facultad de CCEE de la UNED".*

Alberto A. Álvarez López

Decano de la Facultad de Ciencias Económicas y Empresariales, UNED

María José Lorenzo Segovia

Vicedecana de Ordenación Académica y Coordinadora Grado de Economía, UNED

### 26 de junio de 2014

*"Gamificación en entornos formativos y empresariales".*

Miguel Santamaría Lancho

Profesor Titular de Economía Aplicada e Historia Económica, UNED

Ángeles Sánchez-Elvira Paniagua

Profesora Titular de Psicología de la Personalidad, Evaluación y Tratamiento Psicológico, UNED

Mauro Hernández Benítez

Profesor de Economía Aplicada e Historia Económica, UNED

*"La Información personal como activo económico" (Curso de Verano UNED, Ávila, 9-11 de julio de 2014) "Cursos de Verano 2014.*

José Luis Gómez Barroso

Director del Curso, Profesor de Economía Aplicada e Historia Económica, UNED

"Curso de verano "Lo reformado y por reformar en el Sistema Tributario Español" (Madrid, 7-9 de julio)" Cursos de Verano 2014.

Leopoldo Gonzalo González

Director del Curso, Catedrático de Hacienda Pública y Sistemas Fiscales, UNED

### 19 de junio de 2014

"Empresas, derechos humanos y competitividad " Una mirada hacia la Responsabilidad Social.

[Cuaderno de Red de Cátedras Telefónica "Empresas, derechos humanos y competitividad. Principales resultados del estudio"](#)

[Estudio "Empresas, Competitividad Y Derechos Humanos ; una relación imposible?"](#)

[Canal UNED: Jornada Dimensiones de la Responsabilidad Social Corporativa](#)

Asunción Candela

Colaboradora de la Cátedra Telefónica-UNED de Responsabilidad Corporativa y Sostenibilidad

"RSC: para superar la retórica (Dossieres ESF, n.º 14)" Una mirada hacia la Responsabilidad Social.

[Dossier ESF 14: RSC para superar la retórica](#)

[Canal UNED: Jornada "Dimensiones de la Responsabilidad Social Corporativa"](#)

José Ángel Moreno Izquierdo

Presidente de Economistas sin Fronteras

"Impactos sociales y ambientales del negocio bancario" Una mirada hacia la Responsabilidad Social

[Cuadernos RSC Red de Cátedras Telefónica: "Principales riesgos sociales y ambientales del negocio bancario en tiempo de crisis"](#)

[Cuadernos RSC Red de Cátedras Telefónica "El sector financiero: Contextualización e importancia en la economía española y europea"](#)

[Canal UNED: Jornada Dimensiones de la Responsabilidad Social Corporativa](#)

Beatriz Fernández Olit

Autora del Estudio Publicado por la Cátedra Telefónica UNED de Responsabilidad Corporativa y Sostenibilidad

### 12 de junio de 2014

"Transformando ideas innovadoras en startups, aspectos básicos a considerar para nuevos emprendedores ( Curso de Verano UNED, Madrid, 30 de junio -2 de julio 2014)"

[Curso "Transformando ideas innovadoras en startups, aspectos básicos a considerar para nuevos emprendedores"](#)

Sergio Ramos Villaverde

Director del Curso, Profesor Departamento de Economía Aplicada e Historia Económica, UNED

Cristina Armuña González

Directora general, Inténtalo Startups

"Los nuevos programas de Doctorado de la UNED "

[Programa de Doctorado en Economía y Empresa](#)

[Programa de Doctorado Interuniversitario en Economía](#)

José María Labeaga Azcona

Profesor de la Facultad de CC. Económicas y Empresariales, director de la Escuela de Doctorado, UNED

### 05 de junio de 2014

"La nueva Cátedra UNED-Triptolemos trabajará para la producción sostenible, segura y suficiente de alimentos "

[Noticia Web UNED: Ciencia e Innovación para alimentar a un planeta hambriento](#)

Francisco Javier García-Verdugo Sales

Grupo de Investigación Economía Política Internacional (UNED) y Cátedra UNED-Triptolemos

### 29 de mayo de 2014

"La salida del laberinto", un documental que reflexiona sobre la crisis y sus salidas "

[La salida del laberinto:](#)

Orencio Vázquez Oteo

Director del documental, Profesor de Economía Aplicada (UNED), coordinador, Observatorio de Responsabilidad Social Corporativa

"Las pintoras italianas"

Salvatore Bartolotta

Profesor Titular Filología Italiana de la Facultad de Filología , UNED

Mercedes Arriaga Flórez

Catedrática de Literatura Italiana, Universidad de Sevilla

### 22 de mayo de 2014

"Jornada "Dimensiones de la Responsabilidad Social Corporativa" (UNED, 13 de junio 2014)"

[Cátedra Telefónica-UNED de Responsabilidad Corporativa y Sostenibilidad \(blog\):](#)

"Industria hotelera y sostenibilidad en España"

[Curso "Ría de Vigo: construcción de un destino turístico sostenible":](#)

[Curso "Turismo y Marketing":](#)

[XXV Edición de los Cursos de Verano de la UNED:](#)

Claudia Sevilla Sevilla

Profesora de Economía de la Empresa y Contabilidad , UNED

### 15 de mayo de 2014

"Elecciones Europeas 2014: novedades y retos "

[Facultad de Ciencias Económicas y Empresariales \(UNED\)](#)

[Elecciones Europeas 2014](#)

María Antonia Calvo Hornero

Catedrática Economía Aplicada, UNED

### 08 de mayo de 2014

"Comprender las balanzas fiscales en España"

[Entendiendo las balanzas fiscales en España](#)

Pedro Gonzalo Cortiñas Vázquez

Profesor de Economía Aplicada y Estadística, UNED

José Antonio Martínez Álvarez

Director General del Instituto de Estudios Fiscales, Profesor de Economía Aplicada, UNED

### 01 de mayo de 2014

*"PYME y RSC " Una mirada hacia la Responsabilidad Social*

[Blog de la Cátedra de Telefónica-UNED de Responsabilidad Corporativa y Sostenibilidad:](#)

[Red Española del Pacto Mundial de Naciones Unidas:](#)

[DIRSE:](#)

[Observatorio de Responsabilidad Social Corporativa:](#)

Cristina Sánchez García

Responsable de la Iniciativa RSE-PYME, Red Española del Pacto Mundial

Isabel Roser Hernández

Directora general de DIRSE , Asociación Española de Directivos de RS

### 24 de abril de 2014

*"Roma, ciudad eterna"*

[Sección de Filología Italiana \(UNED\)](#)

Salvatore Bartolotta

Profesor de Filología Italiana, UNED

Mercedes Arriaga Flórez

Catedrática de Literatura Italiana, Universidad de Sevilla

*"La irrupción de nuevos oficios: desarrollo de Apps o aplicaciones móviles"*

[Programa Modular UNED "Apps, Web y Marketing"](#)

Sonia Villanueva de Azcona

Profesora del Programa Modular Apps, Web y Marketing , UNED

Javier Rayón Encinas

Programador freelance de aplicaciones móviles

### 17 de abril de 2014

*"Enseñanza y aplicaciones móviles"*

[Máster Universitario en Comunicación y Educación en la Red \(UNED\)](#)

Miguel Santamaría Lancho

profesor de la Facultad de Ciencias Económicas y Empresariales y de Programa Modular, UNED

### 10 de abril de 2014

*"Especial resumen del Día de la Facultad de CCEE de la UNED (1 de abril de 2014)"*

[El Día de la Facultad de Ciencias Económicas y Empresariales 2014](#)

Isabel Cubillo Rico

Redactora - locutora CEMAV, UNED

*"La CNMC: objetivos y competencias"*

[Comisión Nacional de los Mercados y de la Competencia \(CNMC\)](#)

José María Marín Quemada

Presidente de la Comisión Nacional de los Mercados y la Competencia (CNMC)

### 03 de abril de 2014

*"Transparencia y RSC" Una mirada hacia la Responsabilidad Social*  
[Blog Cátedra Telefónica UNED de Responsabilidad Corporativa y Sostenibilidad:](#)  
[Observatorio de la Responsabilidad Social Corporativa:](#)  
[Red Eléctrica de España:](#)

Orencio Vázquez Oteo

Profesor del Máster Interfacultativo (UNED-UJI) en Sostenibilidad y RSC

Eva Rodicio González

Jefa del Departamento de Responsabilidad Corporativa y Calidad de Red Eléctrica de España, REE

#### **27 de marzo de 2014**

*"1ª Jornada Cátedra AQUAE de Economía del Agua (UNED-Fundación Aquae)"*

[Cátedra AQUAE de Economía del Agua](#)

[Teleacto UNED](#)

Amelia Pérez Zabaleta

Decana de la Facultad de CCEE, Directora de la Cátedra AQUAE de Economía del Agua, UNED

Gonzalo Rodríguez Moreno

Director General, AQUAE Medio Ambiente Madrid

José M<sup>a</sup> Labeaga Azcona

Catedrático de Análisis Económico, Facultad de CCEE, director de la Escuela de Doctorado, UNED

*"Implicaciones de las sanciones internacionales "*

Máximo Santos Miranda

Investigador en el Departamento de Economía Aplicada, UNED

#### **20 de marzo de 2014**

*"Agua y Energía, lema del Día Mundial del Agua 2014"*

[Página oficial Día Mundial del Agua:](#)

[I Jornada de la Cátedra AQUAE de Economía del Agua \(20 de marzo de 2014\):](#)

Amelia Pérez Zabaleta

Decana de la Facultad de CCEE, Directora de la Cátedra AQUAE de Economía del Agua, UNED

#### **13 de marzo de 2014**

*"VI Edición de la Olimpiada Española de Economía"*

[VI Olimpiada Española de Economía](#)

Amelia Pérez Zabaleta

Decana de la Facultad de CCEE de la UNED, Secretaria de la Asociación Olimpiada Española de Economía

*"Liderazgo en la gestión empresarial"*

[Escuela de Práctica Empresarial de la UNED](#)

[Curso "Liderazgo en gestión empresarial"](#)

Pedro Gonzalo Cortiñas Vázquez

Director de la Escuela de Práctica Empresarial, UNED

Elena Ruiz Larrocha

Profesora Departamento de Ingeniería de Software y Sistemas Informáticos, UNED

Germán Antelo Solozábal  
Coach certificado ACC por ICF Global

**06 de marzo de 2014**

*"Igualdad de género y RSC" Una mirada hacia la Responsabilidad Social*  
[Blog Cátedra Telefónica -UNED de Responsabilidad Corporativa y Sostenibilidad](#)  
[Máster Interuniversitario en Sostenibilidad y Responsabilidad Corporativa \(UNED-UJI\)](#)  
[Informe INE Mujeres y Hombres en España 2013](#)  
[V Jornada de Igualdad UNED \(7 de marzo de 2014\)](#)

María Violante Martínez Quintana  
Profesora de Sociología, UNED  
José Matías Hernández Sánchez  
Vicegerente RR.HH. y Responsable Oficina de Igualdad, UNED

**27 de febrero de 2014**

*"Corresponsabilidad público privada en sectores estratégicos" Una mirada hacia la Responsabilidad Social*  
[Videos Jornada Corresponsabilidad Público Privada en Sectores Estratégicos:](#)  
[Blog Cátedra Telefónica-UNED de Responsabilidad Corporativa y Sostenibilidad:](#)  
[Manifiesto Foundational Economy:](#)

Marta de la Cuesta González  
Profesora de Economía Aplicada e Historia Económica, Directora de la Cátedra UNED-  
Telefónica de Responsabilidad Corporativa y Sostenibilidad  
Eduardo Puig de la Bellacasa Aznar  
Director de Stakeholder Engagement de Telefónica S.A.  
Javier Arranz Lázaro  
Organización de Consumidores y Usuarios, OCU  
Karel William  
Centre for Research on Socio-Cultural Change (CRESC)  
Julie Freud  
Centre for Research on Socio-Cultural Change (CRESC), University of Manchester, UK.

**20 de febrero de 2014**

*"La Economía Española hoy. Café Tertulia en la Facultad de CCEE de la UNED"*  
[ECONOMÍA ESPAÑOLA HOY](#)  
[Tertulias Cafe "Economía Hoy" de la Faculta](#)

Ángel Laborda Peralta  
Director de Estadística y Coyuntura, FUNCAS

**13 de febrero de 2014**

*"Reflexiones sobre Davos 2014 y la desigualdad"*  
[Foro Económico Mundial 2014](#)  
[Informe Oxfam Intermón "Gobernar para las elites. Secuestro democrático y desigualdad económica"](#)

José Manuel Rodríguez Carrasco  
Catedrático Emérito de Organización de Empresa, UNED

**06 de febrero de 2014**



*"RSC y TIC"*

*Una mirada hacia la Responsabilidad Social*

[Cátedra Telefónica-UNED de Responsabilidad Corporativa y Sostenibilidad](#)

[Blog Cátedra Telefónica-UNED de Responsabilidad Corporativa y Sostenibilidad](#)

Joaquín Aranda Almansa

Vicerrector de Medios y Tecnología, UNED

Alberto Andreu Pinillos

Director Global de Reputación y Responsabilidad Corporativas, Telefónica S.A.

**30 de enero de 2014**

*"El turismo en la política económica española"*

Carlos Velasco Murviedro

Profesor Economía Aplicada e Historia Económica, UNED

**23 de enero de 2014**

*"El valor estratégico del diseño gráfico y de la identidad corporativa"*

*Programa modular de la UNED "Apps, Web y Marketing"*

[Programa Modular de la UNED "Apps, Web y Marketing"](#)

[Blog de Oyer Corazón](#)

Oyer Corazón

Diseñador gráfico, co-autor de la identidad gráfica de la UNED

**16 de enero de 2014**

*"El sistema de pensiones español: retos"*

[Tertulias Café "Economía Hoy" de la Facultad de CCEE de la UNED](#)

Rafael Morales-Arce Macías

Catedrático de Economía Financiera de la UNED; Académico de Número Real Academia de Doctores de España

**09 de enero de 2014**

*"RSC y Medioambiente"*

*Una mirada hacia la Responsabilidad Social*

[Blog Cátedra Telefónica-UNED de Responsabilidad Corporativa y Sostenibilidad:](#)

[Máster Interuniversitario UNED-UJI en Sostenibilidad y RSC:](#)

[Responsabilidad Social en la UNED:](#)

[Cátedra Telefónica-UNED de Responsabilidad Corporativa y Sostenibilidad:](#)

Juana María Rivero Lirio

Coordinadora del Máster Interuniversitario, UNED-UJI

Juan Ramón Silva Ferrada

Director general de Sostenibilidad, ACCIONA

Antonio José Rubio Bajo

Director de la Oficina Técnica de Planificación y Mantenimiento, UNED

**02 de enero de 2014**

*"Lo que la crisis ha enseñado a los profesores de Economía"*

Francisco Javier García-Verdugo Sales

Profesor de Política Económica de la Facultad CC. Económicas y Empresariales, UNED

**26 de diciembre de 2013**

"La amenaza medioambiental"

Enrique San Martín González

Profesor Economía Aplicada e Historia Económica, UNED

**19 de diciembre de 2013**

"Experiencia de Usuario" o diseño de un buen servicio o producto a partir del conocimiento de nuestros usuarios" Programa modular de la UNED "Apps, Web y Marketing"

[Programa Modular de la UNED: Comercialización y promoción empresarial on line y off line](#)

M<sup>a</sup> Dolores Reina Paz

Directora del Programa Modular Apps, Web y Marketing , UNED

Sonia Villanueva de Azcona

Profesora del Programa Modular Apps, Web y Marketing , UNED

**12 de diciembre de 2013**

*"Gestión del talento y TIC"*

[Programa de Posgrado de la UNED "Gestión del Talento"](#)

Miguel Santamaría Lancho

Profesor de la Facultad de Ciencias Económicas y Empresariales y de Programa Modular, UNED

**05 de diciembre de 2013**

"Derechos Humanos y RSC" Una mirada hacia la Responsabilidad Social

[Cátedra Telefónica-UNED de Sostenibilidad y Responsabilidad Corporativa](#)

[Oficina de Derechos Humanos \(MAEC\)](#)

[Guía para la aplicación de los Principios rectores sobre empresas y derechos humanos"](#)

[Blog Cátedra Telefónica-UNED de Responsabilidad Corporativa y Sostenibilidad](#)

[Observatorio de Responsabilidad Social Corporativa](#)

[Máster UNED-UJI de Sostenibilidad y RSC](#)

Orencio Vázquez Oteo

Profesor del Máster Interfacultativo (UNED-UJI) en Sostenibilidad y RSC

Jaime Hermida Marina

Subdirector Adjunto de Derechos Humanos, MAEC

**28 de noviembre de 2013**

*"Reflexiones sobre el futuro de la economía española "*

[Tertulias Café de la Facultad de CCEE de la UNED](#)

Victorio Valle Sánchez

Catedrático de Economía Aplicada, Doctor Honoris Causa en CCEE , UNED

**21 de noviembre de 2013**

*"APPS, Web y Marketing: nuevo programa modular de posgrado UNED"*

[Programa modular UNED: Comercialización y Promoción Empresarial On Line y Off Line](#)

M<sup>a</sup> Dolores Reina Paz

Directora del Programa Modular Apps, Web y Marketing , UNED

Daniel Moreno Medina

Profesor del Programa Modular Apps, Web y Marketing, UNED

Sonia Villanueva de Azcona

Profesora del Programa Modular Apps, Web y Marketing , UNED

#### 14 de noviembre de 2013

*"Eugene Fama, Robert J. Shiller y Lars Peter Hansen obtienen el Nobel de Economía 2013"*

[Web oficial Premios Nobel Economía 2013](#)

Rafael Morales-Arce Macías

Catedrático de Economía Financiera de la UNED; Académico de Número Real Academia de Doctores de España

Alejandro Segura, alumno de Economía de la UNED, ganador del "business game" Global Marketing Competition 2013"

[Global Manegement Competition \(Internacional\)](#)

[GMC España](#)

Alejandro Segura de la Cal

Director , Global Management Challenge

#### 07 de noviembre de 2013

*"Consumo responsable" Una mirada hacia la Responsabilidad Social*

[Cátedra Telefónica-UNED de Responsabilidad Social Corporativa y Sostenibilidad](#)

[Medio Ambiente y Sostenibilidad UNED](#)

[Proyecto Milhistorias](#)

[Dossier de Economistas Sin Fronteras sobre el consumo responsable](#)

[E-SOST, Grupo de investigación sobre Economía, Empresa y Sostenibilidad. Universidad Pontificia Comillas. Resumen estudio](#)

[The story of stuff](#)

Carmen Valor Martínez

Profesora y coordinadora del Máster de Investigación en Economía y Empresa, Universidad Pontificia de Comillas

Laura Pérez Ureta

Gerente del Área de Economía Social , Fundación RAIS

Patricia Sánchez Sánchez del Arco

Técnico de la Oficina de Planificación , UNED

#### 31 de octubre de 2013

*"Contexto complejo en las políticas económicas del norte de África"*

[Grupo de Investigación Economía Política Internacional \(UNED\)](#)

[La creciente presión sobre la reforma de la política económica de Marruecos \(Comentario de Experto Real Insituto Elcano\)](#)

[Una perspectiva de la economía política de las transiciones del norte de África](#)

[Egipto: primavera a oscuras \(ARI, Real Instituto Elcano\)](#)

[El gobierno interino de Egipto no parece apresurado por emprender reformas económicas \(Blog Elcano\)](#)

Gonzalo Escribano Francés  
Profesor Titular de Economía Aplicada de la UNED e Investigador principal del Real Instituto Elcano

**24 de octubre de 2013**

*"La LOMCE y la enseñanza en Economía"*

Rafael Castejón Montijano

Catedrático de Economía Aplicada, UNED

Amelia Pérez Zabaleta

Decana Facultad de Ciencias Económicas y Empresariales, UNED

*"Nace la Cátedra UNED-Aquae de Economía del Agua"*

[Noticia firma convenio UNED y Fundación Aquae](#)

[Fundación Aquae](#)

Amelia Pérez Zabaleta

Decana de la Facultad de CCEE, Directora de la Cátedra AQUAE de Economía del Agua, UNED

**17 de octubre de 2013**

*"Estrategia Medioambiental y Desarrollo Sostenible"*

[Documentación sobre el medioambiente de Naciones Unidas](#)

María Antonia Calvo Hornero

Catedrática Economía Aplicada, UNED

**10 de octubre de 2013**

*"El turismo, clave en la recuperación económica española"*

[Turespaña](#)

[Plan Nacional e Integral de Turismo 2012-2015](#)

[Marca Turismo Ecuestre España](#)

Rafael Castejón Montijano

catedrático de Economía Aplicada, UNED

María Teresa de la Torre Campo

Vocal asesor , TURESPAÑA

**03 de octubre de 2013**

*"La Inversión Socialmente Responsable (ISR) en España"Una mirada hacia la Responsabilidad Social*

[Cátedra Telefónica-UNED de Responsabilidad Corporativa y Sostenibilidad](#)

[Blog Cátedra Telefónica- UNED Responsabilidad Corporativa y Sostenibilidad](#)

[Máster Interuniversitario en de Sostenibilidad y RSC](#)

[Spainsif \(Foro Español de Inversión Socialmente Responsable\)](#)

Eva Pardo Herrasti

Coordinadora proyectos, Cátedra Telefónica-UNED de Responsabilidad Corporativa y Sostenibilidad

Elena Escrig Olmedo

Profesora del Máster Interuniversitario en Sostenibilidad y RSC , UNED-UJI

Inés García - Pintos Balbás

Presidenta de SpainSif (Foro Español de Inversión Socialmente Responsable)

### 26 de septiembre de 2013

*"La Escuela de Práctica Empresarial de la UNED inicia sus actividades"*

[Escuela de Práctica Empresarial de la Facultad de CCEE de la UNED](#)

Ana Isabel Segovia San Juan

Directora Ejecutiva, Escuela Práctica Empresarial

*"Impacto de la economía sumergida en España"*

José M<sup>a</sup> Labeaga Azcona

Catedrático de Análisis Económico, Facultad de CCEE, Director de la Escuela de Doctorado, UNED

### 19 de septiembre de 2013

*"El nuevo Programa de Doctorado en Economía y Empresa de la UNED"*

[Programa de Doctorado en Economía y Empresa de la Facultad de CCEE de la UNED](#)

[Escuela de Doctorado de la UNED](#)

José M<sup>a</sup> Labeaga Azcona

Catedrático de Análisis Económico, Facultad de CCEE, Director de la Escuela de Doctorado, UNED

*"Presentación del curso 2013/2014 de la Facultad de CCEE (UNED)"*

Amelia Pérez Zabaleta

Decana Facultad de CCEE

Adicionalmente, dentro del mismo programa se han incorporado informaciones breves sobre investigaciones, publicaciones, proyectos y tesis doctorales del personal docente e investigador de la Facultad, así como sobre otros temas relacionados con la ciencia económica y la actualidad económica y social.

## 9. "TERTULIAS CAFÉ. ECONOMÍA HOY"

Durante el curso académico, se han realizado una serie de *Tertulias café, Economía hoy* en la Facultad, con el siguiente calendario:

- 27/11/2013- Dr. *Victorio Valle Sánchez*. "*Análisis de coyuntura de la Economía Española*".
- 08/01/2014- Dr. *Rafael Morales Arce*. "*Las Pensiones*".
- 12/02/2014- Dr. *Angel Laborda Peralta*. "*Economía Española Hoy*".
- 19/03/2014- Dr. *Francisco Castellanos Real*. "*La Reforma Fiscal*".
- 08/05/2014- Dr. *Iñigo Fernandez de Mesa*. "*El Sistema Monetario*".

## 10. GESTIÓN PRESUPUESTARIA

 EJECUCIÓN DEL PRESUPUESTO DE LA FACULTAD A 31/12/2013  
 PRESUPUESTO DE GASTOS

	<b>Código</b>			
	18DM00			
	322C			
Unidad	(Unidades en Euros)	(Unidades en Euros)	(Unidades en Euros)	(Unidades en Euros)
Programa				
<b>CONCEPTO</b>	<b>Crédito Inicial</b>	<b>Crédito Total</b>	<b>Créditos Disponible</b>	<b>Crédito gastado</b>
213 REPAR.MANTEN.CONSERV.MAQUINARIA	3.500,00	3.500,00	1.779,96	1.720,04
Subtotal (Euros) Artículo 21	3.500,00	3.500,00	1.779,96	1.720,04
220 MATERIAL DE OFICINA	3.700,00	3.700,00	-13.724,06	17.385,14
221 SUMINISTROS	0,00	0,00	-1.561,63	-1.561,63
222 COMUNICACIONES	5.000,00	5.000,00	3.058,83	1.941,17
223 TRANSPORTES	0,00	0,00	0,00	0,00
226 GASTOS DIVERSOS	32.155,08	119.400,45	85.979,23	33.421,22
227 TRABAJOS REALIZADOS POR OTROS	29.000,00	29.000,00	-1.810,49	30.810,49
Subtotal (Euros) Artículo 22	69.855,08	157.100,45	71.941,88	86.878,61
230 DIETAS	6.750,00	6.750,00	5.036,80	1.713,20
231 LOCOMOCION	6.750,00	6.750,00	6.079,12	670,88
Subtotal (Euros) Artículo 23	13.500,00	13.500,00	11.115,92	2.384,08
Subtotal (Euros) Capítulo 2	86.855,08	174.100,45	84.837,76	89.262,69
488 SUBVENCIONES A FAMILIAS E	10.000,00	10.000,00	10.000,00	0
Subtotal (Euros) Artículo 48	10.000,00	10.000,00	10.000,00	0
Subtotal (Euros) Capítulo 4	10.000,00	10.000,00	10.000,00	0
622 MAQUINARIA,INSTALACIONES	2.100,00	2.100,00	-2.885,20	4.985,20
624 MOBILIARIO Y ENSERES	13.000,00	13.000,00	13.000,00	0,00
625 EQUIPOS INFORMATICOS	20.000,00	40.000,00	36.764,15	3.235,85
Subtotal (Euros) Artículo 62	35.100,00	55.100,00	46.878,95	8.211,05
Subtotal (Euros) Capítulo 6	35.100,00	55.100,00	46.878,95	8.221,05
<b>TOTAL (Euros)</b>	<b>131.955,08</b>	<b>239.200,45</b>	<b>141.716,71</b>	<b>97.483,74</b>
Modificaciones presupuestarias sobre el crédito inicial				
Ajustes Facultad por ingresos de Posgrados	transferencias			13.182,69
Diferencia entre remanente estimado y real	transferencias			84.439,36
Master Educación Secundaria	transferencias			4.776,32
Contrato-programa(cumplimiento objetivos)	transferencias			7.646,75
Fondos del Master UE	transferencias			4.847,00
<b>TOTAL</b>				<b>107.245,37</b>

**PRESUPUESTO DE LA FACULTAD DEL AÑO 2014**

**GASTOS**

Unidad	(Unidades en Euros)
Programa	
<b>CONCEPTO</b>	<b>Crédito Inicial</b>
213 REPAR.MANTEN.CONSERV.MAQUINARIA	3.500,00
Subtotal (Euros) Artículo 21	3.500,00
220 MATERIAL DE OFICINA	30.700,00
222 COMUNICACIONES	10.000,00
226 GASTOS DIVERSOS	33.051,00
227 TRABAJOS REALIZADOS POR OTROS	29.000,00
Subtotal (Euros) Artículo 22	102.751,00
230 DIETAS	8.000,00
231 LOCOMOCION	8.000,00
Subtotal (Euros) Artículo 23	16.000,00
Subtotal (Euros) Capítulo 2	122.251,00
488 SUBVENCIONES A FAMILIAS E	10.000,00
Subtotal (Euros) Artículo 48	10.000,00
Subtotal (Euros) Capítulo 4	10.000,00
622 MAQUINARIA,INSTALACIONES	2.050,79
624 MOBILIARIO Y ENSERES	40.000,00
625 EQUIPOS INFORMATICOS	10.000,00
Subtotal (Euros) Artículo 62	52.050,79
Subtotal (Euros) Capítulo 6	52.050,79
<b>TOTAL (Euros)</b>	<b>184.301,79</b>



PRESUPUESTO DE LA FACULTAD DEL AÑO 2014	
INGRESOS	
Dotación Presupuestaria	Euros
1.- Transferencia inicial (1)	49.388,32
<b>2.- Ingresos propios</b>	
Tesis Doctorales (1202,02 euros por tesis leída) (2)	
Ingresos por Estudios de Doctorado(2)	
Ingresos de cursos de P.F.P. y E.A. (3)	162,17
Ingresos por cursos de títulos propios (2)	13.401,75
Ingreso por Máster Universitarios Oficiales(3)	15.349,55
	106.000,00
3.- Saldos (5)	
°	184.301,79

- (1) la cantidad consignada para este concepto se facilitará por la Gerencia referida a datos del curso 2012-2013
- (2) los ingresos propios correspondientes a estos conceptos se realizarán en base a la información relativa al curso 2012/2013
- (3) Los ingresos propios correspondientes a estos conceptos se realizarán en base a la información relativa al curso 2013/2014
- (4) Recoge, entre otros los remanentes del ejercicio 2013