



FACULTAD DE CIENCIAS ECONÓMICAS Y EMPRESARIALES

MEMORIA ANUAL 2009



JUNIO 2010

ÍNDICE

| | Pág. |
|---|------|
| 1. PRESENTACIÓN | 2 |
| 2. ORGANIZACIÓN ACADÉMICA | 2 |
| 2.1. EQUIPO DECANAL Y DIRECTORES DE DEPARTAMENTO..... | 4 |
| 2.2. PROFESORADO | 5 |
| 2.3. PERSONAL DE ADMINISTRACIÓN Y SERVICIO..... | 8 |
| 2.4. REPRESENTANTES DE PROFESORES TUTORES..... | 10 |
| 2.5. REPRESENTANTES DE ESTUDIANTES | 10 |
| 2.6. DEPARTAMENTOS | 10 |
| 2.7. COMISIONES..... | 10 |
| 3. DOCENCIA | |
| 3.1 PLANES DE ESTUDIOS..... | 15 |
| 3.2 EVOLUCIÓN DEL ALUMNADO EN LA FACULTAD..... | 23 |
| 4. INVESTIGACIÓN | 24 |
| 4.1 Tesis Doctorales | 24 |
| 4.2 Premios Extraordinarios | 26 |
| 5. NUEVOS PLANES DE ESTUDIO..... | 27 |
| 6. PROGRAMAS RADIOFÓNICOS | 27 |
| 7. GESTIÓN PRESUPUESTARIA..... | 29 |

1. PRESENTACIÓN

En esta Memoria de la Facultad de Ciencias Económicas y Empresariales se detalla la información relativa a la composición, estructura académica y administrativa, actividades y asuntos económicos de la Facultad de Ciencias Económicas y Empresariales del año 2009.

Durante el año 2009, a la actividad docente habitual de la Facultad se han unido los trabajos realizados en cuanto a las nuevas titulaciones de grado y de postgrado. Por lo que se refiere a los nuevos títulos de grado, las tareas se han centrado en la preparación de la implantación del nuevo título de grado de Economía para el curso 2009/2010. En cuanto al postgrado, el protagonismo ha sido para el Máster de Investigación en Economía, un máster de la Facultad en el que han participado los profesores de todos los departamentos, por lo que se ha podido conformar una serie de módulos de especialización que recogen las líneas de investigación de los profesores de la facultad.

El título de Graduado en Economía ha comenzado a impartirse en octubre de 2009. El material didáctico ha sido evaluado y se ha encontrado a disposición de los estudiantes a principios de curso. Se han planteado algunos problemas en cuanto a la matrícula y al funcionamiento de los cursos virtuales, problemas ajenos a la responsabilidad de la Facultad y que se han ido subsanando en el último cuatrimestre.



El Máster de Investigación en Economía fue aprobado en Junta de Facultad el 2 de diciembre de 2009 y en el Consejo de Gobierno de la UNED, para su evaluación por la Agencia Nacional de Evaluación (ANECA).

Continúa la impartición del Máster en Sostenibilidad y Responsabilidad Social Corporativa con un elevado número de solicitudes de admisión para el curso 2009/2010.

Finalizan los trámites para la puesta en marcha en enero de 2010 del Máster interfacultativo en Secundaria en el que la Facultad tiene docencia.

Los nuevos títulos de grado sustituyen a los vigentes de licenciatura y diplomatura. El título de Grado en Economía sucede a la Licenciatura de Economía, el Grado en ADE sustituirá a la Licenciatura de Administración y Dirección de Empresas y a la Diplomatura en Empresariales; y el Grado en Turismo a la Diplomatura de Turismo. El comienzo de la implantación de los nuevos títulos de grado de ADE y Turismo se realizará el curso 2010/11.

En el curso 2009/10, la matrícula de los grados, diplomaturas y licenciaturas supera los 26.000 estudiantes. La Facultad es por tercer año consecutivo la primera de la UNED en cuanto a número de alumnos y muestra el interés que nuestras enseñanzas y titulaciones tiene en el conjunto de la oferta educativa española. Este incremento en el número de estudiantes se ha realizado manteniendo casi constante el personal docente e investigador y el personal de administración y servicios afecto a la Facultad que sigue asumiendo con entrega la mayor carga de trabajo y sin que se vea reducida, en el caso del profesorado, la actividad investigadora.

La situación departamental sufrió un cambio al pasar a depender a principios de año, el departamento de Economía Aplicada y Gestión Pública a la Facultad de Derecho.

Con motivo de la festividad de San Vicente Ferrer, patrono de los estudiantes y de la Facultad de Ciencias Económicas y Empresariales, se celebró un acto académico en el que el profesor Castejón, intervino mostrando el significado del acto en cuanto a la celebración del día de la Facultad y congratulando a las dos primeras promociones de titulados de la Facultad. El profesor Dr. Victorio Valle, ahora jubilado, como Decano que fue de la Facultad y por su especial conocimiento y vinculación con la misma, recordó los orígenes de nuestra institución y su primera evolución. Asimismo, se realizó un recuerdo, y el Rector entregó la Medalla de Plata de la UNED a título póstumo, a los profesores D. Manuel Sesto Pedreira y D^a Concepción Agradados Sastre.

Es justo agradecer las aportaciones y el interés del profesorado, del personal de administración y servicios, de los profesores tutores y de los estudiantes de la Facultad en las actividades desarrolladas durante este año que han contribuido a lograr los objetivos establecidos por la UNED y por la Facultad.

Amelia Pérez Zabaleta
DECANA
Junio 2010

2. ORGANIZACIÓN ACADÉMICA

2.1. EQUIPO DECANAL Y DIRECTORES DE DEPARTAMENTO

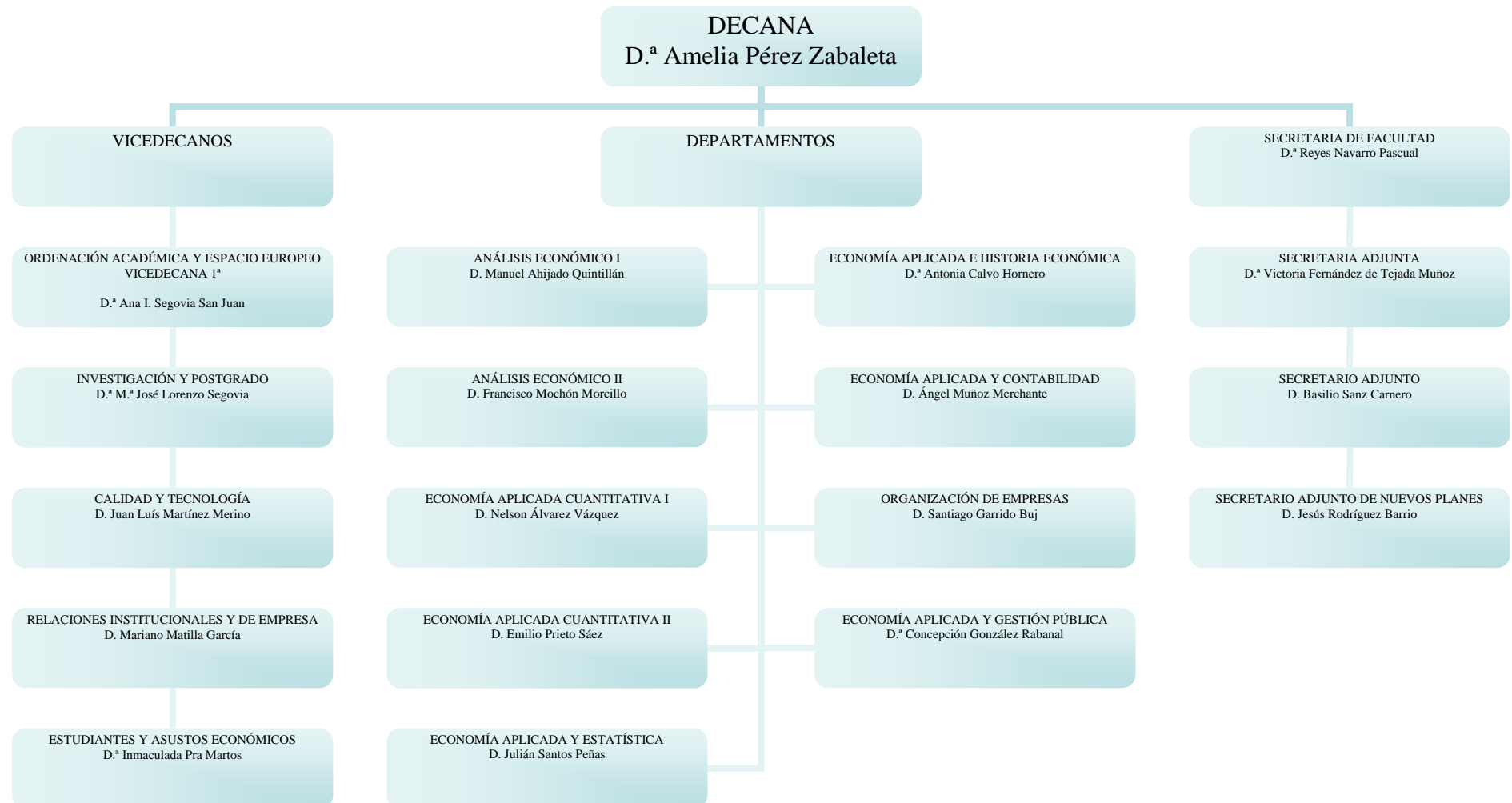

2.2. PROFESORADO

Catedráticos

Ahijado Quintillán, Manuel
 Álvarez Vázquez, Nelson Julio
 Arasa Medina, M^a. del Carmen
 Besteiro Varela, M^a. Avelina
 Calvo Hornero, Antonia
 Castejón Montijano, Rafael
 Castellano Real, Francisco
 Conde Collado, Javier
 Corona Romero, Enrique
 Garrido Buj, Santiago
 Gimeno Ullastres, Juan A.
 González González, Manuel Jesús
 Gonzalo González, Leopoldo
 Guirola López, Jose Manuel
 Iranzo Martín, Juan Emilio
 Labeaga Azcona, Jose M^a
 Marín Quemada, José M^a
 Mateos-Aparicio Morales, Petra
 Mochón Morcillo, Francisco
 Morales-Arce Macias, Rafael
 Muñoz Merchante, Ángel
 Pablo López, Andrés de
 Pampillón Fernández, Fernando
 Pérez Gorostegui, Eduardo
 Prieto Sáez, Emilio
 Rodrigo Illera, Carlos
 Rodríguez Ruiz, Julián
 Santos Peñas, Julián
 Urías Valiente, Jesús

Profesores Titulares de Universidad y Escuela

Álvarez Arza, M^a. José
 Álvarez López, Alberto Augusto
 Andréu García, José Miguel
 Arguedas Sanz, Raquel
 Arranz Peña, M^a. De Las Nieves
 Barreiro Pereira, Fernando
 Bort Canuto, Antonio Miguel
 Calvo González, José Luís
 Campo Moreno, Paloma Del

Collado Medina, José
 Conde López, Alejandro
 Cuesta González, Marta De La
 Diego Ángeles, Pablo De
 Escobedo López, M^a. Isabel
 Escribano Francés, Gonzalo
 Fernández De Tejada Muñoz, Victoria
 Fuente Sánchez, Damián De La
 García Llamas, M^a. Del Carmen
 García-Verdugo Sales, Francisco Javier
 Garín Muñoz, M^a Teresa
 Gil Luezas, Carmen
 González Crespo, Demetrio
 González Rabanal M. Concepción
 González Romero, Arturo
 Gutiérrez Díaz, Gerardo
 Gutiérrez López, M^a. Pilar
 Guzmán Justicia, Luís
 Hernández Benítez, Mauro
 Herrador Alcaide, Teresa Carmen
 Ibáñez Blanco, Félix
 Izquierdo Llanes, Gregorio
 Juez Martel, Pedro
 López Martínez, Jose Humberto
 López Moran, Lorena
 Lopo López, Antonia
 Lorenzo Segovia, Maria José
 Martín Garrido, Francisco Javier
 Martín Marcos, Ana
 Martín Molina, Pedro Bautista
 Martínez Álvarez, José Antonio
 Martínez De Dios, José
 Martínez Merino, Juan Luís
 Matilla García, Mariano
 Méndez Pérez, Esther
 Moral Rincón, M^a Jose
 Muñoz Alamillos, Ángel
 Navarro Pascual, Reyes
 Nogueras Lozano, M^a. Teresa
 Núñez Romero-Balmas, Clara E.
 Paniagua Soto, Francisco Jesús
 Pedrosa Rodríguez, Mónica
 Peinado López, M^a Amalia
 Pérez González, Luis Ángel

Pérez Zabaleta, M^a Amelia
Pinto Moscoso, Manuel
Rodrigo Moya, Beatriz
Rodríguez Barrio, Jesús
Rufin Moreno, Ramón
Saavedra Robledo, Irene
Salido Herraiz, Javier
Sanchiz Garrote, León Jesús
Santamaría Lancho, Miguel
Sastre Jiménez, Luis Miguel
Segovia San Juan, Ana Isabel
Solórzano García, Marta
Tamayo Lorenzo, Pedro Antonio
Tranchez Martín, José Manuel
Velasco Murviedro, Carlos
Veuthey Cilveti, Luis Jesús

Profesores Eméritos

Requeijo González, Jaime
Rodríguez Carrasco, José Manuel
Simón Segura, Francisco

Profesores Contratados Doctor

Bernardos Sanz, José Ubaldo
Gómez Barroso, José Luís
Juan Díaz, Rebeca De
López Eguilaz, Máxima Juliana
Mochón Sáez, Asunción
Navarro Ruiz, Carolina
Osuna Guerrero, Rubén
Ruza Paz-Curbera, Cristina

Profesores Asociados

Álvarez Ballesteros, Carlos
Hitos Santos, Rubén
Martín Martínez, Víctor Manuel
Martínez Torres, José Antonio
Marzo Churrua, Santiago
Mendoza Fernández, Isabel
Moreno Aragoneses, Julio
Oliver Yébenes, Mónica
Pajuelo Gallego, Alfonso
Pereira Rodríguez, Jorge Juan
Pérez Ramírez, Jorge

Plaza Llorente, Jesús Manuel
Rivero Pérez, Ana Maria
Rodrigo Moya, Santiago
San Segundo Ontín, Augusto
Sánchez Jiménez, Susana
Segura Rodríguez, M^a. Pilar
Vivas García, David

Profesores Colaboradores

Alberca Oliver, Pilar
Alcaide Arenales, Ángel
Bejarano Vázquez, Virginia
Benito Muelas, Sonia
Blázquez De La Calle, Margarita
Castañeda Fernández, Juan Enrique
Cortes Rodríguez, Susana
Cortiñas Vázquez, Pedro Gonzalo
Escalera Izquierdo, Gregorio
González Arias, Julio
González Sánchez, Victor Manuel
Herrero Alcalde, Ana
Herrero De Egaña Espinosa, Alfonso
Ibáñez Jiménez, Eva Maria
Juberías Cáceres, Gema
López López, M^a. Dolores
Martín García, Rodrigo
Muñoz Cabanes, Alberto
Pablo Redondo, Rosana De
Parte Esteban, Laura
Pérez Pascual, Pedro Antonio
Plaza Hidalgo, Isabel
Pra Martos, Inmaculada
Rasines García, Luis Alberto
Rayego Serriñan, Pablo
Reina Paz, M^a. Dolores
Rodríguez Oromendía, Ainhoa
Rodríguez Santos, M^a. Ángeles
Sánchez Campos, M^a Del Mar
Sánchez Figueroa, Cristina
Sánchez Sánchez, Manuel José
Sanz Carnero, Basilio
Sanz Pérez, Javier
Tejera Martín, Iñigo
Trinidad Deocon, Gloria

Profesores Ayudantes

Buendía Capella, Mónica
Fernández Martín, Rosa María
Gutiérrez Fernández, M.^a Milagros
Hernández Solís, Montserrat
Hervas Torres, Miguel
Martín Domínguez, Isabel
Moreno Castaño, Begoña
Muñoz Martínez, Azahara
Pereira Pereira, Jesús
Pérez Estebanez, Raquel
Rodríguez Fernández, Laura
Rodríguez Fernández, Patricia
Romero Cuadrado, María
Ruiz Gómez, Luís Manuel
San Martín González, Enrique
Sánchez García, Berta
Vicente Virseda, Juan Antonio

2.3. PERSONAL DE ADMINISTRACIÓN Y SERVICIOS

ADMINISTRACIÓN

| | |
|-----------------------------|---|
| Administradora | Jiménez Marsa, Beatriz |
| Jefe de Negociado Económico | Salazar Camacho, M ^a . José López Hueros, M ^a . Luisa Torres Sánchez de Castro, Pedro |

SECCIÓN DE ATENCIÓN AL ESTUDIANTE

| | |
|-------------------------|-------------------------------------|
| Jefe de Sección Alumnos | Sánchez Egurén Ana M ^a . |
|-------------------------|-------------------------------------|

NEGOCIADO DE CONVALIDACIONES

| | |
|-----------------------------------|--|
| Jefe de Negociado Convalidaciones | Alcudia Montes Tomás Abellería Esteban, Cristina Mateos Maldonado Ana M ^a Herrera Iborra Carmen López Bricio Carmen Tovar Gutiérrez- Juárez M ^a Cristina Lobato Toledano, Elena León Crespilla, Rocío |
|-----------------------------------|--|

NEGOCIADO DE ATENCIÓN AL ESTUDIANTE DE LA DIPLOMATURA DE TURISMO

| | |
|--------------------------------|---|
| Jefe de Negociado de Turismo I | Paredes Sierra, Rosa M ^a Gómez López, Inmaculada Vela García, Raquel Romero Ordax, M ^a . Luisa |
|--------------------------------|---|

Jefe de Negociado de Turismo II

| |
|--|
| Hernández Sánchez, Teresa Bermejo Lozano, Elena Domínguez Francisco, Yolanda García López, M ^a . Carmen Rodríguez Santos, Beatriz |
|--|

NEGOCIADO DE ATENCIÓN AL ESTUDIANTE DE LA DIPLOMATURA DE EMPRESARIALES

| | |
|-----------------------------------|---|
| Jefe Negociado Dip. Empresariales | Holgueras Saéz, M ^a . José Herrera Ubeda, Carlos Alonso Concejo, Amparo Romero Núñez de Arenas, M ^a José De la Fuente Nevado, M ^a . Josefa Sánchez Menéndez, Ana Antonio Poveda, Francisco |
|-----------------------------------|---|

NEGOCIADO DE ATENCIÓN AL ESTUDIANTE DE ADE

| | |
|---------------------------|--|
| Jefe Negociado de ADE (I) | Suárez Sardina, Elisa Rodríguez Huerta, Olga Martín Antón, Francisco Javier Brun Navarro, M ^a . de las Peñas |
|---------------------------|--|

Jefe Negociado de ADE (2)

Manzanas Jiménez, M^a Gracia
Núñez Pererira, M^a. José
Fernández Pavón, Ana Isabel
Torrero López, Paloma Marta

NEGOCIADO DE ATENCIÓN AL ESTUDIANTE DE ECONOMÍA

Jefe Negociado de Economía

Ruiz Moya, Ángela
Díaz Muñoz, María
Damas Jurado, Luisa

SECCIÓN DE APOYO A LA DOCENCIA Y A LA INVESTIGACIÓN

Jefe de Sección de Apoyo a la Docencia
y a la Investigación

Couto Santarén, Begoña de

NEGOCIADO DE SECRETARÍA

Jefe de Negociado de Secretaría

García-Ajofrin Villarrubia, Sagrario
Maluenda de Miguel, Antonio
Baena Ruiz, Dolores
Trujillo Trujillo, M^a José

NEGOCIADO DE APOYO A LA DOCENCIA Y A LA INVESTIGACIÓN

Jefe de Negociado Apoyo Docencia
y a la Investigación

González Carrillo, M^a. del Pilar
Hierro Díaz, M^a. Elena
Díaz Sánchez, Mónica

Jefe de Negociado Apoyo Docencia
y a la Investigación

Berguio Lavesa, Azucena
González Fernández, Dionisio
Gamo Bonifacio, Antonio
Ruiz Díaz Antonio, José
Flores Estrada, Marina
García Izquierdo, Rosa Mary

NEGOCIADO DE POSGRADO Y TERCER CICLO

Jefe de Negociado de Posgrado
y tercer ciclo

García Izquierdo, M^a Isabel
Luczkow Pellegrini, Laura

DECANATO

Jefe de Secretaría de Decanato

Lopo López, Virginia Teresa
Carvajal Marqués, Gustavo
Colino Lera, Esteban
Elósegui Egoscozabal, Beatriz









2.4. REPRESENTANTES DE PROFESORES TUTORES

Febles Acosta, Jaime
Molí Quintilla, Jerónimo Ramón
Morales Ortega, Jose Luís
Sicilia Rodríguez, Joaquín

2.5. REPRESENTANTES DE ESTUDIANTES

Linares Aguilar, Alfonso (Delegado de la Facultad)
Perez Martín , Fernando Manuel (Subdelegado de la Facultad)
Lorente López, Consuelo
Cardona Sendra, Fernando José
Cuesta Pizarro, M^a Olga
Esclapez Orts, José Manuel
Espada García, Rubén
García Melgar, Victor
Mezquita Portoles, Francisco José
Montilla Plaza, Federico
Plaza de la Torre, Angel
Rodriguez Rodriguez, José Luis
Rojo Sevilla, Leticia

2.6. DEPARTAMENTOS

-  ANALISIS ECONOMICO I
-  ANALISIS ECONOMICO II
-  ECONOMIA APLICADA CUANTITATIVA I
-  ECONOMIA APLICADA CUANTITATIVA II
-  ECONOMIA APLICADA Y ESTADISTICA
-  ECONOMIA APLICADA E HISTORIA ECONOMICA
-  ECONOMIA APLICADA Y GESTIÓN PÚBLICA¹
-  ECONOMIA DE LA EMPRESA Y CONTABILIDAD
-  ORGANIZACIÓN DE EMPRESAS

2.7. COMISIONES

2.7.1. Comisión Permanente

Dra. Amelia Pérez Zabaleta (Decana)
Dra. Reyes Navarro Pascual (Secretaria)
Dr. Francisco Mochón Morcillo(Director Departamento)

¹ Según acuerdo de Consejo de Gobierno de 26 de febrero de 2009, el departamento de Economía Aplicada y Gestión Pública pasa a depender de la Facultad de Derecho.

Dr. Santiago Garrido Buj (Director Departamento)
Dra. Antonia Calvo Hornero (Representante de profesores funcionarios de los cuerpos docentes universitarios)
Dra. Beatriz Rodrigo Moya (Representante de profesores funcionarios de los cuerpos docentes universitarios)
Dr. Ramón Rufín Moreno (Representante de profesores funcionarios de los cuerpos docentes universitarios)
Dra. Isabel Plaza Hidalgo (Representante de profesores Eméritos, Contratados Dr., Colaboradores, Ayudantes, Asociados y Personal Docente e Investigador)
D. José Luís Morales Ortega (Profesor Tutor)
D. Alfonso Linares Aguilar (Delegado de Alumnos de la Facultad) o en quién delegue
D. Fernando M. Pérez Martín (Subdelegado de Alumnos de la Facultad) o en quién delegue
D^a Sagrario García -Ajofrín Villarrubia (PAS)
D^a. Beatriz Jiménez Marsá (Administradora)

2.7.2. Comisión de Calidad

Dra. Amelia Pérez Zabaleta (Decana)
Dr. Juan Luís Martínez Merino (Vicedecano de Calidad y Tecnología)
Dra. Lorena López Morán (Coordinador del Título de Grado de Economía)
Dra. Paloma del Campo Moreno (Coordinador del Título de Grado de ADE)
Dra. Beatriz Rodrigo Moya (Coordinador del Título de Turismo)
D^a. Victoria Fernández de Tejada (Secretaria Adjunta)
Dr. Manuel Ahijado (Director Departamento)
Dr. Ángel Muñoz (Director Departamento)
Dr. Julián Rodríguez Ruiz (Representante de profesores funcionarios de los cuerpos docentes universitarios)
Dr. Jesús Rodríguez Barrio (Representante de profesores funcionarios de los cuerpos docentes universitarios)
D. José Martínez de Dios (Representante de profesores funcionarios de los cuerpos docentes universitarios)
Dr. Jose Ubaldo Bernardos Sanz (Representante de profesores Eméritos, Contratados Dr., Colaboradores, Ayudantes, Asociados y Personal Docente e Investigador)
D. Jerónimo Ramón Moli Quintilla (Profesor Tutor)
D. Alfonso Linares Aguilar (Delegado de Estudiantes de la Facultad) o en quién delegue
D. Fernando M. Pérez Martín (Subdelegado de Estudiantes de la Facultad) o en quién delegue
D^a. Beatriz Elósegui Egoscozabal (PAS)
D^a. Beatriz Jiménez Marsá (Administradora)

2.7.3. Comisión de Coordinación de título de Grado de Economía

Dra. Amelia Pérez Zabaleta (Decana)
Dr. Jesús Rodríguez Barrio (Secretario Adjunto de nuevos planes)
Dr. Juan Luís Martínez Merino (Vicedecano de Calidad y Tecnología)

Dra. Lorena López Morán (Coordinador del Título de Grado, Dpto. de Economía Aplicada y Estadística)
Dr. José María Marín Quemada (Dpto. de Economía Aplicada e Historia Económica)
Dr. Santiago Garrido Buj (Dpto. de Organización de Empresa)
Dr. Félix Ibáñez Blanco (Dpto. Análisis Económico II)
Dr. Basilio Sanz Carnero (Dpto. Economía Aplicada Cuantitativa I)
Dra. Mónica Buendía Capellá (Dpto. de Economía Aplicada Cuantitativa II)
Dra. M^a José Lorenzo Segovia (Dpto. Análisis Económico I)
D^a. Raquel Arguedas Sanz (Dpto. Economía de la empresa y Contabilidad)
Dr. Carlos Lasarte Álvarez (Derecho Civil)
D. José Luis Morales Ortega (Profesor Tutor)
D^a Leticia Rojo Sevilla (Representante de estudiantes)
D^a. Ángela Ruiz Moya (PAS)

2.7.4. Comisión de Coordinación de título de Grado de Administración y Dirección de Empresas

Dra. Amelia Pérez Zabaleta (Decana)
Dr. Jesús Rodríguez Barrio (Secretario Adjunto de nuevos planes)
Dr. Juan Luís Martínez Merino (Vicedecano de Calidad y Tecnología)
Dra. Paloma del Campo Moreno (Coordinador del Título de Grado, Dpto. de Economía de la Empresa y Contabilidad)
Dr. Fernando Pampillón Fernández (Dpto. Economía Aplicada e Historia Económica)
Dr. Eduardo Pérez Gorostegui (Dpto. de Organización de Empresas)
D^a. Pilar Gutiérrez López (Dpto. de Economía Aplicada y Estadística)
Dra. M^a Teresa Garín Muñoz (Dpto. Análisis Económico II)
Dra. Mónica Buendía Capellá (Dpto. de Economía Aplicada Cuantitativa II)
Dr. Pedro Pérez Pascual (Dpto. Economía Aplicada Cuantitativa I)
Dr. Manuel Ahijado Quintillán (Dpto. Análisis Económico I)
Dra. M^a Ángeles Calzada Conde (Dpto. Derecho Mercantil)
D. Jaime Febles Acosta (Profesor Tutor)
D. Fernando M. Pérez Martín (Representante de estudiantes)
D^a. Gracia Manzanas Jiménez (PAS)

2.7.5. Comisión de Coordinación de título de Grado de Turismo

Dra. Amelia Pérez Zabaleta (Decana)
Dr. Jesús Rodríguez Barrio (Secretario Adjunto de nuevos planes)
Dr. Juan Luís Martínez Merino (Vicedecano de Calidad y Tecnología)
Dra. Beatriz Rodrigo Moya (Coordinador del Título de Grado, Dpto. de Organización de Empresas)
Dr. Rafael Castejón Montijano (Dpto. de Economía Aplicada e Historia Económica)
Dr. Julián Rodríguez Ruiz (Dpto. Economía aplicada Cuantitativa I)
Dra. Teresa Garín Muñoz (Dpto. de Análisis Económico II)
Dr. Jose Luís Calvo González (Dpto. Análisis Económico I)
Dr. Ramón Rufín Moreno (Dpto. Economía de la Empresa y Contabilidad)
Dra. Carmen Teresa Pabón de Acuña (Dpto. Filología Clásica)
Dra. Elena Bárcena Madera (Dpto. Filologías Extranjeras)

Dra. Carmen Fernández Rodríguez (Dpto. Derecho Administrativo)
Dra. M^a Ángeles Calzada Conde (Dpto. Derecho Mercantil)
Dr. Jesús Gutierrez Brito (Dpto. Sociología I)
Dra. Victoria García Morales (Dpto. Historia del Arte)
Dra. Carmen Teresa Pabón de Acuña (Dpto. Filología Clásica)
Dr. Julián Alonso Fernández (Dpto. Geografía)
Dra. Ester Juan Oliva (Dpto. Francés)
D. Joaquín Sicilia Rodríguez (Profesor Tutor)
D. Juan José Limón Luque (Representante de estudiantes)
D^a. Teresa Hernández Sánchez (PAS)

2.7.6. Comisión de Investigación y Posgrado

Dra. M^a José Lorenzo Segovia (Vicedecana de Investigación y Posgrado)
Dr. Basilio Sanz Carnero (Secretario Adjunto)
Dra. Nieves Arranz Peña (Dpto. de Economía Aplicada e Historia Económica)
Dra. M^a Amalia Peinado López (Dpto. de Economía Aplicada y Estadística)
Dra. Marta Solórzano García (Dpto. de Organización de Empresas)
Dr. Fernando Barreiro Pereira (Dpto. de Análisis Económico II)
Dr. Alberto A. Álvarez López (Dpto. Economía Aplicada Cuantitativa II)
Dr. Mariano Matilla García (Dpto. Economía Aplicada Cuantitativa I)
Dra. M^a Isabel Escobedo López (Dpto. Análisis Económico I)
Dr. Damián de la Fuente Sánchez (Dpto. de Economía de la Empresa y Contabilidad)

2.7.7. Comisión de Reconocimiento de Créditos

Dra. Ana Isabel Segovia San Juan (Vicedecana de Ordenación Académica y Espacio Europeo)
Dra. Reyes Navarro Pascual (Secretaria)
D. José Martínez de Dios (Dpto. de Economía Aplicada e Historia Económica)
D. Iñigo Tejera Martín (Dpto. Economía Aplicada y Estadística)
Dr. Antonio Bort Canuto (Dpto. Análisis Económico II)
Dra. Mónica Buendía Capellá (Dpto. de Economía Aplicada Cuantitativa II)
Dña. Carmen García Llamas (Dpto. Economía Aplicada Cuantitativa I)
Dr. Rubén Osuna Guerrero (Dpto. Análisis Económico I)
D. Demetrio González Crespo (Dpto. de Economía de la Empresa y Contabilidad)
D^a. Victoria Fernández de Tejada (Dpto. de Organización de Empresas)
D. Tomás Alcudia Montes (PAS responsable de las convalidaciones con voz pero sin voto)

2.7.8. Tribunal de Compensación

Dra. Inmaculada Pra Martos (Vicedecana de Estudiantes)
Dr. Julián Rodríguez Ruíz
Dr. Jesús Rodríguez Barrio
Dra. Reyes Navarro Pascual (Secretaria)

2.7.9. Tribunal de Pruebas de Aptitud

Diplomatura de Turismo

Presidente: Castejón Montijano, Rafael

Secretario: Osuna Guerrero, Rubén

Vocal: Martínez Merino, Juan Luís

Vocal: Herrador alcalde, Teresa

Vocal: Arranz Peña, Nieves

ADE y Economía

Presidente: Muñoz Merchante, Ángel

Secretario: Pablo Redondo, Rosana de

Vocal: Garín Muñoz, Teresa

Vocal: Pérez Pascual, Pedro

Vocal: Escalera Izquierdo, Gregorio

3. DOCENCIA

3.1. PLANES DE ESTUDIO

ADMINISTRACIÓN Y DIRECCIÓN DE EMPRESAS PLAN 1995 (BOE 14-02-95)

PRIMER CICLO

Primer Curso

| CÓDIGO | NOMBRE ASIGNATURA | CARÁCTER | DURACIÓN | CRÉDITOS |
|--------|---|-------------|------------------------------|----------|
| 42101 | Introducción a la Economía de la Empresas | Troncal | 1 ^{er} Cuatrimestre | 6 |
| 42102 | Introducción a la Contabilidad | Troncal | 1 ^{er} Cuatrimestre | 6 |
| 42103 | Matemáticas I | Troncal | 1 ^{er} Cuatrimestre | 6 |
| 42104 | Estructura Económica Mundial | Troncal | 1 ^{er} Cuatrimestre | 6 |
| 42105 | Introducción a la Microeconomía | Obligatoria | 1 ^{er} Cuatrimestre | 6 |
| 42106 | Objetivos, Medios y Planificación Empresarial | Obligatoria | 2 ^o Cuatrimestre | 6 |
| 42107 | Contabilidad Financiera | Obligatoria | 2 ^o Cuatrimestre | 6 |
| 42108 | Matemáticas II | Obligatoria | 2 ^o Cuatrimestre | 6 |
| 42109 | Introducción a la Macroeconomía | Obligatoria | 2 ^o Cuatrimestre | 6 |
| 42110 | Historia Económica | Obligatoria | 2 ^o Cuatrimestre | 6 |

Segundo Curso

| CÓDIGO | NOMBRE ASIGNATURA | CARÁCTER | DURACIÓN | CRÉDITOS |
|--------|---|-------------|------------------------------|----------|
| 42201 | Fundamentos de Inversión y Financiación | Troncal | 1 ^{er} Cuatrimestre | 6 |
| 42202 | Introducción a la Estadística | Troncal | 1 ^{er} Cuatrimestre | 6 |
| 42203 | Microeconomía I | Troncal | 1 ^{er} Cuatrimestre | 6 |
| 42204 | Derecho de la Empresa | Troncal | 1 ^{er} Cuatrimestre | 6 |
| 42205 | Contabilidad Financiera Superior | Obligatoria | 1 ^{er} Cuatrimestre | 6 |
| 42206 | Matemáticas III | Obligatoria | 1 ^{er} Cuatrimestre | 6 |
| 42207 | Estructura Económica de España | Troncal | 2 ^o Cuatrimestre | 6 |
| 42208 | Macroeconomía I | Troncal | 2 ^o Cuatrimestre | 6 |
| 42209 | Estadística Empresarial | Obligatoria | 2 ^o Cuatrimestre | 6 |
| 42210 | Dirección de la Producción | Obligatoria | 2 ^o Cuatrimestre | 6 |
| 42211 | Contabilidad de Sociedades | Obligatoria | 2 ^o Cuatrimestre | 6 |

Tercer Curso

| CÓDIGO | NOMBRE ASIGNATURA | CARÁCTER | DURACIÓN | CRÉDITOS |
|--------|---|-------------|------------------------------|----------|
| 42301 | Contabilidad de Costes | Troncal | 1 ^{er} Cuatrimestre | 6 |
| 42302 | Matemáticas de las Operaciones Financieras I | Troncal | 1 ^{er} Cuatrimestre | 6 |
| 42303 | Microeconomía II | Troncal | 1 ^{er} Cuatrimestre | 6 |
| 42304 | Fundamentos de Marketing | Obligatoria | 1 ^{er} Cuatrimestre | 6 |
| 42305 | Hacienda Pública y Sistemas Fiscales | Obligatoria | 1 ^{er} Cuatrimestre | 6 |
| 42306 | Introducción a la Econometría | Troncal | 2 ^o Cuatrimestre | 6 |
| 42307 | Macroeconomía II | Troncal | 2 ^o Cuatrimestre | 6 |
| 42308 | Matemáticas de las Operaciones Financieras II | Obligatoria | 2 ^o Cuatrimestre | 6 |
| 42309 | Política Económica | Obligatoria | 2 ^o Cuatrimestre | 6 |
| 42310 | Sistema Financiero Español | Obligatoria | 2 ^o Cuatrimestre | 6 |
| 42311 | Contabilidad de Gestión | Obligatoria | 2 ^o Cuatrimestre | 6 |

SEGUNDO CICLO
Cuarto Curso

| CÓDIGO | NOMBRE ASIGNATURA | CARÁCTER | DURACIÓN | CRÉDITOS |
|--------|--------------------------------------|-------------|------------------------------|----------|
| 42401 | Teoría de la Inversión | Troncal | 1 ^{er} Cuatrimestre | 4,5 |
| 42402 | Consolidación de Estados Financieros | Troncal | 1 ^{er} Cuatrimestre | 4,5 |
| 42403 | Econometría I | Troncal | 1 ^{er} Cuatrimestre | 4,5 |
| 42404 | Dirección de Recursos Humanos | Obligatoria | 1 ^{er} Cuatrimestre | 4,5 |
| 42405 | Dirección Estratégica | Troncal | 2 ^o Cuatrimestre | 4,5 |
| 42406 | Análisis de Estados Financieros | Troncal | 2 ^o Cuatrimestre | 4,5 |
| 42407 | Teoría de la Financiación | Troncal | 2 ^o Cuatrimestre | 4,5 |
| 42408 | Econometría II | Troncal | 2 ^o Cuatrimestre | 4,5 |

Asignaturas Optativas por Especialidades

| CÓDIGO | NOMBRE ASIGNATURA | CARÁCTER | DURACIÓN | CRÉDITOS |
|---------------------------------|--|----------|------------------------------|----------|
| Contabilidad y Auditoria | | | | |
| 42409 | Contabilidad Sectorial | Optativa | 1 ^{er} Cuatrimestre | 4,5 |
| 42412 | Auditoria Financiera | Optativa | 2 ^o Cuatrimestre | 4,5 |
| Finanzas | | | | |
| 42410 | Teoría del Dinero y de la Banca | Optativa | 1 ^{er} Cuatrimestre | 4,5 |
| 42413 | Problemas y Tendencias Actuales en el Sistema Financiero Español | Optativa | 2 ^o Cuatrimestre | 4,5 |
| Dirección de Empresas | | | | |
| 42411 | Aplicaciones Informáticas a la Gestión Empresarial | Optativa | 1 ^{er} Cuatrimestre | 4,5 |
| 42414 | Derecho del Trabajo | Optativa | 2 ^o Cuatrimestre | 4,5 |

Quinto Curso

| CÓDIGO | NOMBRE ASIGNATURA | CARÁCTER | DURACIÓN | CRÉDITOS |
|--------|----------------------------------|-------------|------------------------------|----------|
| 42502 | Investigación Comercial | Troncal | 1 ^{er} Cuatrimestre | 4,5 |
| 42501 | Política de la Empresa | Troncal | 1 ^{er} Cuatrimestre | 4,5 |
| 42503 | Sistema Fiscal Español I | Obligatoria | 1 ^{er} Cuatrimestre | 4,5 |
| 42504 | Historia Económica de la Empresa | Obligatoria | 1 ^{er} Cuatrimestre | 4,5 |
| 42505 | Estrategias Comerciales | Troncal | 2 ^o Cuatrimestre | 4,5 |
| 42506 | Dirección de Operaciones | Obligatoria | 2 ^o Cuatrimestre | 4,5 |
| 42507 | Política Económica Española | Obligatoria | 2 ^o Cuatrimestre | 4,5 |
| 42508 | Sistema Fiscal Español II | Obligatoria | 2 ^o Cuatrimestre | 4,5 |

Asignaturas Optativas por Especialidades

| CÓDIGO | NOMBRE ASIGNATURA | CARÁCTER | DURACIÓN | CRÉDITOS |
|---------------------------------|---|----------|------------------------------|----------|
| Contabilidad y Auditoria | | | | |
| 42509 | Auditoria Operativa | Optativa | 1 ^{er} Cuatrimestre | 4,5 |
| 42510 | Contabilidad y Auditoria Bancaria | Optativa | 1 ^{er} Cuatrimestre | 4,5 |
| 42513 | Contabilidad Fiscal | Optativa | 2 ^o Cuatrimestre | 4,5 |
| Finanzas | | | | |
| 42511 | Financiación Internacional de la Empresa | Optativa | 1 ^{er} Cuatrimestre | 4,5 |
| 42514 | Crédito y Seguro de Crédito a la Exportación | Optativa | 2 ^o Cuatrimestre | 4,5 |
| 42515 | Fiscalidad de las Entidades y Operaciones Financieras | Optativa | 2 ^o Cuatrimestre | 4,5 |

| Dirección de Empresas | | | | |
|------------------------------|---|----------|------------------------------|-----|
| 42512 | Gestión de Empresas Financieras | Optativa | 1 ^{er} Cuatrimestre | 4,5 |
| 42516 | Teoría General del Seguro | Optativa | 2 ^o Cuatrimestre | 4,5 |
| 42517 | Fiscalidad de Consolidación y Concentración de Empresas | Optativa | 2 ^o Cuatrimestre | 4,5 |

ECONOMÍA

PLAN 1995 (BOE 14-02-95)

PRIMER CICLO

Primer Curso

| CÓDIGO | NOMBRE ASIGNATURA | CARÁCTER | DURACIÓN | CRÉDITOS |
|--------|--|-------------|------------------------------|----------|
| 43101 | Historia Económica Mundial | Troncal | 1 ^{er} Cuatrimestre | 6 |
| 43102 | Matemáticas I | Troncal | 1 ^{er} Cuatrimestre | 6 |
| 43103 | Fundamentos de Contabilidad | Troncal | 1 ^{er} Cuatrimestre | 6 |
| 43104 | Introducción al Derecho | Troncal | 1 ^{er} Cuatrimestre | 6 |
| 43105 | Introducción a la Microeconomía | Obligatoria | 1 ^{er} Cuatrimestre | 6 |
| 43106 | Historia Económica de España | Troncal | 2 ^o Cuatrimestre | 6 |
| 43107 | Matemáticas II | Troncal | 2 ^o Cuatrimestre | 6 |
| 43108 | Análisis e Interpretación de la Información Contable | Troncal | 2 ^o Cuatrimestre | 6 |
| 43109 | Introducción a la Macroeconomía | Obligatoria | 2 ^o Cuatrimestre | 6 |
| 43110 | Organización de la Unión Europea | Obligatoria | 2 ^o Cuatrimestre | 6 |

Segundo Curso

| CÓDIGO | NOMBRE ASIGNATURA | CARÁCTER | DURACIÓN | CRÉDITOS |
|--------|--------------------------------------|-------------|------------------------------|----------|
| 43201 | Microeconomía I | Troncal | 1 ^{er} Cuatrimestre | 6 |
| 43202 | Estructura Económica Mundial I | Troncal | 1 ^{er} Cuatrimestre | 6 |
| 43203 | Introducción a la Estadística | Troncal | 1 ^{er} Cuatrimestre | 6 |
| 43204 | Matemáticas III | Obligatoria | 1 ^{er} Cuatrimestre | 6 |
| 43205 | Hacienda Pública I | Obligatoria | 1 ^{er} Cuatrimestre | 6 |
| 43206 | Macroeconomía I | Troncal | 2 ^o Cuatrimestre | 6 |
| 43207 | Estadística Teórica I | Obligatoria | 2 ^o Cuatrimestre | 6 |
| 43208 | Estructura Económica Mundial II | Obligatoria | 2 ^o Cuatrimestre | 6 |
| 43209 | Hacienda Pública II | Obligatoria | 2 ^o Cuatrimestre | 6 |
| 43210 | Historia del Pensamiento Económico I | Obligatoria | 2 ^o Cuatrimestre | 6 |

Tercer Curso

| CÓDIGO | NOMBRE ASIGNATURA | CARÁCTER | DURACIÓN | CRÉDITOS |
|--------|---------------------------------------|-------------|------------------------------|----------|
| 43301 | Estructura Económica de España I | Troncal | 1 ^{er} Cuatrimestre | 6 |
| 43302 | Microeconomía II | Troncal | 1 ^{er} Cuatrimestre | 6 |
| 43303 | Política Económica I | Obligatoria | 1 ^{er} Cuatrimestre | 6 |
| 43304 | Historia del Pensamiento Económico II | Obligatoria | 1 ^{er} Cuatrimestre | 6 |
| 43305 | Estadística Teórica II | Obligatoria | 1 ^{er} Cuatrimestre | 6 |
| 43306 | Introducción a la Economía | Troncal | 2 ^o Cuatrimestre | 6 |
| 43307 | Macroeconomía II | Troncal | 2 ^o Cuatrimestre | 6 |
| 43308 | Estructura Económica de España II | Obligatoria | 2 ^o Cuatrimestre | 6 |
| 43309 | Política Económica II | Obligatoria | 2 ^o Cuatrimestre | 6 |
| 43310 | Sistema Financiero Español | Obligatoria | 2 ^o Cuatrimestre | 6 |

SEGUNDO CICLO
Cuarto Curso

| CÓDIGO | NOMBRE ASIGNATURA | CARÁCTER | DURACIÓN | CRÉDITOS |
|--------|---|-------------|------------------------------|----------|
| 43401 | Microeconomía III | Troncal | 1 ^{er} Cuatrimestre | 4,5 |
| 43402 | Organización Económica Internacional | Troncal | 1 ^{er} Cuatrimestre | 4,5 |
| 43403 | Econometría I | Troncal | 1 ^{er} Cuatrimestre | 4,5 |
| 43404 | Matemáticas Avanzadas Aplicadas a la Economía | Obligatoria | 1 ^{er} Cuatrimestre | 4,5 |
| 43405 | Macroeconomía III | Troncal | 2 ^o Cuatrimestre | 4,5 |
| 43406 | Economía de la Empresa I | Troncal | 2 ^o Cuatrimestre | 4,5 |
| 43407 | Política Económica Española y Comparada I | Troncal | 2 ^o Cuatrimestre | 4,5 |
| 43408 | Econometría II | Troncal | 2 ^o Cuatrimestre | 4,5 |

Asignaturas Optativas por Especialidades

| CÓDIGO | NOMBRE ASIGNATURA | CARÁCTER | DURACIÓN | CRÉDITOS |
|--|---|----------|------------------------------|----------|
| Economía Monetaria y Fiscal | | | | |
| 43409 | Política Monetaria: Dinero y Banca | Optativa | 1 ^{er} Cuatrimestre | 4,5 |
| 43413 | Historia Económica de los Siglos XIX y XX | Optativa | 2 ^o Cuatrimestre | 4,5 |
| Análisis Económico | | | | |
| 43411 | Economía Monetaria | Optativa | 1 ^{er} Cuatrimestre | 4,5 |
| 43415 | Economía Abierta | Optativa | 2 ^o Cuatrimestre | 4,5 |
| Economía Internacional Aplicada | | | | |
| 43410 | La Política Comercial de la Unión Europea | Optativa | 1 ^{er} Cuatrimestre | 4,5 |
| 43414 | La Unión Europea | Optativa | 2 ^o Cuatrimestre | 4,5 |
| Economía Cuantitativa | | | | |
| 43412 | Muestreo de Poblaciones Finitas | Optativa | 1 ^{er} Cuatrimestre | 4,5 |
| 43416 | Modelización Aplicada a la Economía | Optativa | 2 ^o Cuatrimestre | 4,5 |

Quinto Curso

| CÓDIGO | NOMBRE ASIGNATURA | CARÁCTER | DURACIÓN | CRÉDITOS |
|--------|--|-------------|------------------------------|----------|
| 43501 | Microeconomía IV | Troncal | 1 ^{er} Cuatrimestre | 4,5 |
| 43502 | Economía del Sector Público I | Troncal | 1 ^{er} Cuatrimestre | 4,5 |
| 43503 | Política Económica Española y Comparada II | Obligatoria | 1 ^{er} Cuatrimestre | 4,5 |
| 43504 | Macroeconomía IV | Troncal | 2 ^o Cuatrimestre | 4,5 |
| 43505 | Economía de la Empresa II | Troncal | 2 ^o Cuatrimestre | 4,5 |
| 43506 | Economía del Sector Público II | Troncal | 2 ^o Cuatrimestre | 4,5 |

Asignaturas Optativas por Especialidades

| CÓDIGO | NOMBRE ASIGNATURA | CARÁCTER | DURACIÓN | CRÉDITOS |
|------------------------------------|---|----------|------------------------------|----------|
| Economía Monetaria y Fiscal | | | | |
| 43507 | Sistema Tributario Español | Optativa | 1 ^{er} Cuatrimestre | 4,5 |
| 43508 | Hacienda Autonómica y Local | Optativa | 1 ^{er} Cuatrimestre | 4,5 |
| 43513 | Fiscalidad Internacional | Optativa | 2 ^o Cuatrimestre | 4,5 |
| Análisis Económico | | | | |
| 43511 | Economía Dinámica | Optativa | 1 ^{er} Cuatrimestre | 4,5 |
| 43515 | Economía Industrial | Optativa | 2 ^o Cuatrimestre | 4,5 |
| 43516 | Fundamentos Microeconómicos de La Macroeconomía | Optativa | 2 ^o Cuatrimestre | 4,5 |

| Economía Internacional Aplicada | | | | | |
|--|--|----------|------------------------------|-----|--|
| 43509 | Mercados Financieros Internacionales | Optativa | 1 ^{er} Cuatrimestre | 4,5 | |
| 43510 | Economía y Política del Medio Ambiente | Optativa | 1 ^{er} Cuatrimestre | 4,5 | |
| 43514 | Historia de la Teoría Monetaria en el Mundo y su Recepción en España | Optativa | 2 ^o Cuatrimestre | 4,5 | |
| Economía Cuantitativa | | | | | |
| 43512 | Métodos Cuantitativos y Cualitativos Aplicados a la Economía | Optativa | 1 ^{er} Cuatrimestre | 4,5 | |
| 43517 | Modelos y Métodos de Simulación en Econometría | Optativa | 2 ^o Cuatrimestre | 4,5 | |
| 43518 | Análisis de Indicadores y Ciclos Económicos | Optativa | 2 ^o Cuatrimestre | 4,5 | |

DIPLOMATURA DE CIENCIAS EMPRESARIALES

(B.O.E. 17-04-2004)

Primer Curso

| CÓDIGO | NOMBRE ASIGNATURA | CARÁCTER | DURACIÓN | CRÉDITOS |
|--------|---|-------------|------------------------------|----------|
| 65101 | Economía de la Empresa I | Troncal | 1 ^{er} Cuatrimestre | 6 |
| 65102 | Microeconomía (Introducción) | Troncal | 1 ^{er} Cuatrimestre | 4,5 |
| 65103 | Contabilidad I (Introducción) | Troncal | 1 ^{er} Cuatrimestre | 4,5 |
| 65104 | Derecho de la Empresa I (Civil y Mercantil) | Troncal | 1 ^{er} Cuatrimestre | 6 |
| 65105 | Historia Económica Empresarial | Obligatoria | 1 ^{er} Cuatrimestre | 6 |
| 65106 | Matemáticas Empresariales I | Obligatoria | 1 ^{er} Cuatrimestre | 4,5 |
| 65107 | Economía de la Empresa II | Troncal | 2 ^o Cuatrimestre | 6 |
| 65108 | Matemáticas Empresariales II | Troncal | 2 ^o Cuatrimestre | 6 |
| 65109 | Economía Española y Mundial | Troncal | 2 ^o Cuatrimestre | 6 |
| 65110 | Macroeconomía (Introducción) | Troncal | 2 ^o Cuatrimestre | 4,5 |
| 65111 | Contabilidad II (Financiera) | Obligatoria | 2 ^o Cuatrimestre | 4,5 |
| 65112 | Estadística I | Troncal | 2 ^o Cuatrimestre | 6 |

Segundo Curso

| CÓDIGO | NOMBRE ASIGNATURA | CARÁCTER | DURACIÓN | CRÉDITOS |
|--------|--|-------------|------------------------------|----------|
| 65201 | Estadística II | Obligatoria | 1 ^{er} Cuatrimestre | 4,5 |
| 65202 | Marketing I | Troncal | 1 ^{er} Cuatrimestre | 4,5 |
| 65203 | Matemática Financiera I | Troncal | 1 ^{er} Cuatrimestre | 6 |
| 65204 | Contabilidad III (Sociedades) | Troncal | 2 ^o Cuatrimestre | 4,5 |
| 65205 | Planificación Empresarial | Obligatoria | 2 ^o Cuatrimestre | 6 |
| 65206 | Introducción a la Hacienda Pública y Sistemas Fiscales | Obligatoria | 1 ^{er} Cuatrimestre | 6 |
| 65207 | Marketing II | Troncal | 2 ^o Cuatrimestre | 4,5 |
| 65208 | Fundamentos de Inversión | Troncal | 1 ^{er} Cuatrimestre | 4,5 |
| 65209 | Informática Aplicada a la Gestión de la Empresa | Troncal | 1 ^{er} Cuatrimestre | 6 |
| 65210 | Estrategias de Producción | Obligatoria | 2 ^o Cuatrimestre | 6 |
| 65211 | Introducción al Sistema Financiero | Obligatoria | 2 ^o Cuatrimestre | 6 |
| 65212 | Matemática Financiera II | Obligatoria | 2 ^o Cuatrimestre | 4,5 |

Tercer Curso

| CÓDIGO | NOMBRE ASIGNATURA | CARÁCTER | DURACIÓN | CRÉDITOS |
|--------|---|-------------|------------------------------|----------|
| 65301 | Derecho de la Empresa II (Fiscal y Laboral) | Troncal | 1 ^{er} Cuatrimestre | 6 |
| 65302 | Contabilidad de Costes I | Troncal | 1 ^{er} Cuatrimestre | 4,5 |
| 65303 | Fundamentos de Financiación | Troncal | 1 ^{er} Cuatrimestre | 4,5 |
| 65318 | Contabilidad de Costes II | Troncal | 2 ^o Cuatrimestre | 4,5 |
| 65319 | Política Económica (Objetivos e Instrumentos) | Obligatoria | 2 ^o Cuatrimestre | 4,5 |

Asignaturas Optativas

| CÓDIGO | NOMBRE ASIGNATURA | CARÁCTER | DURACIÓN | CRÉDITOS |
|--------|--|----------|------------------------------|----------|
| 65306 | Negocio Electrónico | Optativa | 1 ^{er} Cuatrimestre | 4,5 |
| 65307 | Contabilidad IV (Financiera Superior) | Optativa | 1 ^{er} Cuatrimestre | 4,5 |
| 65308 | El Marco Empresarial de la Unión Europea | Optativa | 1 ^{er} Cuatrimestre | 4,5 |
| 65309 | Gestión de Personal | Optativa | 1 ^{er} Cuatrimestre | 4,5 |
| 65311 | Renta y Dinero | Optativa | 2 ^o Cuatrimestre | 4,5 |
| 65312 | Marketing III | Optativa | 1 ^{er} Cuatrimestre | 4,5 |
| 65313 | Matemáticas Empresariales III | Optativa | 1 ^{er} Cuatrimestre | 4,5 |
| 65314 | Microeconomía (Demanda y Producción) | Optativa | 1 ^{er} Cuatrimestre | 4,5 |
| 65315 | Política comercial Común de la Unión Europea | Optativa | 1 ^{er} Cuatrimestre | 4,5 |
| 65316 | Protección de los Consumidores y Usuarios | Optativa | 1 ^{er} Cuatrimestre | 4,5 |
| 65320 | Análisis y Gestión de Cartera de Valores | Optativa | 2 ^o Cuatrimestre | 4,5 |
| 65321 | Introducción a la Auditoría | Optativa | 2 ^o Cuatrimestre | 4,5 |
| 65324 | Creación y Gestión de Pymes | Optativa | 2 ^o Cuatrimestre | 4,5 |
| 65325 | Derecho de la Competencia y de la Propiedad Industrial | Optativa | 2 ^o Cuatrimestre | 4,5 |
| 65326 | Operaciones Bancarias | Optativa | 2 ^o Cuatrimestre | 4,5 |
| 65327 | Gestión Pública | Optativa | 2 ^o Cuatrimestre | 4,5 |
| 65328 | Econometría (Introducción) | Optativa | 2 ^o Cuatrimestre | 4,5 |
| 65329 | Inflación y Crecimiento | Optativa | 2 ^o Cuatrimestre | 4,5 |
| 65330 | Métodos Cuantitativos Aplicados a la Investigación Comercial | Optativa | 2 ^o Cuatrimestre | 4,5 |
| 65331 | Microeconomía (Producción y Mercados) | Optativa | 2 ^o Cuatrimestre | 4,5 |
| 65332 | Régimen Fiscal de la Empresa | Optativa | 2 ^o Cuatrimestre | 4,5 |
| 65333 | Unión Económica y Monetaria Europea | Optativa | 2 ^o Cuatrimestre | 4,5 |
| 65334 | Valoración de Empresas | Optativa | 2 ^o Cuatrimestre | 4,5 |

DIPLOMATURA DE TURISMO

(B.O.E. 21-06-2000)

Primer Curso

| CÓDIGO | NOMBRE ASIGNATURA | CARÁCTER | DURACIÓN | CRÉDITOS |
|--------|--|----------|------------------------------|----------|
| 56171 | Lengua Inglesa I | Troncal | Anual | 10 |
| 56172 | Derecho Mercantil | Troncal | 1 ^{er} Cuatrimestre | 5 |
| 56173 | Derecho Administrativo y Legislación del Turismo | Troncal | 1 ^{er} Cuatrimestre | 5 |
| 56174 | Introducción a la Economía | Troncal | 1 ^{er} Cuatrimestre | 5 |
| 56175 | Introducción a la Economía de la | Troncal | 1 ^{er} Cuatrimestre | 5 |

| | | | | |
|-------|--|-------------|-----------------|----|
| | Empresa | | | |
| 56176 | Contabilidad Básica | Troncal | 2º Cuatrimestre | 5 |
| 56177 | Introducción al Marketing Turístico | Troncal | 2º Cuatrimestre | 5 |
| 56178 | Sociología del Turismo | Troncal | 2º Cuatrimestre | 5 |
| 56179 | Geografía de los Recursos y Actividades Turísticas | Troncal | Anual | 10 |
| 56180 | Fundamentos de Estadística Aplicados al Turismo | Obligatoria | 2º Cuatrimestre | 5 |

Segundo Curso

| CÓDIGO | NOMBRE ASIGNATURA | CARÁCTER | DURACIÓN | CRÉDITOS |
|--------|---|-------------|-----------------|----------|
| 56201 | Segunda Lengua I (Alemán) | Troncal | Anual | 10 |
| 56202 | Segunda Lengua I (Francés) | Troncal | Anual | 10 |
| 56203 | Segunda Lengua I (Italiano) | Troncal | Anual | 10 |
| 56204 | Análisis Económico del Turismo | Troncal | 1º Cuatrimestre | 5 |
| 56205 | Contabilidad de Empresas Turísticas | Troncal | 1º Cuatrimestre | 5 |
| 56206 | Dirección de Operaciones | Troncal | 1º Cuatrimestre | 5 |
| 56207 | Estructura Económica de los Mercados Turísticos | Troncal | 1º Cuatrimestre | 5 |
| 56208 | Técnicas Cuantitativas y Cualitativas para el Turismo | Troncal | 2º Cuatrimestre | 5 |
| 56209 | Planificación y Dirección de Empresas Turísticas | Obligatoria | 2º Cuatrimestre | 5 |
| 56210 | Lengua Inglesa II | Obligatoria | Anual | 10 |
| 56211 | Informática | Obligatoria | 2º Cuatrimestre | 5 |

Tercer Curso

| CÓDIGO | NOMBRE ASIGNATURA | CARÁCTER | DURACIÓN | CRÉDITOS |
|--------|---|-------------|-----------------|----------|
| 56301 | Dirección de Recursos Humanos | Troncal | 1º Cuatrimestre | 5 |
| 56302 | Comunicación y Distribución de Productos Turísticos | Troncal | 2º Cuatrimestre | 5 |
| 56303 | Patrimonio Cultural | Troncal | Anual | 10 |
| 56304 | PRACTICUM | Troncal | Anual | 10 |
| 56321 | Trabajo Fin de Carrera | Obligatoria | Anual | 5 |

Asignaturas Optativas

| CÓDIGO | NOMBRE ASIGNATURA | CARÁCTER | DURACIÓN | CRÉDITOS |
|--------|--|----------|-----------------|----------|
| 56305 | Segunda Lengua II (Alemán) | Optativa | Anual | 10 |
| 56306 | Segunda Lengua II (Francés) | Optativa | Anual | 10 |
| 56307 | Segunda Lengua II (Italiano) | Optativa | Anual | 10 |
| 56311 | Derecho Fiscal | Optativa | 1º Cuatrimestre | 5 |
| 56312 | Derecho del Trabajo | Optativa | 1º Cuatrimestre | 5 |
| 56314 | Geografía Turística del Resto del Mundo | Optativa | 1º Cuatrimestre | 5 |
| 56315 | Antropología Social | Optativa | 1º Cuatrimestre | 5 |
| 56316 | Política Económica Turística | Optativa | 1º Cuatrimestre | 5 |
| 56318 | Informática Aplicada I | Optativa | 1º Cuatrimestre | 5 |
| 56308 | Lengua Inglesa III | Optativa | 2º Cuatrimestre | 5 |
| 56309 | Museos y Ciudades Monumentales Españolas | Optativa | 2º Cuatrimestre | 5 |
| 56310 | Derecho Civil | Optativa | 2º Cuatrimestre | 5 |
| 56313 | Geografía Turística de Europa | Optativa | 2º Cuatrimestre | 5 |
| 56317 | Decisiones Empresariales | Optativa | 2º Cuatrimestre | 5 |
| 56319 | Informática Aplicada II | Optativa | 2º Cuatrimestre | 5 |
| 56320 | Psicología Social del Turismo | Optativa | 2º Cuatrimestre | 5 |

GRADO DE ECONOMÍA

Primer Curso

| CÓDIGO | NOMBRE ASIGNATURA | CARÁCTER | DURACIÓN | CRÉDITOS |
|----------|---|---------------------|------------------------------|----------|
| 6501101- | Introducción a la Microeconomía | Obligatoria | 1 ^{er} Cuatrimestre | 6 |
| 65011026 | Matemáticas para la Economía: Cálculo | Formación Básica | 1 ^{er} Cuatrimestre | 6 |
| 65011032 | Fundamentos de Contabilidad | Formación Básica | 1 ^{er} Cuatrimestre | 6 |
| 65011049 | Historia Económica Mundial | Formación Básica | 1 ^{er} Cuatrimestre | 6 |
| 65901010 | Introducción a la Economía de la Empresa | Formación Básica | 1 ^{er} Cuatrimestre | 6 |
| 65901027 | Introducción a la Macroeconomía | Obligatoria | 2 ^o Cuatrimestre | 6 |
| 60011084 | Matemáticas para la Economía: Álgebra | Formación Básica | 2 ^o Cuatrimestre | 6 |
| 65011055 | Introducción a la Estadística | Formación Básica | 2 ^o Cuatrimestre | 6 |
| 65011078 | Historia Económica España | Formación Básica | 2 ^o Cuatrimestre | 6 |
| 65011061 | Fundamentos de la Unión Europea | Formación Básica | 2 ^o Cuatrimestre | 6 |

3.2. EVOLUCIÓN DEL ALUMNADO EN LA FACULTAD

| TITULACIONES | CURSO 07/08 | CURSO 08/09 | CURSO 09/10 |
|---------------------------------------|-------------|-------------|-------------|
| A.D.E. | 7.084 | 6.893 | 7.039 |
| ECONOMIA | 3.137 | 3.288 | 2.431 |
| TURISMO (DIPLOMATURA) | 5.798 | 5.872 | 5.800 |
| CC EMPRESARIALES (DIPLOMATURA) | 6.876 | 8.745 | 8.046 |
| GRADO DE ECONOMIA* | - | - | 3.068 |
| TOTAL | 22.895 | 24.798 | 26.384 |

(*) Datos provisionales hasta la confirmación de las matrículas

Evolución del número de estudiantes en la Facultad

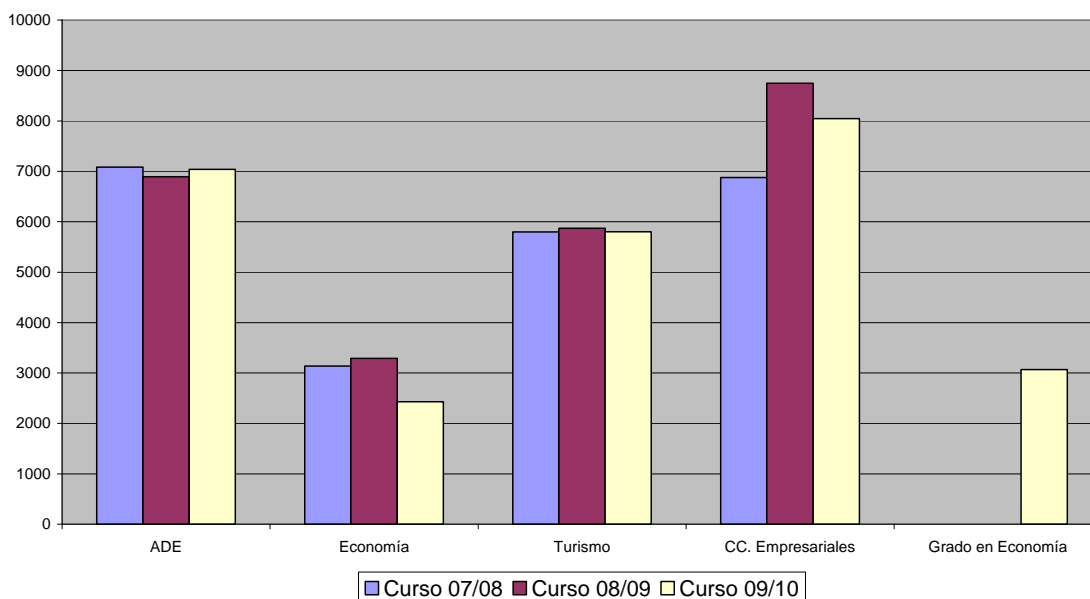

Curso 07/08

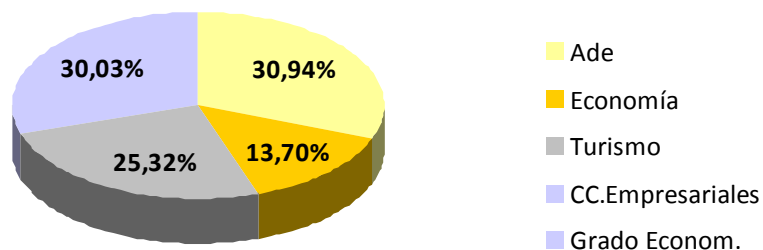

Curso 08/09

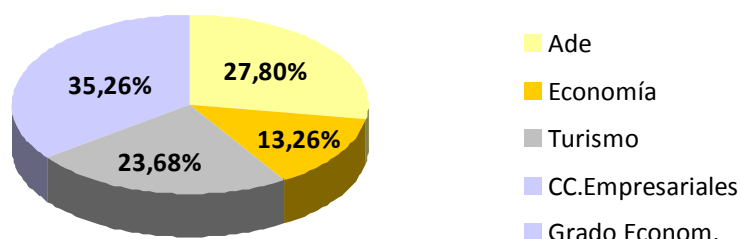

Curso 09/10

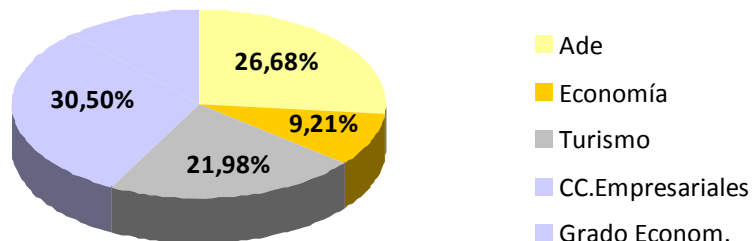

4. INVESTIGACIÓN

4.1 Tesis Doctorales

D^a. Maria Pilar ALBERCA OLIVER: *“Eficiencia técnica y productividad total de los factores en empresas hoteleras en España”*

Director: Dra. Petra MATEOS APARICIO-MORALES

Codirector: Dr. Carlos RODRIGO ILLERA

Fecha de Lectura: 14 de enero de 2009

D^a. Maria del Carmen Juliana SORIA BRAVO: *“Influencias de la estrategia Downsizing sobre la estructura formal de la empresa: análisis caso de Telefónica”*

Director: Dr. Alfonso HERREO de EGAÑA ESPINOSA DE LOS MONTEROS

Codirector: Dr. Santiago GARRIDO BUJ

Fecha de Lectura: 15 de enero de 2009

D. Enrique MARZAL LOPEZ: *“Análisis del gobierno corporativo en el sector de los medios de comunicación en España”*

Director: Dra. Teresa HERRADOR ALCAIDE

Fecha de Lectura: 5 de febrero de 2009

D^a. Alicia BARROSO LUDEÑA: *“Publicidad y demanda en productos diferenciados: evidencias para el mercado automovilístico español”*

Director: Dr. Gerard LLOBET

Codirector: Dr. Jordi JAUMANDREU

Fecha de Lectura: 16 de marzo de 2009

D. José Manuel PIÑEIRO BECERRA: *“Un análisis de la evolución de la Banca mediana española a través de la teoría de los recursos y capacidades y el análisis del entorno”*

Director: Dr. Santiago GARRIDO BUJ

Fecha de Lectura: 10 de junio de 2009

D. Álvaro GOMEZ VIEITES: *“Estudio de los factores que inciden en el desarrollo de las actividades de I+D+I y de su impacto en los resultados empresariales. Aplicación a las empresas manufactureras españolas”*

Director: Dr. Jose Luís CALVO GONZALEZ

Fecha de Lectura: 17 de junio de 2009

D. Juan Carlos SANCHEZ FIGUEROA: *“La Administración Pública en la Sociedad de la Información: antecedentes de la adopción de las iniciativas de gobierno electrónico por los ciudadanos”*

Director: Dr. Ramón RUFÍN MORENO

Fecha de Lectura: 23 de junio de 2009

D. José Aureliano MARTIN SEGURA: *“Inmigración y delincuencia como problemas de Salud Pública”*

Director: Dr. José María LABEAGA AZCONA

Codirector: Dr. José Luís NAVARRO ESPINARES

Fecha de Lectura: 30 de junio de 2009

D. José Joaquín MORTE MOLINA: *“Determinantes de la inversión extranjera directa en el sector bancario: evidencias de los países de Europa Central y del Este”*

Director: Dr. Francisco Javier GARCIA-VERDUGO SALES

Fecha de Lectura: 13 de julio de 2009

D^a. Emma BERENGUER CARCELES: *“La estimación de la estructura temporal de los tipos de interés: metodología y aplicaciones”*

Director: Dr. Juan Manuel NAVE PINEDA

Codirector: Dr. Ricardo JIMENO NOGUES

Fecha de Lectura: 14 de julio de 2009

D. Mario Jose PEREZ RUILOPEZ: *“Estudios histórico-económico de las exportaciones en cantidades de vino de Jerez de los años 1700-1998”*

Director: Dr. Nelson Julio ALVAREZ VAZQUEZ
Fecha de Lectura: 12 de noviembre de 2009

D. Alfonso ZARATE CONDE: *“Aspectos relativos a la inversión del sector eléctrico español ante el desafío del protocolo de Kyoto”*
Director: Dr. Rafael MORALES-ARCE MACÍAS
Fecha de Lectura: 24 de noviembre de 2009

D^a. Carolina COSCULLUELA MARTINEZ: *“Efectos del stock del capital en la producción y el empleo de la economía española”*
Director: Dr. Rafael FLORES DE FRUTOS
Fecha de Lectura: 9 de diciembre de 2009

D. Jesús MORCILLO BELLIDO: *“Mejora de la competitividad en la industria alimentaria española a través del desarrollo de capacidades en alianzas”*
Directora: Dra. Beatriz RODRIGO MOYA
Fecha de Lectura: 14 de diciembre de 2009

4.2 Premios Extraordinarios convocatoria 2008/2009

SECCIÓN ADE:

D^a. Maria José FONCUBIERTA RODRIGUEZ: *“La incidencia de los acuerdos nacionales de formación continua en la pequeña y mediana empresa del Campo de Gibraltar”*
Director: Beatriz RODRIGO MOYA
Fecha de Lectura: 7 de noviembre de 2008

D^a. Maria Pilar ALBERCA OLIVER: *“Eficiencia técnica y productividad total de los factores en empresas hoteleras en España”*
Director: Petra MATEOS APARICIO-MORALES
Codirector: Carlos RODRIGO ILLERA
Fecha de Lectura: 14 de enero de 2009

SECCIÓN ECONOMÍA:

D. José Aureliano MARTIN SEGURA: *“Inmigración y delincuencia como problemas de Salud Pública”*
Director: José María LABEAGA AZCONA
Codirector: José Luís NAVARRO ESPINARES
Fecha de Lectura: 30 de junio de 2009

D. Álvaro GOMEZ VIEITES: *“Estudio de los factores que inciden en el desarrollo de las actividades de I+D+I y de su impacto en los resultados empresariales. Aplicación a las empresas manufactureras españolas”*
Director: Jose Luís CALVO GONZALEZ
Fecha de Lectura: 17 de junio de 2009

5. ELABORACIÓN DE LOS NUEVOS PLANES

La ANECA informó favorablemente sobre las Memorias de Verificación de los Nuevos Títulos de Grado, que fueron remitidas a la ANECA para su verificación y posterior aprobación, en su caso, por el Consejo de Universidades.

La Junta de Facultad de 9/01/2009 aprobó la creación de las siguientes Comisiones:

- Comisión de Reconocimiento de Créditos
- Comisión de los Títulos de Grado de Economía, ADE y Turismo.

En las Comisiones de los Títulos se contempla la representación de los Departamentos, Tutores y Estudiantes.

La Comisión del Título de Economía se constituyó el 18/03/09 y se reunió en dos ocasiones durante el año 2009, los días 06/05/2009 y 02/07/2009. Dicha Comisión, a la vista de los informes emitidos por los Departamentos y por el IUED, realizó los trabajos de revisión y aprobación de las Guías del curso y materiales básicos correspondientes al primer curso del Grado. Se puso en marcha el primer curso del Grado de Economía, habiéndose presentado 3.040 solicitudes de matrícula, realidad que ha superado en diez veces a la previsión inicial.

Las Comisiones de los Títulos de ADE y Turismo se constituyeron el día 06/05/2009 y, finalmente, la Comisión de Reconocimiento de Créditos se constituyó el 29/10/2009.

Se completaron y difundieron las Tablas de Equivalencia del Grado de Economía con los títulos actuales (en extinción) y extinguidos de la Facultad de Ciencias Económicas y Empresariales de la UNED y con los títulos actuales de otras universidades. Estas tablas fueron aprobadas en la Junta de Facultad celebrada el día 2 de diciembre.

Los becarios seleccionados al efecto han realizado labores de apoyo a los equipos docentes y a la Coordinación de los Grados.

Toda la información sobre los nuevos planes de estudio, incluyendo un documento explicativo sobre la entrada en vigor de los nuevos planes, está a disposición de la comunidad universitaria a través de la página web de la Facultad de Ciencias Económicas y Empresariales

6. PROGRAMAS RADIOFÓNICOS

La Facultad de Ciencias Económicas y Empresariales de la UNED ha emitido, a lo largo del año 2009, un programa de radio dirigido a los estudiantes matriculados en las licenciaturas de Economía y Administración y Dirección de Empresas y en las diplomaturas de Turismo y Ciencias Empresariales y, desde Octubre de 2009, también a los estudiantes matriculados en el nuevo grado de Economía. El programa, emitido con el título *Revista de Economía, Empresa y Turismo*, ha tenido por finalidad completar y mejorar el proceso de aprendizaje de los alumnos e informarles sobre los estudios que están realizando. La programación se ha distribuido en 31 sesiones, emitidas los jueves de 6:00 a 7:00 h a través de Radio Nacional de España (Radio 3 - FM) y también ha sido accesible por Internet a través del CanalUNED (<http://www.canaluned.com>).

En dicho espacio se han incluido programas breves (diez minutos aproximadamente), en los que se han tratado aspectos puntuales de la actualidad económica y universitaria,

junto a programas más extensos (veinte minutos aproximadamente) en los que se ha profundizado más en los temas analizados.

Durante el año 2009 se han tratado cuestiones muy diversas, destacando todas las relacionadas con la crisis económica y financiera, tanto española como mundial, incidiendo especialmente en los problemas de la economía española. Los profesores han hecho también programas sobre aspectos que consideraban de interés para el alumnado, como es la implantación y puesta en marcha de los nuevos Títulos de Grado, así como sobre temas relacionados con sus publicaciones o proyectos de investigación. En varios programas se ha contado también con la participación de personas relevantes del ámbito académico y empresarial.

7. GESTIÓN PRESUPUESTARIA

EJECUCIÓN PRESUPUESTO DE LA FACULTAD A 31/12/2009

Unidad **Código** 21DM00 FA. DE CI. EC. Y EM.
 Programa 322C

(Unidades en Euros)

| CONCEPTO | Crédito Inicial | Crédito Total | Créditos Disponibles | Crédito gastado |
|-------------------------------|-------------------|-------------------|----------------------|------------------|
| 213 REPAR.MANTEN.CONSERV.MAQU | 8.000,00 | 8.000,00 | 5.996,50 | 2.003,50 |
| Subtotal (Euros) Artículo 21 | 8.000,00 | 8.000,00 | 5.996,50 | 2.003,50 |
| 220 MATERIAL DE OFICINA | 21.500,00 | 21.500,00 | 1.353,03 | 20.146,97 |
| 222 COMUNICACIONES | 4.000,00 | 4.000,00 | 2.033,00 | 1.967,00 |
| 223 TRANSPORTES | 0,00 | -371,38 | -371,38 | 371,38 |
| 226 GASTOS DIVERSOS | 24.848,82 | 76.601,41 | 60.032,85 | 16.568,56 |
| 227 TRABAJOS REALIZADOS POR O | 13.000,00 | 13.000,00 | 3.821,43 | 9.178,57 |
| Subtotal (Euros) Artículo 22 | 63.348,82 | 114.730,03 | 66.868,93 | 47.861,10 |
| 230 DIETAS | 2.500,00 | 2.500,00 | 2.350,40 | 149,60 |
| 231 LOCOMOCION | 3.000,00 | 3.000,00 | 2.839,30 | 160,70 |
| Subtotal (Euros) Artículo 23 | 5.500,00 | 5.500,00 | 5.189,70 | 310,30 |
| Subtotal (Euros) Capítulo 2 | 76.848,82 | 128.230,03 | 78.055,13 | 50.174,90 |
| 622 MAQUINARIA,INSTALACIONES | 4.000,00 | 4.000,00 | 3.523,22 | 476,78 |
| 624 MOBILIARIO Y ENSERES | 13.000,00 | 13.000,00 | 9.960,42 | 3.039,58 |
| 625 EQUIPOS INFORMATICOS | 18.000,00 | 18.000,00 | 9.167,40 | 8.832,60 |
| Subtotal (Euros) Artículo 62 | 35.000,00 | 35.000,00 | 22.651,04 | 12.348,96 |
| Subtotal (Euros) Capítulo 6 | 35.000,00 | 35.000,00 | 22.651,04 | 12.348,96 |
| TOTAL (Euros) | 111.848,82 | 163.230,03 | 100.706,17 | 62.523,86 |