



FACULTAD CC. ECONÓMICAS Y EMPRESARIALES

MEMORIA ANUAL 2008

INDICE

	Pag.
1. PRESENTACIÓN	2
2. ORGANIZACIÓN ACADÉMICA	3
2.1. EQUIPO DECANAL Y DIRECTORES DE DEPARTAMENTO.....	3
2.2. PROFESORADO	4
2.3. PERSONAL DE ADMINISTRACIÓN Y SERVICIO	7
2.4. REPRESENTANTES DE PROFESORES TUTORES.....	9
2.5. REPRESENTANTES DE ESTUDIANTES.....	9
3. DOCENCIA.....	10
3.1. DEPARTAMENTOS	10
3.2. COMISIONES.....	10
3.3. PLAN DE ESTUDIOS.....	12
4. INVESTIGACIÓN	29
4.1 Tesis Doctorales.....	29
4.2 Premios Extraordinarios.....	29
5. ELABORACIÓN DE LOS NUEVOS PLANES	29
6. PROGRAMAS RADIOFÓNICOS.....	30
7. GESTIÓN PRESUPUESTARIA	31

1. PRESENTACIÓN

En cumplimiento de la normativa vigente, en esta publicación se describe la información relativa a la composición, estructura académica y administrativa, actividades y asuntos económicos de la Facultad de Ciencias Económicas y Empresariales del año 2008.

Entre las actividades más destacadas de la Facultad en el año 2008 se encuentra el diseño y aprobación de los nuevos planes de estudio, atendiendo a las exigencias del Espacio Europeo de Educación Superior (EEES). En la Junta de Facultad de septiembre de 2008 se aprobaron tres planes de estudio: Graduado en Economía, Graduado en Administración y Dirección de Empresas (ADE) y Graduado en Turismo. Dichos planes fueron aprobados por el Consejo de Gobierno de la UNED y remitidos a la Agencia Nacional de Evaluación de la Calidad (ANECA) para su evaluación.

Los nuevos planes de estudio sustituirán a los vigentes de licenciatura y diplomatura. El título de Grado en Economía sucederá a la Licenciatura de Economía, el Grado en ADE sustituirá a la Licenciatura de Administración y Dirección de Empresas y a la Diplomatura en Empresariales; y el Grado en Turismo a la Diplomatura de Turismo. El comienzo de la implantación de los nuevos títulos de grado está previsto para el curso 2009/2010 el grado en Economía y para el curso 2010/2011 los de ADE y Turismo.

En el curso 2008/09 se ha experimentado un incremento de más del 20% en las matrículas de alumnos en las distintas titulaciones de la Facultad superando la cifra de 26.000 estudiantes lo que hace que la Facultad sea por segundo año consecutivo la primera de la UNED en cuanto a número de alumnos y muestra el interés que nuestras enseñanzas y titulaciones tiene en el conjunto de la oferta educativa española.

Este incremento en el número de estudiantes se ha realizado manteniendo casi constante el personal docente e investigador y el personal de administración y servicios afecto a la Facultad que ha asumido con dedicación la mayor carga de trabajo y sin que se vea reducida, en el caso del profesorado, la actividad investigadora.

Reconocemos y agradecemos la participación y el interés del profesorado, del personal de administración y servicios, de los profesores tutores y de los estudiantes de la Facultad en las actividades desarrolladas durante este año que han permitido alcanzar con éxito los objetivos establecidos por la UNED y por la Facultad.

Amelia Pérez Zabaleta
DECANA

Junio 2009

2. ORGANIZACIÓN ACADÉMICA

2.1. EQUIPO DECANAL Y DIRECTORES DE DEPARTAMENTO

Organización Académica

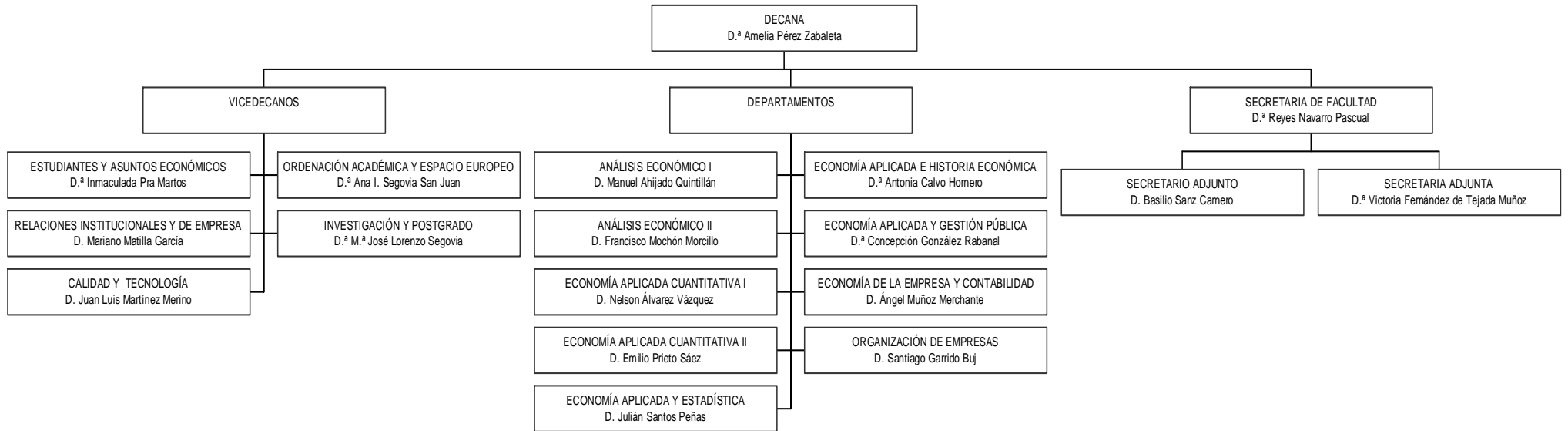

2.2. PROFESORADO

Catedráticos

Ahijado Quintillán, Manuel
Álvarez Vázquez, Nelson Julio
Arasa Medina, M^a. del Carmen
Besteiro Varela, M^a. Avelina
Calvo Hornero, Antonia
Castejón Montijano, Rafael
Castellano Real, Francisco
Conde Collado, Javier
Corona Romero, Enrique
Garrido Buj, Santiago
Gimeno Ullastres, Juan A.
González González, Manuel Jesús
Gonzalo González, Leopoldo
Guirola López, Jose Manuel
Iranzo Martín, Juan Emilio
Labeaga Azcona, Jose M^a
Marín Quemada, José M^a
Mateos-Aparicio Morales, Petra
Mochón Morcillo, Francisco
Morales-Arce Macias, Rafael
Muñoz Merchante, Ángel
Pablo López, Andrés de
Pampillón Fernández, Fernando
Pérez Gorostegui, Eduardo
Prieto Sáez, Emilio
Rodrigo Illera, Carlos
Rodríguez Ruiz, Julián
Santos Peñas, Julián
Urías Valiente, Jesús

Profesores Titulares de Universidad y Escuela

Álvarez Arza, M^a. José
Álvarez López, Alberto Augusto
Andréu García, José Miguel
Arguedas Sanz, Raquel
Arranz Peña, M^a. De Las Nieves
Barreiro Pereira, Fernando
Bort Canuto, Antonio Miguel
Calvo González, José Luís
Campo Moreno, Paloma Del
Collado Medina, José
Conde López, Alejandro

Cuesta González, Marta De La
Diego Ángeles, Pablo De
Escobedo López, M^a. Isabel
Escribano Francés, Gonzalo
Fernández De Tejada Muñoz, Victoria
Fuente Sánchez, Damián De La
García Llamas, M^a. Del Carmen
García-Verdugo Sales, Francisco Javier
Garín Muñoz, M^a Teresa
Gil Luezas, Carmen
González Crespo, Demetrio
González Rabanal M. Concepción
González Romero, Arturo
Gutiérrez Díaz, Gerardo
Gutiérrez López, M^a. Pilar
Guzmán Justicia, Luís
Hernández Benítez, Mauro
Herrador Alcaide, Teresa Carmen
Ibáñez Blanco, Félix
Izquierdo Llanes, Gregorio
Juez Martel, Pedro
López Martínez, Jose Humberto
López Moran, Lorena
Lopo López, Antonia
Lorenzo Segovia, Maria José
Martín Garrido, Francisco Javier
Martín Marcos, Ana
Martín Molina, Pedro Bautista
Martínez Álvarez, José Antonio
Martínez De Dios, José
Martínez Merino, Juan Luís
Matilla García, Mariano
Méndez Pérez, Esther
Moral Rincón, M^a Jose
Muñoz Alamillos, Ángel
Navarro Pascual, Reyes
Nogueras Lozano, M^a. Teresa
Núñez Romero-Balmas, Clara E.
Paniagua Soto, Francisco Jesús
Pedrosa Rodríguez, Mónica
Peinado López, M^a Amalia
Pérez González, Luis Ángel
Pérez Zabaleta, M^a Amelia
Pinto Moscoso, Manuel
Rodrigo Moya, Beatriz
Rodríguez Barrio, Jesús
Rufin Moreno, Ramón

Saavedra Robledo, Irene
Salido Herraiz, Javier
Sanchiz Garrote, León Jesús
Santamaría Lancho, Miguel
Sastre Jiménez, Luis Miguel
Segovia San Juan, Ana Isabel
Solórzano García, Marta
Tamayo Lorenzo, Pedro Antonio
Tranchez Martín, José Manuel
Velasco Murviedro, Carlos
Veuthey Cilveti, Luis Jesús

Profesores Eméritos

Requeijo González, Jaime
Rodríguez Carrasco, José Manuel
Simón Segura, Francisco

Profesores Contratados Doctor

Bernardos Sanz, José Ubaldo
Gómez Barroso, José Luís
Juan Díaz, Rebeca De
López Eguilaz, Máxima Juliana
Mochón Sáez, Asunción
Navarro Ruiz, Carolina
Osuna Guerrero, Rubén
Ruza Paz-Curbera, Cristina

Profesores Asociados

Álvarez Ballesteros, Carlos
Hitos Santos, Rubén
Martín Martínez, Víctor Manuel
Martínez Torres, José Antonio
Marzo Churruca, Santiago
Mendoza Fernández, Isabel
Moreno Aragoneses, Julio
Oliver Yébenes, Mónica
Pajuelo Gallego, Alfonso
Pereira Rodríguez, Jorge Juan
Pérez Ramírez, Jorge
Plaza Llorente, Jesús Manuel
Rivero Pérez, Ana Maria
Rodrigo Moya, Santiago
San Segundo Ontin, Augusto
Sánchez Jiménez, Susana

Segura Rodríguez, M^a. Pilar
Vivas García, David

Profesores Colaboradores

Alberca Oliver, Pilar
Alcaide Arenales, Ángel
Bejarano Vázquez, Virginia
Benito Muelas, Sonia
Blázquez De La Calle, Margarita
Castañeda Fernández, Juan Enrique
Cortes Rodríguez, Susana
Cortiñas Vázquez, Pedro Gonzalo
Escalera Izquierdo, Gregorio
González Arias, Julio
González Sánchez, Victor Manuel
Herrero Alcalde, Ana
Herrero De Egaña Espinosa, Alfonso
Ibáñez Jiménez, Eva Maria
Juberías Cáceres, Gema
López López, M^a. Dolores
Martín García, Rodrigo
Muñoz Cabanes, Alberto
Pablo Redondo, Rosana De
Parte Esteban, Laura
Pérez Pascual, Pedro Antonio
Plaza Hidalgo, Isabel
Pra Martos, Inmaculada
Rasines García, Luis Alberto
Rayego Serriñan, Pablo
Reina Paz, M^a. Dolores
Rodríguez Oromendía, Ainhoa
Rodríguez Santos, M^a. Ángeles
Sánchez Campos, M^a Del Mar
Sánchez Figueroa, Cristina
Sánchez Sánchez, Manuel José
Sanz Carnero, Basilio
Sanz Pérez, Javier
Tejera Martín, Iñigo
Trinidad Deocon, Gloria

Profesores Ayudantes

Buendía Capella, Mónica
Fernández Martín, Rosa María
Gutiérrez Fernández, M.^a Milagros
Hervas Torres, Miguel

Martín Domínguez, Isabel
Moreno Castaño, Begoña
Muñoz Martínez, Azahara
Pereira Pereira, Jesús
Pérez Estebanez, Raquel
Rodríguez Fernández, Laura
Rodríguez Fernández, Patricia
Romero Cuadrado, María
Ruiz Gómez, Luís Manuel
San Martín González, Enrique
Sánchez García, Berta
Vicente Virseda, Juan Antonio

2.3. PERSONAL DE ADMINISTRACIÓN Y SERVICIO

Administradora	Jiménez Marsa Beatriz
Negociado EconómicoJefe de Negociado.....	Salazar Camacho M^a. José
.....	López Hueros M ^a . Luisa
Jefe de Sección Alumnos	Sánchez Egurén Ana M^a
Negociado Convalidaciones ...Jefe de Negociado...	Alcudia Montes Tomas
.....	Abellería Esteban Cristina
.....	Mateos Maldonado Ana M ^a
.....	Herrera Iborra Carmen
.....	López Bricio Carmen
.....	Tovar Gutiérrez-Juárez M ^a . Cristina
.....	Lobato Toledano Elena
.....	León Crespilla Rocío
Jefe de Negociado de Turismo I	Paredes Sierra Rosa M^a
Negociado de Turismo IIJefe de Negociado.....	Hernández Sánchez Teresa
.....	Bermejo Lozano Elena
.....	Domínguez Francisco Yolanda
.....	García López M ^a . Carmen
.....	Gómez López Inmaculada
.....	Vela García Raquel
.....	Romero Ordax M ^a . Luisa
Negociado Dip. Empresariales ..Jefe de Negociado.	Holgueras Saéz M^a. José
.....	Herrera Ubeda Carlos
.....	Alonso Concejo Amparo
.....	Romero Núñez de Arenas M ^a . José
.....	De la Fuente Nevado M ^a . Josefa
.....	Sánchez Menéndez Ana
.....	Antonio Poveda Francisco
Negociado de ADE (I)Jefe de Negociado.....	Suárez Sardina Elisa
.....	Rodríguez Huerta Olga
.....	Javier Martín Antón Francisco
.....	Brun Navarro M ^a . de las Peñas
Negociado de ADE (2)Jefe de Negociado.....	Manzanas Jiménez M^a Gracia
.....	Núñez Pererira M ^a . José
.....	Fernández Pavón Ana Isabel
.....	Torrero López Paloma
Negociado de Economía ...Jefe de Negociado.....	Ruiz Moya Ángela
.....	Díaz Muñoz Maria

..... Damas Jurado Luisa

Jefe de Sección de Apoyo a la Docencia y a la Investigación

..... **Couto Santarén Begoña de**

Negociado de Secretaría.....Jefe de Negociado..... **García-Ajofrin Villarrubia Sagrario**

..... Maluenda de Miguel Antonio

..... Baena Ruiz Dolores

..... Trujillo Trujillo M^a José

Negociado Apoyo Docencia y a la Investigación.

.....Jefe de Negociado..... **González Carrillo M^a. del Pilar**

..... Hierro Díaz M^a. Elena

..... Díaz Sánchez Mónica

..... Carvajal Marqués Gustavo

Negociado Apoyo Docencia y a la Investigación

.....Jefe de Negociado..... **Berguio Lavesa Azucena**

..... González Fernández Dionisio

..... Gamo Bonifacio Antonio

..... Ruiz Díaz José

Jefe de Negociado de Posgrado y tercer ciclo

..... **García Izquierdo M^a Isabel**

Secretaría de Decanato.....Jefe de Negociado..... **Lopo López Virginia Teresa**

..... Caballero Talavera Carmen

..... Elósegui Egoscozabal Beatriz

..... Colino Lera Esteban

2.4. REPRESENTANTES DE PROFESORES TUTORES

Lázaro Francia, Maria Ángeles
Molí Quintilla, Jerónimo Ramón
Morales Ortega, Jose Luís
San Martín Nemesio, Antonio Santiago

2.5. REPRESENTANTES DE ESTUDIANTES

Lorente López, Consuelo
Bonete Torralba, Francisco
Cuesta Pizarro, M^a Olga
Espadas García, Beatriz
Fernández Díaz, Sabela
Hinojosa López, Antonio
Lacasta Clemente, Jesús
Martín González, Cristina
Molina Olías, Jose Ángel
Navarro Lorente, David
Roy Zuara, Yolanda
Martín Medina, Jordi
Morin Trujillo, Sixto Daniel

3. ORGANIZACIÓN ACADÉMICA

3.1. DEPARTAMENTOS

- ✚ ANALISIS ECONOMICO I
- ✚ ANALISIS ECONOMICO II
- ✚ ECONOMIA APLICADA CUANTITATIVA I
- ✚ ECONOMIA APLICADA CUANTITATIVA II
- ✚ ECONOMIA APLICADA Y ESTADISTICA
- ✚ ECONOMIA APLICADA E HISTORIA ECONOMICA
- ✚ ECONOMIA APLICADA Y GESTIÓN PÚBLICA
- ✚ ECONOMIA DE LA EMPRESA Y CONTABILIDAD
- ✚ ORGANIZACIÓN DE EMPRESAS

3.2. COMISIONES

3.2.1. Comisión de Convalidaciones

- Segovia San Juan, Ana (Vicedecana de Ordenación Académica y Espacio Europeo)
- Navarro Pascual, Reyes (Secretaria)
- Bort Canuto, Antonio (Análisis Económico II)
- Cortiñas Vázquez, Pedro (Econ. Aplicada y Estadística)
- García Llamas, Carmen (Cuantitativa I)
- Nogueras Lozano, Teresa (Economía de la Emp. y Contabilidad)
- Osuna Guerrero, Rubén (Análisis Económico I)
- Pinto Moscoso, Manuel (Economía Aplicada y Gestión Pública)
- Rodrigo Moya, Beatriz (Organización de Empresas)
- Sánchez Sánchez, Manuel J. (Economía Aplicada Cuantitativa II)
- Sanchís Garrote, León (Econ. Aplicada e Historia Económica)
- Sánchez Eguren, Ana (P.A.S)

3.2.2. Comisión de Investigación y Postgrado

- Lorenzo Segovia, M^a José (Vicedecana de Investigación y Postgrado y Presidenta de la Comisión)
- Navarro Pascual, Reyes (Secretaria)
- Ahijado Quintillán, Manuel (Análisis Económico I)
- Álvarez Vázquez, Nelson (Economía Aplicada Cuantitativa I)
- Calvo Hornero, Antonia (Econ. Aplicada e H^a Económica)
- Garrido Buj, Santiago (Organización de Empresas)
- González Rabanal, Miriam (Economía Aplicada y Gestión Pública)
- Mochón Morcillo, Francisco (Análisis Económico II)
- Muñoz Merchante, Ángel (Economía de la Empresa y Contabilidad)
- Prieto Sáez, Emilio (Economía Aplicada Cuantitativa II)
- Santos Peña, Julián (Economía Aplicada y Estadística)

3.2.3. Tribunal de Compensación

- Pra Martos, Inmaculada (Vicedecana de Estudiantes y Asuntos Económicos)
- Rodríguez Barrio, Jesús
- Urías Valiente, Jesús
- Navarro Pascual, Reyes (Secretaria)

3.2.4. Tribuna de Pruebas de Aptitud

Tribunal Diplomatura de Turismo

Presidente: Rodrigo Moya, Beatríz
Secretario: Parte Esteban, Laura
Vocal: Ruipérez García, Germán
Vocal: Calzada Conde, M^a Ángeles
Vocal: Campo Moreno, Paloma del

Tribunal ADE y Economía

Presidente: Santos Peña, Julián
Secretario: Barreiro Pereira, Fernando
Vocal: Escalera Izquierdo, Gregorio
Vocal: Rodríguez Ruiz, Julián
Vocal: Benito Muelas, Sonia

3.3. PLAN DE ESTUDIOS

ADMINISTRACIÓN Y DIRECCIÓN DE EMPRESAS PLAN 1995 (BOE 14-02-95)

PRIMER CICLO

Primer Curso

CÓDIGO	NOMBREASIGNATURA	CARÁCTER	DURACIÓN	CRÉDITOS
42101	Introducción a la Economía de la Empresas	Troncal	1 ^{er} Cuatrimestre	6
42102	Introducción a la Contabilidad	Troncal	1 ^{er} Cuatrimestre	6
42103	Matemáticas I	Troncal	1 ^{er} Cuatrimestre	6
42104	Estructura Económica Mundial	Troncal	1 ^{er} Cuatrimestre	6
42105	Introducción a la Microeconomía	Obligatoria	1 ^{er} Cuatrimestre	6
42106	Objetivos, Medios y Planificación Empresarial	Obligatoria	2 ^o Cuatrimestre	6
42107	Contabilidad Financiera	Obligatoria	2 ^o Cuatrimestre	6
42108	Matemáticas II	Obligatoria	2 ^o Cuatrimestre	6
42109	Introducción a la Macroeconomía	Obligatoria	2 ^o Cuatrimestre	6
42110	Historia Económica	Obligatoria	2 ^o Cuatrimestre	6

Segundo Curso

CÓDIGO	NOMBREASIGNATURA	CARÁCTER	DURACIÓN	CRÉDITOS
42201	Fundamentos de Inversión y Financiación	Troncal	1 ^{er} Cuatrimestre	6
42202	Introducción a la Estadística	Troncal	1 ^{er} Cuatrimestre	6
42203	Microeconomía I	Troncal	1 ^{er} Cuatrimestre	6
42204	Derecho de la Empresa	Troncal	1 ^{er} Cuatrimestre	6

42205	Contabilidad Financiera Superior	Obligatoria	1 ^{er} Cuatrimestre	6
42206	Matemáticas III	Obligatoria	1 ^{er} Cuatrimestre	6
42207	Estructura Económica de España	Troncal	2 ^o Cuatrimestre	6
42208	Macroeconomía I	Troncal	2 ^o Cuatrimestre	6
42209	Estadística Empresarial	Obligatoria	2 ^o Cuatrimestre	6
42210	Dirección de la Producción	Obligatoria	2 ^o Cuatrimestre	6
42211	Contabilidad de Sociedades	Obligatoria	2 ^o Cuatrimestre	6

Tercer Curso

CÓDIGO	NOMBREASIGNATURA	CARÁCTER	DURACIÓN	CRÉDITOS
42301	Contabilidad de Costes	Troncal	1 ^{er} Cuatrimestre	6
42302	Matemáticas de las Operaciones Financieras I	Troncal	1 ^{er} Cuatrimestre	6
42303	Microeconomía II	Troncal	1 ^{er} Cuatrimestre	6
42304	Fundamentos de Marketing	Obligatoria	1 ^{er} Cuatrimestre	6
42305	Hacienda Pública y Sistemas Fiscales	Obligatoria	1 ^{er} Cuatrimestre	6
42306	Introducción a la Econometría	Troncal	2 ^o Cuatrimestre	6
42307	Macroeconomía II	Troncal	2 ^o Cuatrimestre	6
42308	Matemáticas de las Operaciones Financieras II	Obligatoria	2 ^o Cuatrimestre	6
42309	Política Económica	Obligatoria	2 ^o Cuatrimestre	6
42310	Sistema Financiero Español	Obligatoria	2 ^o Cuatrimestre	6
42311	Contabilidad de Gestión	Obligatoria	2 ^o Cuatrimestre	6

SEGUNDO CICLO

Cuarto Curso

CÓDIGO	NOMBREASIGNATURA	CARÁCTER	DURACIÓN	CRÉDITOS
42401	Teoría de la Inversión	Troncal	1 ^{er} Cuatrimestre	4,5
42402	Consolidación de Estados Financieros	Troncal	1 ^{er} Cuatrimestre	4,5
42403	Econometría I	Troncal	1 ^{er} Cuatrimestre	4,5
42404	Dirección de Recursos Humanos	Obligatoria	1 ^{er} Cuatrimestre	4,5
42405	Dirección Estratégica	Troncal	2 ^o Cuatrimestre	4,5
42406	Análisis de Estados Financieros	Troncal	2 ^o Cuatrimestre	4,5
42407	Teoría de la Financiación	Troncal	2 ^o Cuatrimestre	4,5
42408	Econometría II	Troncal	2 ^o Cuatrimestre	4,5

Asignaturas Optativas por Especialidades

CÓDIGO	NOMBRE ASIGNATURA	CARÁCTER	DURACIÓN	CRÉDITOS
Contabilidad y Auditoria				
42409	Contabilidad Sectorial	Optativa	1 ^{er} Cuatrimestre	4,5
42412	Auditoria Financiera	Optativa	2 ^o Cuatrimestre	4,5
Finanzas				
42410	Teoría del Dinero y de la Banca	Optativa	1 ^{er} Cuatrimestre	4,5
42413	Problemas y Tendencias Actuales en el Sistema Financiero Español	Optativa	2 ^o Cuatrimestre	4,5
Dirección de Empresas				
42411	Aplicaciones Informáticas a la Gestión Empresarial	Optativa	1 ^{er} Cuatrimestre	4,5
42414	Derecho del Trabajo	Optativa	2 ^o Cuatrimestre	4,5

Quinto Curso

CÓDIGO	NOMBRE ASIGNATURA	CARÁCTER	DURACIÓN	CRÉDITOS
42502	Investigación Comercial	Troncal	1 ^{er} Cuatrimestre	4,5
42501	Política de la Empresa	Troncal	1 ^{er} Cuatrimestre	4,5
42503	Sistema Fiscal Español I	Obligatoria	1 ^{er} Cuatrimestre	4,5
42504	Historia Económica de la Empresa	Obligatoria	1 ^{er} Cuatrimestre	4,5
42505	Estrategias Comerciales	Troncal	2 ^o Cuatrimestre	4,5
42506	Dirección de Operaciones	Obligatoria	2 ^o Cuatrimestre	4,5
42507	Política Económica Española	Obligatoria	2 ^o Cuatrimestre	4,5
42508	Sistema Fiscal Español II	Obligatoria	2 ^o Cuatrimestre	4,5

Asignaturas Optativas por Especialidades

CÓDIGO	NOMBRE ASIGNATURA	CARÁCTER	DURACIÓN	CRÉDITOS
Contabilidad y Auditoria				
42509	Auditoria Operativa	Optativa	1 ^{er} Cuatrimestre	4,5
42510	Contabilidad y Auditoria Bancaria	Optativa	1 ^{er} Cuatrimestre	4,5
42513	Contabilidad Fiscal	Optativa	2 ^o Cuatrimestre	4,5
Finanzas				
42511	Financiación Internacional de la Empresa	Optativa	1 ^{er} Cuatrimestre	4,5
42514	Crédito y Seguro de Crédito a la Exportación	Optativa	2 ^o Cuatrimestre	4,5
42515	Fiscalidad de las Entidades y Operaciones Financieras	Optativa	2 ^o Cuatrimestre	4,5
Dirección de Empresas				
42512	Gestión de Empresas Financieras	Optativa	1 ^{er} Cuatrimestre	4,5
42516	Teoría General del Seguro	Optativa	2 ^o Cuatrimestre	4,5
42517	Fiscalidad de Consolidación y Concentración de Empresas	Optativa	2 ^o Cuatrimestre	4,5

ECONOMÍA
PLAN 1995 (BOE 14-02-95)

PRIMER CICLO

Primer Curso

CÓDIGO	NOMBRE ASIGNATURA	CARÁCTER	DURACIÓN	CRÉDITOS
43101	Historia Económica Mundial	Troncal	1 ^{er} Cuatrimestre	6
43102	Matemáticas I	Troncal	1 ^{er} Cuatrimestre	6
43103	Fundamentos de Contabilidad	Troncal	1 ^{er} Cuatrimestre	6
43104	Introducción al Derecho	Troncal	1 ^{er} Cuatrimestre	6
43105	Introducción a la Microeconomía	Obligatoria	1 ^{er} Cuatrimestre	6
43106	Historia Económica de España	Troncal	2 ^o Cuatrimestre	6
43107	Matemáticas II	Troncal	2 ^o Cuatrimestre	6
43108	Análisis e Interpretación de la Información Contable	Troncal	2 ^o Cuatrimestre	6
43109	Introducción a la Macroeconomía	Obligatoria	2 ^o Cuatrimestre	6
43110	Organización de la Unión Europea	Obligatoria	2 ^o Cuatrimestre	6

Segundo Curso

43201	Microeconomía I	Troncal	1 ^{er} Cuatrimestre	6
43202	Estructura Económica Mundial I	Troncal	1 ^{er} Cuatrimestre	6
43203	Introducción a la Estadística	Troncal	1 ^{er} Cuatrimestre	6
43204	Matemáticas III	Obligatoria	1 ^{er} Cuatrimestre	6
43205	Hacienda Pública I	Obligatoria	1 ^{er} Cuatrimestre	6

43206	Macroeconomía I	Troncal	2º Cuatrimestre	6
43207	Estadística Teórica I	Obligatoria	2º Cuatrimestre	6
43208	Estructura Económica Mundial II	Obligatoria	2º Cuatrimestre	6
43209	Hacienda Pública II	Obligatoria	2º Cuatrimestre	6
43210	Historia del Pensamiento Económico I	Obligatoria	2º Cuatrimestre	6

Tercer Curso

43301	Estructura Económica de España I	Troncal	1 ^{er} Cuatrimestre	6
43302	Microeconomía II	Troncal	1 ^{er} Cuatrimestre	6
43303	Política Económica I	Obligatoria	1 ^{er} Cuatrimestre	6
43304	Historia del Pensamiento Económico II	Obligatoria	1 ^{er} Cuatrimestre	6
43305	Estadística Teórica II	Obligatoria	1 ^{er} Cuatrimestre	6
43306	Introducción a la Economía	Troncal	2º Cuatrimestre	6
43307	Macroeconomía II	Troncal	2º Cuatrimestre	6
43308	Estructura Económica de España II	Obligatoria	2º Cuatrimestre	6
43309	Política Económica II	Obligatoria	2º Cuatrimestre	6
43310	Sistema Financiero Español	Obligatoria	2º Cuatrimestre	6

SEGUNDO CICLO

Cuarto Curso

CÓDIGO	NOMBRE ASIGNATURA	CARÁCTER	DURACIÓN	CRÉDITOS
43401	Microeconomía III	Troncal	1 ^{er}	4,5

			Cuatrimestre	
43402	Organización Económica Internacional	Troncal	1 ^{er} Cuatrimestre	4,5
43403	Econometría I	Troncal	1 ^{er} Cuatrimestre	4,5
43404	Matemáticas Avanzadas Aplicadas a la Economía	Obligatoria	1 ^{er} Cuatrimestre	4,5
43405	Macroeconomía III	Troncal	2 ^o Cuatrimestre	4,5
43406	Economía de la Empresa I	Troncal	2 ^o Cuatrimestre	4,5
43407	Política Económica Española y Comparada I	Troncal	2 ^o Cuatrimestre	4,5
43408	Econometría II	Troncal	2 ^o Cuatrimestre	4,5

Asignaturas Optativas por Especialidades

CÓDIGO	NOMBRE ASIGNATURA	CARÁCTER	DURACIÓN	CRÉDITOS
Economía Monetaria y Fiscal				
43409	Política Monetaria: Dinero y Banca	Optativa	1 ^{er} Cuatrimestre	4,5
43413	Historia Económica de los Siglos XIX y XX	Optativa	2 ^o Cuatrimestre	4,5
Análisis Económico				
43411	Economía Monetaria	Optativa	1 ^{er} Cuatrimestre	4,5
43415	Economía Abierta	Optativa	2 ^o Cuatrimestre	4,5
Economía Internacional Aplicada				
43410	La Política Comercial de la Unión Europea	Optativa	1 ^{er} Cuatrimestre	4,5
43414	La Unión Europea	Optativa	2 ^o Cuatrimestre	4,5
Economía Cuantitativa				
43412	Muestreo de Poblaciones Finitas	Optativa	1 ^{er} Cuatrimestre	4,5
43416	Modelización Aplicada a la Economía	Optativa	2 ^o Cuatrimestre	4,5

Quinto Curso

CÓDIGO	NOMBRE ASIGNATURA	CARÁCTER	DURACIÓN	CRÉDITOS
43501	Microeconomía IV	Troncal	1 ^{er} Cuatrimestre	4,5
43502	Economía del Sector Público I	Troncal	1 ^{er} Cuatrimestre	4,5
43503	Política Económica Española y Comparada II	Obligatoria	1 ^{er} Cuatrimestre	4,5
43504	Macroeconomía IV	Troncal	2 ^o Cuatrimestre	4,5
43505	Economía de la Empresa II	Troncal	2 ^o Cuatrimestre	4,5
43506	Economía del Sector Público II	Troncal	2 ^o Cuatrimestre	4,5

Asignaturas Optativas por Especialidades

CÓDIGO	NOMBRE ASIGNATURA	CARÁCTER	DURACIÓN	CRÉDITOS
Economía Monetaria y Fiscal				
43507	Sistema Tributario Español	Optativa	1 ^{er} Cuatrimestre	4,5
43508	Hacienda Autonómica y Local	Optativa	1 ^{er} Cuatrimestre	4,5
43513	Fiscalidad Internacional	Optativa	2 ^o Cuatrimestre	4,5
Análisis Económico				
43511	Economía Dinámica	Optativa	1 ^{er} Cuatrimestre	4,5
43515	Economía Industrial	Optativa	2 ^o Cuatrimestre	4,5
43516	Fundamentos Microeconómicos de La Macroeconomía	Optativa	2 ^o Cuatrimestre	4,5
Economía Internacional Aplicada				
43509	Mercados Financieros Internacionales	Optativa	1 ^{er} Cuatrimestre	4,5
43510	Economía y Política del Medio Ambiente	Optativa	1 ^{er} Cuatrimestre	4,5
43514	Historia de la Teoría Monetaria en el Mundo y su Recepción en España	Optativa	2 ^o Cuatrimestre	4,5
Economía Cuantitativa				
43512	Métodos Cuantitativos y Cualitativos Aplicados a la Economía	Optativa	1 ^{er} Cuatrimestre	4,5
43517	Modelos y Métodos de Simulación en Econometría	Optativa	2 ^o Cuatrimestre	4,5
43518	Análisis de Indicadores y Ciclos Económicos	Optativa	2 ^o Cuatrimestre	4,5

DIPLOMATURA DE CIENCIAS EMPRESARIALES

(B.O.E. 17-04-2004)

Primer Curso

CÓDIGO	NOMBRE ASIGNATURA	CARÁCTER	DURACIÓN	CRÉDITOS
65101	Economía de la Empresa I	Troncal	1 ^{er} Cuatrimestre	6
65102	Microeconomía (Introducción)	Troncal	1 ^{er} Cuatrimestre	4,5
65103	Contabilidad I (Introducción)	Troncal	1 ^{er} Cuatrimestre	4,5
65104	Derecho de la Empresa I (Civil y Mercantil)	Troncal	1 ^{er} Cuatrimestre	6
65105	Historia Económica Empresarial	Obligatoria	1 ^{er} Cuatrimestre	6
65106	Matemáticas Empresariales I	Obligatoria	1 ^{er} Cuatrimestre	4,5
65107	Economía de la Empresa II	Troncal	2 ^o Cuatrimestre	6
65108	Matemáticas Empresariales II	Troncal	2 ^o Cuatrimestre	6
65109	Economía Española y Mundial	Troncal	2 ^o Cuatrimestre	6
65110	Macroeconomía (Introducción)	Troncal	2 ^o Cuatrimestre	4,5
65111	Contabilidad II (Financiera)	Obligatoria	2 ^o Cuatrimestre	4,5
65112	Estadística I	Troncal	2 ^o Cuatrimestre	6

Segundo Curso

65201	Estadística II	Obligatoria	1 ^{er} Cuatrimestre	4,5
65202	Marketing I	Troncal	1 ^{er} Cuatrimestre	4,5
65203	Matemática Financiera I	Troncal	1 ^{er} Cuatrimestre	6
65204	Contabilidad III (Sociedades)	Troncal	2 ^o Cuatrimestre	4,5
65205	Planificación Empresarial	Obligatoria	2 ^o	6

			Cuatrimestre	
65206	Introducción a la Hacienda Pública y Sistemas Fiscales	Obligatoria	1 ^{er} Cuatrimestre	6
65207	Marketing II	Troncal	2 ^o Cuatrimestre	4,5
65208	Fundamentos de Inversión	Troncal	1 ^{er} Cuatrimestre	4,5
65209	Informática Aplicada a la Gestión de la Empresa	Troncal	1 ^{er} Cuatrimestre	6
65210	Estrategias de Producción	Obligatoria	2 ^o Cuatrimestre	6
65211	Introducción al Sistema Financiero	Obligatoria	2 ^o Cuatrimestre	6
65212	Matemática Financiera II	Obligatoria	2 ^o Cuatrimestre	4,5

Tercer Curso

65301	Derecho de la Empresa II (Fiscal y Laboral)	Troncal	1 ^{er} Cuatrimestre	6
65302	Contabilidad de Costes I	Troncal	1 ^{er} Cuatrimestre	4,5
65303	Fundamentos de Financiación	Troncal	1 ^{er} Cuatrimestre	4,5
65318	Contabilidad de Costes II	Troncal	2 ^o Cuatrimestre	4,5
65319	Política Económica (Objetivos e Instrumentos)	Obligatoria	2 ^o Cuatrimestre	4,5

Asignaturas Optativas

CÓDIGO	NOMBRE ASIGNATURA	CARÁCTER	DURACIÓN	CRÉDITOS
65306	Negocio Electrónico	Optativa	1 ^{er} Cuatrimestre	4,5
65307	Contabilidad IV (Financiera Superior)	Optativa	1 ^{er} Cuatrimestre	4,5
65308	El Marco Empresarial de la Unión Europea	Optativa	1 ^{er} Cuatrimestre	4,5
65309	Gestión de Personal	Optativa	1 ^{er} Cuatrimestre	4,5
65311	Renta y Dinero	Optativa	2 ^o Cuatrimestre	4,5
65312	Marketing III	Optativa	1 ^{er} Cuatrimestre	4,5
65313	Matemáticas Empresariales III	Optativa	1 ^{er} Cuatrimestre	4,5
65314	Microeconomía (Demanda y Producción)	Optativa	1 ^{er} Cuatrimestre	4,5
65315	Política comercial Común de la Unión Europea	Optativa	1 ^{er} Cuatrimestre	4,5
65316	Protección de los Consumidores y Usuarios	Optativa	1 ^{er} Cuatrimestre	4,5
65320	Análisis y Gestión de Cartera de Valores	Optativa	2 ^o Cuatrimestre	4,5
65321	Introducción a la Auditoria	Optativa	2 ^o Cuatrimestre	4,5

CÓDIGO	NOMBRE ASIGNATURA	CARÁCTER	DURACIÓN	CRÉDITOS
65324	Creación y Gestión de Pymes	Optativa	2º Cuatrimestre	4,5
65325	Derecho de la Competencia y de la Propiedad Industrial	Optativa	2º Cuatrimestre	4,5
65326	Operaciones Bancarias	Optativa	2º Cuatrimestre	4,5
65327	Gestión Pública	Optativa	2º Cuatrimestre	4,5
65328	Econometría (Introducción)	Optativa	2º Cuatrimestre	4,5
65329	Inflación y Crecimiento	Optativa	2º Cuatrimestre	4,5
65330	Métodos Cuantitativos Aplicados a la Investigación Comercial	Optativa	2º Cuatrimestre	4,5
65331	Microeconomía (Producción y Mercados)	Optativa	2º Cuatrimestre	4,5
65332	Régimen Fiscal de la Empresa	Optativa	2º Cuatrimestre	4,5
65333	Unión Económica y Monetaria Europea	Optativa	2º Cuatrimestre	4,5
65334	Valoración de Empresas	Optativa	2º Cuatrimestre	4,5

DIPLOMATURA DE TURISMO

(B.O.E. 21-06-2000)

Primer Curso

CÓDIGO	NOMBRE ASIGNATURA	CARÁCTER	DURACIÓN	CRÉDITOS
56171	Lengua Inglesa I	Troncal	Anual	10
56172	Derecho Mercantil	Troncal	1 ^{er} Cuatrimestre	5
56173	Derecho Administrativo y Legislación del Turismo	Troncal	1 ^{er} Cuatrimestre	5
56174	Introducción a la Economía	Troncal	1 ^{er} Cuatrimestre	5
56175	Introducción a la Economía de la Empresa	Troncal	1 ^{er} Cuatrimestre	5
56176	Contabilidad Básica	Troncal	2 ^o Cuatrimestre	5
56177	Introducción al Marketing Turístico	Troncal	2 ^o Cuatrimestre	5
56178	Sociología del Turismo	Troncal	2 ^o Cuatrimestre	5
56179	Geografía de los Recursos y Actividades Turísticas	Troncal	Anual	10
56180	Fundamentos de Estadística Aplicados al Turismo	Obligatoria	2 ^o Cuatrimestre	5

Segundo Curso

56201	Segunda Lengua I (Alemán)	Troncal	Anual	10
56202	Segunda Lengua I (Francés)	Troncal	Anual	10
56203	Segunda Lengua I (Italiano)	Troncal	Anual	10
56204	Análisis Económico del Turismo	Troncal	1 ^{er} Cuatrimestre	5
56205	Contabilidad de Empresas Turísticas	Troncal	1 ^{er} Cuatrimestre	5
56206	Dirección de Operaciones	Troncal	1 ^{er} Cuatrimestre	5
56207	Estructura Económica de los Mercados Turísticos	Troncal	1 ^{er} Cuatrimestre	5
56208	Técnicas Cuantitativas y Cualitativas para el Turismo	Troncal	2 ^o Cuatrimestre	5
56209	Planificación y Dirección de	Obligatoria	2 ^o	5

	Empresas Turísticas		Cuatrimestre	
56210	Lengua Inglesa II	Obligatoria	Anual	10
56211	Informática	Obligatoria	2º Cuatrimestre	5

Tercer Curso

56301	Dirección de Recursos Humanos	Troncal	1º Cuatrimestre	5
56302	Comunicación y Distribución de Productos Turísticos	Troncal	2º Cuatrimestre	5
56303	Patrimonio Cultural	Troncal	Anual	10
56304	PRACTICUM	Troncal	Anual	10
56321	Trabajo Fin de Carrera	Obligatoria	Anual	5

Asignaturas Optativas

CÓDIGO	NOMBRE ASIGNATURA	CARÁCTER	DURACIÓN	CRÉDITOS
56305	Segunda Lengua II (Alemán)	Optativa	Anual	10
56306	Segunda Lengua II (Francés)	Optativa	Anual	10
56307	Segunda Lengua II (Italiano)	Optativa	Anual	10
56311	Derecho Fiscal	Optativa	1º Cuatrimestre	5
56312	Derecho del Trabajo	Optativa	1º Cuatrimestre	5
56314	Geografía Turística del Resto del Mundo	Optativa	1º Cuatrimestre	5
56315	Antropología Social	Optativa	1º Cuatrimestre	5
56316	Política Económica Turística	Optativa	1º Cuatrimestre	5
56318	Informática Aplicada I	Optativa	1º Cuatrimestre	5
56308	Lengua Inglesa III	Optativa	2º Cuatrimestre	5
56309	Museos y Ciudades Monumentales Españolas	Optativa	2º Cuatrimestre	5
56310	Derecho Civil	Optativa	2º Cuatrimestre	5
56313	Geografía Turística de Europa	Optativa	2º Cuatrimestre	5

56317	Decisiones Empresariales	Optativa	2º Cuatrimestre	5
56319	Informática Aplicada II	Optativa	2º Cuatrimestre	5
56320	Psicología Social del Turismo	Optativa	2º Cuatrimestre	5

4. INVESTIGACIÓN

4.1 Tesis Doctorales

- Foncubierta Rodríguez, M^a José: “La incidencia de los acuerdos nacionales de formación continua en la PYME del Campo de Gibraltar”

Director: Beatriz Rodrigo Moya

-Esquerre de Raetsch, Gladys: “Análisis de los factores que explican la estrategia de denominación de origen como estrategia de marketing a través de un estudio de caso. La Denominación de origen protegida Queso Idiazabal en el País Vasco”

Director: Ramón Rufín Moreno

-Francia Lanzola, Heber: “Estudio de las regularidades estáticas y dinámicas de la faena (sacrificio) y precio del ganado vacuno en Uruguay”

Director: Nelson Julián Álvarez

- Castaño Guillen, Celestino: “Valoración de pequeñas empresas: una aplicación a la marca ‘Denominación de origen Dehesa de Extremadura’”

Director: Damián de la Fuente Sanchez

- Roviralta Ostalé, Enrique: “Investigación, estudio y análisis de la economía de Ceuta en la última década del siglo XX”

Director: Carlos Rodrigo Illera

4.2 Premios Extraordinarios

- Palomares Laguna, Juan: “Aplicación de las normas internacionales de la contabilidad y su convergencia con las normas contables americanas. Un análisis empírico para el sector de las comunicaciones”

Director: Enrique Corona Romero

- Pérez Ramírez, Jorge: “El uso de métodos generalmente aceptados en la estimación del valor razonable por las entidades financieras españolas”

Director: Jesús Urías Valiente

5. ELABORACIÓN DE LOS NUEVOS PLANES

Informe de las actividades realizadas para la implantación de los nuevos títulos de grado.

Con fecha 10/01/2008 se constituyó la Comisión Delegada para los Nuevos Planes de Estudio. La Comisión se reunió en 5 ocasiones durante el año 2008,

concluyendo sus funciones el 25/09/08 con la aprobación de la propuesta de plan de estudios para los Títulos de Grado en Economía, ADE y Turismo.

Para la elaboración de las Memorias de las nuevas titulaciones se constituyeron Grupos de Trabajo (uno para cada titulación), que realizaron sus funciones entre los meses de Enero y Octubre de 2008.

La Junta de Facultad se reunió en dos ocasiones para aprobar cuestiones relacionadas con los nuevos planes de estudio (11/07/08 y 25/09/08). En la última de las reuniones se aprobó la propuesta definitiva, que fue remitida al Rectorado y aprobada por el Consejo de Gobierno con fecha 23/10/08.

Entre Octubre y Diciembre de 2008 se completaron las Memorias de Verificación de los Nuevos Títulos de Grado, que fueron remitidas a la ANECA para su verificación y posterior aprobación, en su caso, por el Consejo de Universidades.

También se han realizado diversas reuniones con los Directores de Departamento, Representantes de Estudiantes y Representantes de Tutores.

Los miembros del Equipo Decanal implicados en la elaboración de la propuesta de Nuevos Planes de Estudio han participado en diversas reuniones organizadas por los Vicerrectorados de Espacio Europeo y Calidad e Innovación Docente y por el Instituto Universitario de Educación a Distancia (IUED) para la elaboración de la Propuesta de Planes y la implantación del primer curso del Grado en Economía, que empezará a impartirse en el curso 2009/2010.

Toda la información sobre los nuevos planes de estudio, incluyendo un documento explicativo sobre la entrada en vigor de los nuevos planes, ha sido puesta a disposición de la comunidad universitaria a través de la página web de la Facultad de Ciencias Económicas y Empresariales.

6. PROGRAMAS RADIOFÓNICOS

La Facultad de Ciencias Económicas y Empresariales de la UNED ha emitido, todas las semanas lectivas del curso 2008/2009 un programa de radio dirigido a los alumnos matriculados en las licenciaturas de Economía y Administración y Dirección de Empresas y en las diplomaturas de Turismo y Ciencias Empresariales. El programa, que se llama Revista de Economía, Empresa y de Turismo, tiene por finalidad completar y mejorar el proceso de aprendizaje de los alumnos e informarles sobre los estudios que están realizando. El programa se emite los jueves de 6:00 a 7:00 h a través de Radio Nacional de España (Radio 3 - FM) y por Internet, ya sea con acceso en directo o en diferido.

En dicho espacio se incluyen programas breves (diez minutos aproximadamente) en los que se tratan temas puntuales de actualidad y

programas más extensos (veinte minutos aproximadamente) en los que se aborda con mayor profundidad la materia tratada.

Durante el curso 2008/2009 se han tratado temas muy diversos, destacando todos los relacionados con la crisis económica y financiera, tanto española como mundial. Los profesores han hecho también programas sobre cuestiones que consideraban de interés para el alumnado, sobre temas en los que han centrado sus publicaciones o proyectos de investigación. En varios programas se ha contado también con la participación de personas relevantes del ámbito académico y empresarial.

7. GESTIÓN PRESUPUESTARIA

PRESUPUESTO DE GASTOS (EJERCICIO 2008)

SUBCONCEPTO	Crédito Inicial	Crédito Total	Comprom. Gastos	Obligac. Reconoc.	Pagos Brutos	Pendiente de Pago	Créditos Disp.
213 REPAR.MANTEN.CONSERV.MAQU	6.000,00	6.000,00	5.878,61	5.627,99	5.331,87	296,12	82,03
Subtotal (Euros) Concepto 213	6.000,00	6.000,00	5.878,61	5.627,99	5.331,87	296,12	82,03
216 REPAR.MANTEN.CONSERV.EQUI	500,00	500,00	0,00	0,00	0,00	0,00	500,00
Subtotal (Euros) Concepto 216	500,00	500,00	0,00	0,00	0,00	0,00	500,00
Subtotal (Euros) Artículo 21	6.500,00	6.500,00	5.878,61	5.627,99	5.331,87	296,12	582,03
220.00 ORDINARIO NO INVENTARIABL	9.000,00	9.000,00	11.231,82	11.231,82	10.268,95	962,87	-2.578,98
220.01 PRENSA, REVISTAS Y OTRAS	500,00	500,00	489,44	489,44	489,44	0,00	10,56
220.02 MATERIAL INFORMATICO NO I	7.500,00	7.500,00	4.871,92	4.871,92	4.228,42	643,50	2.615,15
Subtotal (Euros) Concepto 220	17.000,00	17.000,00	16.593,18	16.593,18	14.986,81	1.606,37	46,73
222.00 COMUNICACIONES TELEFONICA	2.999,43	1.148,62	0,00	0,00	0,00	0,00	1.148,62
222.01 COMUNICACIONES POSTALES	0,00	-144,72	0,00	0,00	0,00	0,00	-144,72
Subtotal (Euros) Concepto 222	2.999,43	1.003,90	0,00	0,00	0,00	0,00	1.003,90
223.09 ENTES PRIVADOS	0,00	-245,74	0,00	0,00	0,00	0,00	-245,74
Subtotal (Euros) Concepto 223	0,00	-245,74	0,00	0,00	0,00	0,00	-245,74
226.01 ATENC. PROTOCOL. Y REPRES	4.500,00	4.500,00	2.764,33	2.764,33	2.764,33	0,00	1.735,67
226.02 PUBLICIDAD Y PROPAGANDA	0,00	0,00	6.342,17	6.342,17	6.342,17	0,00	-6.342,17
226.04 ACUERDOS COOPERACION CIEN	500,00	500,00	0,00	0,00	0,00	0,00	500,00
226.06 REUNIONES Y CONFERENCIAS	30.238,47	50.328,36	3.144,00	3.144,00	3.144,00	0,00	47.184,36
226.07 CONVOCATORIA ALUMNOS	1.300,00	1.300,00	2.384,88	2.384,88	2.384,88	0,00	-1.084,88
226.08 CONVOCATORIA TUTORES	2.000,00	2.000,00	3.241,21	3.241,21	3.241,21	0,00	-1.241,21
Subtotal (Euros) Concepto 226	38.538,47	58.628,36	17.876,59	17.876,59	17.876,59	0,00	40.751,77
227.02 ESTUDIOS Y TRABAJOS TECNI	0,00	0,00	174,00	174,00	174,00	0,00	-174,00
227.07 TRABAJOS DE IMPRENTA:MATE	1.805,00	1.805,00	4.527,56	4.527,56	3.163,16	1.364,40	-2.744,51
227.10 OTROS	6.000,00	6.000,00	7.783,60	7.783,60	7.783,60	0,00	-1.783,60
Subtotal (Euros) Concepto 227	7.805,00	7.805,00	12.485,16	12.485,16	11.120,76	1.364,40	-4.702,11
Subtotal (Euros) Artículo 22	66.342,90	84.191,52	46.954,93	46.954,93	43.984,16	2.970,77	36.854,55
230.03 OTRAS COMISIONES DE SERVI	3.000,00	3.000,00	2.242,37	2.242,37	2.242,37	0,00	757,63
Subtotal (Euros) Concepto 230	3.000,00	3.000,00	2.242,37	2.242,37	2.242,37	0,00	757,63

PRESUPUESTO DE GASTOS (EJERCICIO 2008)

SUBCONCEPTO	Crédito Inicial	Crédito Total	Comprom. Gastos	Obligac. Reconoc.	Pagos Brutos	Pendiente de Pago	Créditos Disp.
231.03 OTRAS COMISIONES DE SERVI	3.000,00	3.000,00	2.058,74	2.058,74	2.058,74	0,00	941,26
Subtotal (Euros) Concepto 231	3.000,00	3.000,00	2.058,74	2.058,74	2.058,74	0,00	941,26
Subtotal (Euros) Artículo 23	6.000,00	6.000,00	4.301,11	4.301,11	4.301,11	0,00	1.698,89
Subtotal (Euros) Capítulo 2	78.842,90	96.691,52	57.134,65	56.884,03	53.617,14	3.266,89	39.135,47
622 MAQUINARIA,INSTALACIONES	2.500,00	2.500,00	1.910,18	1.910,18	1.910,18	0,00	589,82
Subtotal (Euros) Concepto 622	2.500,00	2.500,00	1.910,18	1.910,18	1.910,18	0,00	589,82
624 MOBILIARIO Y ENSERES	2.500,00	2.500,00	7.704,35	7.704,35	7.704,35	0,00	-5.204,35
Subtotal (Euros) Concepto 624	2.500,00	2.500,00	7.704,35	7.704,35	7.704,35	0,00	-5.204,35
625 EQUIPOS INFORMATICOS	10.000,00	36.611,00	9.575,44	9.575,44	7.307,53	2.267,91	27.035,56
Subtotal (Euros) Concepto 625	10.000,00	36.611,00	9.575,44	9.575,44	7.307,53	2.267,91	27.035,56
Subtotal (Euros) Artículo 62	15.000,00	41.611,00	19.189,97	19.189,97	16.922,06	2.267,91	22.421,03
Subtotal (Euros) Capítulo 6	15.000,00	41.611,00	19.189,97	19.189,97	16.922,06	2.267,91	22.421,03
TOTAL (Euros)	93.842,90	138.302,52	76.324,62	76.074,00	70.539,20	5.534,80	61.556,50