



FACULTAD DE CIENCIAS ECONÓMICAS Y EMPRESARIALES

MEMORIA ANUAL 2015-2016



30 de septiembre de 2016

ÍNDICE

	Pág.
1. PRESENTACIÓN.....	2
2. ORGANIZACIÓN ACADÉMICA	4
2.1. EQUIPO DECANAL	4
2.2. PROFESORADO	6
2.3. PERSONAL DE ADMINISTRACIÓN Y SERVICIOS.....	8
2.4. REPRESENTANTES DE PROFESORES TUTORES.....	10
2.5. REPRESENTANTES DE ESTUDIANTES	10
2.6. DEPARTAMENTOS.....	11
2.7. COMISIONES	11
2.8. EVOLUCIÓN DEL PERSONAL DOCENTE INVESTIGADOR Y DEL PERSONAL DE ADMINISTRACIÓN Y SERVICIOS	15
3. DOCENCIA.....	18
3.1. PLANES DE ESTUDIO	18
3.2. EVOLUCIÓN DEL ALUMNADO EN LA FACULTAD.....	23
3.3. EVOLUCIÓN DEL ALUMNADO EGRESADO DE LA FACULTAD	29
3.4. EVOLUCIÓN DEL ALUMNADO DE LOS PROGRAMAS OFICIALES DE POSGRADO DE LA FACULTAD	30
4. INVESTIGACIÓN	31
4.1. TESIS DOCTORALES	31
4.2. PREMIOS EXTRAORDINARIOS CONVOCATORIA 2013/2014	37
5. TÍTULOS DE LA FACULTAD.....	38
6. CÁTEDRAS DE LA FACULTAD.....	46
7. ESCUELA DE PRÁCTICA EMPRESARIAL	48
8. ACTIVIDADES DE DIFUSIÓN Y TRANSFERENCIA DE CONOCIMIENTOS	
49	
9. PROGRAMAS RADIOFÓNICOS	50
10. OTRAS ACTIVIDADES DE INVESTIGACIÓN REALIZADAS EN LA FACULTAD.....	56
11. GESTIÓN PRESUPUESTARIA.....	57

1. PRESENTACIÓN

La memoria de este curso académico 2015/2016 que ahora termina, de acuerdo con lo que se viene haciendo en los últimos años, trata de dar cuenta del esfuerzo e interés que la comunidad universitaria, y muy especialmente la comunidad de nuestra Facultad, ha realizado para proporcionar a todos nuestros estudiantes la mejor formación posible y el mejor servicio académico y administrativo. De acuerdo con ello, y antes que otra cosa, quiero manifestar mis palabras de agradecimiento a todos los miembros y profesionales de la Facultad de Ciencias Económicas y Empresariales, que han contribuido con gran dedicación y esfuerzo, otro año más, a este apasionante proyecto.

Entrando ya propiamente en la Memoria, para comenzar me gustaría comentar que el número de estudiantes durante el curso académico 2015/2016 ha sido de 20 729, en estudios de grado y licenciaturas (las diplomaturas se extinguieron en el curso 2014-15); y 315, en postgrados. Tras la convocatoria de septiembre de 2016, quedan extinguidas las licenciaturas de ADE y Economía. Durante el curso 2015-2016, termina la cuarta promoción de graduados en Economía y la tercera tanto de graduados en ADE como de graduados en Turismo.

Como en los cursos académicos anteriores, el **personal administrativo y de servicios (PAS)** tampoco ha podido ver nuevas incorporaciones; al contrario. De nuevo, sigue demandando que se terminen algunos módulos de ciertas aplicaciones informáticas. Ha habido mejoría en algunos aspectos de esta índole, pero sigue pendiente una solución completa. Con todo, el esfuerzo de nuestro personal administrativo y de servicios ha conseguido paliar muchos de estos efectos negativos y se ha conseguido ofrecer un servicio muy adecuado.

Respecto al **personal docente e investigador (PDI)**, es importante señalar que el número de profesores e investigadores de nuestra Facultad, en el curso académico 2015/2016, alcanza la cifra de 144. Este curso hemos visto la incorporación, aunque tímidamente, de nuevos profesores, lo cual esperamos vaya materializándose y consolidándose, aunque parece difícil poder recuperar tantos profesores como hemos perdido (debido a jubilaciones o a no renovaciones por no tener la acreditación) estos últimos cursos. Esperamos también que las circunstancias económicas permitan en breve plazo ofrecer una carrera docente realista y con garantías a todo el profesorado. En cualquier caso, y a pesar de estas circunstancias, el PDI de la Facultad de Ciencias Económicas y Empresariales sigue ofreciendo un magnífico servicio académico y docente en las distintas enseñanzas: en Grado, con tres títulos; en Posgrado, con un Máster de la Facultad, otro interfacultativo y otro más interuniversitario (además de docencia en másteres de otras facultades); y en Doctorado, con dos programas, uno de la Facultad y otro interuniversitario.

Mención quiero hacer de la labor de nuestros **tutores** en los distintos centros asociados. Su trabajo con los estudiantes, con quienes están en contacto directo, es muchas veces imprescindible para transmitir de la mejor manera posible las enseñanzas que impartimos en la Facultad, y son uno de los soportes para nuestra metodología de enseñanza.

Durante este curso académico se extinguió la Cátedra Telefónica-UNED de Responsabilidad Corporativa y Sostenibilidad. Las diferentes actividades desarrolladas por las Cátedras Universidad-Empresa que la Facultad tiene adscritas (Cátedra STANLEY y Cátedra AQUAE) se ajustan a las demandas y desafíos de las nuevas realidades. Estos son también objetivos de nuestra Escuela de Práctica Empresarial (EPE).

Por otra parte, haciendo un breve repaso de las diferentes actividades académicas (y también culturales) que se han desarrollado durante este curso académico 2015/2016, podemos destacar el acto académico del **Día de la Facultad**, celebrado el 26 de abril con motivo de la festividad de San Vicente Ferrer, patrón de los estudiantes de Economía y Empresa, y que estuvo presidido por nuestro Rector. Este año pudimos contar con la participación del decano presidente del Colegio de Economistas de Madrid, D. Pascual Fernández Martínez. En este acto se entregaron medallas a dos profesores jubilados: los profesores Carmen Arasa Medina y Luis Ángel Pérez González. También se hizo entrega de la medalla de la facultad a la Profa. Amelia Pérez Zabaleta, en reconocimiento a su labor al frente del decanato durante siete años. Se procedió a la entrega de diplomas a la segunda promoción del Grado en Administración y Dirección de Empresas, a la segunda del Grado en Turismo, a la tercera del Grado en Economía y a la tercera del Máster Universitario en Investigación en Economía. El número de egresados en el curso 2014-15 fue de 917.

Queremos destacar la celebración de numerosas e importantes **actividades de investigación**, entre las que destaca un congreso internacional: *4th International Conference on Dynamics, Games and Science: Decision models in a complex economy*, en junio de 2016. Asistieron investigadores de prestigio de varios centros nacionales y extranjeros, y también muchos de la propia UNED, así como estudiantes de máster y de doctorado, lo que convirtió el congreso en un foro ideal para el intercambio de experiencias e ideas de investigación entre académicos reconocidos y jóvenes investigadores que empiezan su andadura. El número total de asistentes superó el centenar.

Finalmente, reseñar que la Facultad participa en la **Olimpiada Española de Economía**. El objetivo fundamental de las Olimpiadas de Economía es estimular los estudios de Economía y Empresa entre los jóvenes estudiantes de Bachillerato, que serán los futuros estudiantes en nuestras facultades. Sirve también al objetivo de mantener, y fortalecer, vínculos con los profesores de Economía y Empresa en Enseñanza Secundaria.

Espero que el próximo curso 2016/2017 esté lleno de satisfacciones y alegrías para toda la comunidad universitaria de la Facultad.

Alberto A. Álvarez López
Decano

2. ORGANIZACIÓN ACADÉMICA

2.1. EQUIPO DECANAL

Miembros del Equipo decanal 30 de septiembre 2016

Vicedecana de Ordenación Académica, Vicedecana Primera, y Coordinadora de Título de Grado de Economía. D.^a M^a José Lorenzo Segovia

Vicedecana de Calidad y Tecnología. D.^a Isabel Plaza Hidalgo

Vicedecana de Investigación y Posgrado, Coordinadora de Título de Máster de Investigación en Economía. D.^a Laura Parte Esteban (desde octubre 2015)

Vicedecana de Relaciones Institucionales y Empresa. D.^a Rebeca de Juan Díaz (hasta febrero 2016)

Vicedecana de Estudiantes y Asuntos Económicos. D.^a Rosana de Pablo Redondo

Secretaria de Facultad. D.^a M^a Ángeles Rodríguez Santos

Secretaria Adjunta. D.^a Cristina Sánchez Figueroa

Secretaria Adjunta de Planes de Estudio. D.^a Sonia Benito Muelas

Coordinadora de Título de Grado de ADE. D.^a Teresa Herrador Alcaide.

Coordinador de Título de Grado de Turismo. D. Fernando Barreiro Pereira

Coordinadora del Master en Investigación en Economía. D.^a Laura Parte Esteban (desde diciembre de 2015)

Secretaría de Máster en Investigación en Economía. D.^a María Pilar Alberca Oliver

Estructura Académica de la Facultad, 30 de septiembre 2016

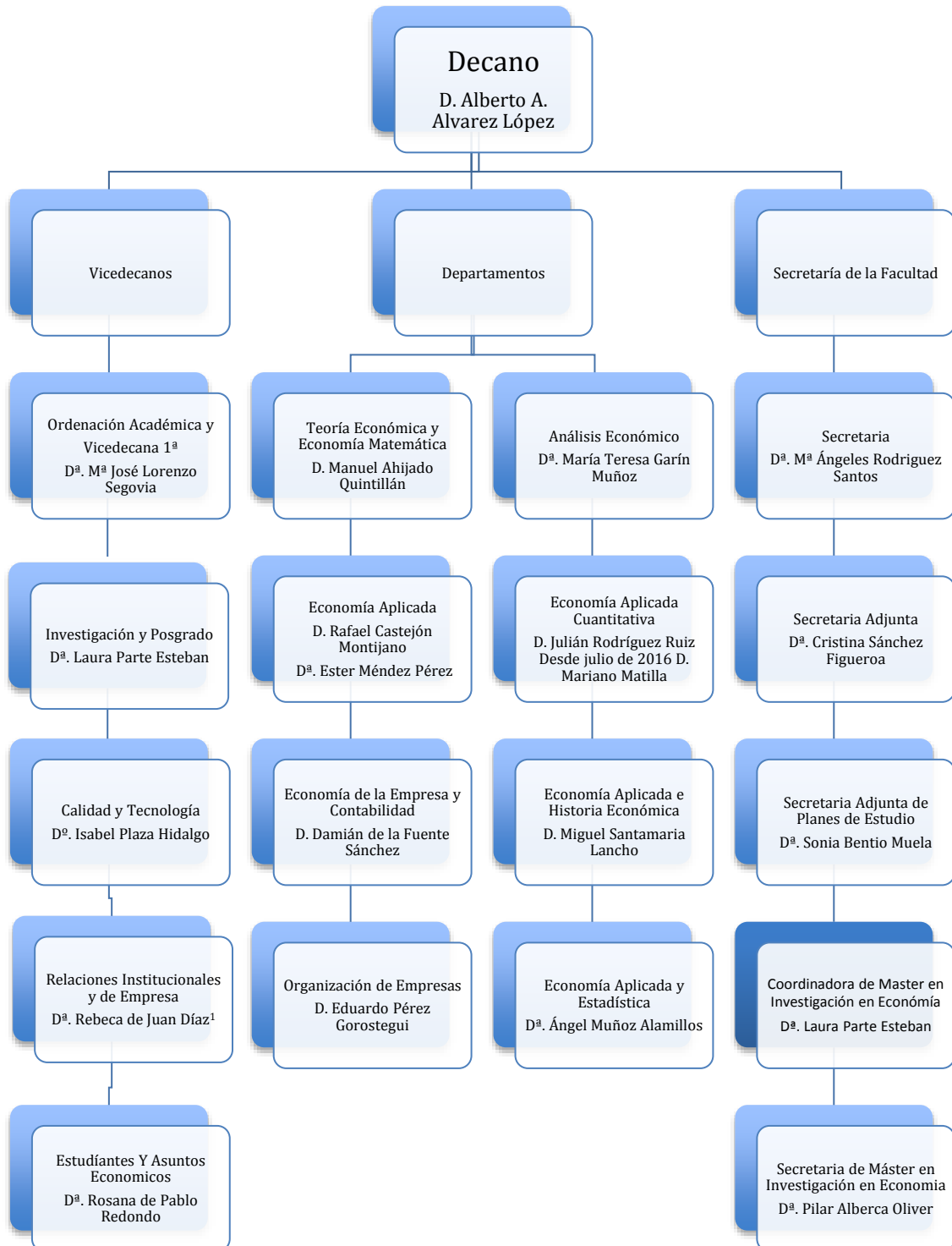

(1) Hasta febrero de 2016.

2.2. PROFESORADO

Catedráticos

Ahijado Quintillán, Manuel
Calvo Hornero, Antonia
Castejón Montijano, Rafael
Conde Collado, Javier
Corona Romero, Enrique
Garrido Buj, Santiago
Iranzo Martín, Juan Emilio
Labeaga Azcona, Jose M.^a
Marín Quemada, José M.^a ¹
Matilla García, Mariano
Mochón Morcillo, Francisco
Muñoz Merchante, Ángel
Pérez Gorostegui, Eduardo
Rodrigo Illera, Carlos
Rodríguez Ruiz, Julián

Profesores Titulares de Universidad y Escuela

Álvarez Arza, M.^a José
Álvarez López, Alberto Augusto
Arguedas Sanz, Raquel
Arranz Peña, M.^a de las Nieves
Barreiro Pereira, Fernando
Calvo González, José Luis
Campo Moreno, Paloma del
Cuesta González, Marta de la
Escobedo López, M.^a Isabel
Escribano Francés, Gonzalo
Fernández de Tejada Muñoz, Victoria
Fuente Sánchez, Damián de la
García Llamas, M.^a del Carmen
García-Verdugo Sales, Francisco Javier ²
Garín Muñoz, M.^a Teresa
Gil Luezas, Carmen
González Crespo, Demetrio

González Romero, Arturo
Gutiérrez López, M.^a Pilar
Guzmán Justicia, Luis ³
Hernández Benítez, Mauro
Herrador Alcaide, Teresa Carmen
Ibáñez Blanco, Félix
Izquierdo Llanes, Gregorio ⁴
Juan Díaz, Rebeca de
López Martínez, José Humberto
López Moran, Lorena
Lopo López, Antonia
Lorenzo Segovia, M.^a José
Martín Garrido, Francisco Javier
Martín Marcos, Ana
Martín Molina, Pedro Bautista
Martínez Álvarez, José Antonio ⁵
Martínez de Dios, José
Martínez Merino, Juan Luis
Méndez Pérez, Esther
Moral Rincón, M.^a José
Muñoz Alamillos, Ángel
Navarro Pascual, Reyes
Nogueras Lozano, M.^a Teresa
Núñez Romero-Balmas, Clara Eugenia
Parte Esteban, Laura
Pedrosa Rodríguez, Mónica
Pérez González, Luis Ángel ⁶
Pérez Zabaleta, M.^a Amelia
Rodrigo Moya, Beatriz
Rufín Moreno, Ramón
Saavedra Robledo, Irene
Salido Herráiz, Javier
Sanchiz Garrote, León Jesús
Santamaría Lancho, Miguel
Sastre Jiménez, Luis Miguel
Segovia San Juan, Ana Isabel
Solórzano García, Marta
Velasco Murviedro, Carlos
Veuthey Cilveti, Luis Jesús
Vosatz, Marc

Profesores Contratados Doctor

¹ Servicios especiales. Presidente de la Comisión Nacional de Mercados y de la Competencia.

² Servicios especiales. Asesor de la Comisión Nacional de Mercados y de la Competencia.

³ Jubilado abril de 2015.

⁴ Servicios especiales. Director del Instituto Nacional de Estadística.

⁵ Servicios especiales. Director del Instituto de Estudios Fiscales.

⁶ Jubilado el 30 de septiembre de 2015.

Alberca Oliver, Pilar
 Barquín Gil, Rafael
 Benito Muela, Sonia
 Bernardos Sanz, José Ubaldo
 Escalera Izquierdo, Gregorio
 Gómez Barroso, José Luis
 González Sánchez, Víctor Manuel
 López Eguilaz, Máxima Juliana
 Martín García, Rodrigo
 Mochón Sáez, Asunción
 Osuna Guerrero, Rubén
 Pablo Redondo, Rosana de
 Pérez Pascual, Pedro Antonio
 Plaza Hidalgo, Isabel
 Rasines García, Luis Alberto
 Reina Paz, M.^a Dolores
 Rodríguez Oromendía, Ainhoa
 Romero Cuadrado, María del Sagrario
 Rodríguez Santos, M.^a Ángeles
 Ruza Paz-Curbera, Cristina
 San Martín González, Enrique
 Sanz Carnero, Basilio Justo

Profesores Colaboradores

Alcaide Arenales, Ángel
 Bejarano Vázquez, Virginia
 Blázquez de la Calle, Margarita
 Cortés Rodríguez, Susana
 Cortiñas Vázquez, Pedro Gonzalo
 González Arias, Julio
 Herrero de Egaña Espinosa de los Monteros,
 Alfonso
 Ibáñez Jiménez, Eva María
 Juberías Cáceres, Gema
 López López, M.^a Dolores
 Muñoz Cabanes, Alberto
 Pra Martos, Inmaculada
 Sánchez Campos, M.^a del Mar
 Sánchez Figueroa, Cristina
 Sánchez Sánchez, Manuel José
 Sanz Pérez, Javier
 Tejera Martín, Íñigo
 Trinidad Deocón, Gloria

Profesores Asociados

Álvarez Ballesteros, Carlos
 Balleste Morillas, Eva
 Fernández Serrano, José Luis
 González Fidalgo, José Manuel
 Hitos Santos, Rubén
 Inglada López de Sabando, Vicente
 Martín Martínez, Víctor Manuel
 Morcillo García, Jesús
 Moreno Aragoneses, Julio
 Navío Marco, Julio
 Oliver Yébenes, Mónica
 Pajuelo Gallego, Alfonso
 Palencia González, Francisco Javier
 Pérez Ramírez, Jorge
 Plaza Llorente, Jesús Manuel
 Ramos Villaverde, Sergio
 Rebolo Palacios, Julián
 Ruiz Gómez, Álvaro
 Sánchez Ávila, Ángel
 Sevilla Sevilla, Claudia
 Vázquez Oteo, Orencio

Profesores Ayudantes Doctores

Casado García-Hirschfeld, Elena
 Hernández Solís, Montserrat

Profesores Ayudantes

Mellado Bermejo, Lucía
 Muñoz Martínez, Cesar
 Sánchez Rodríguez, José Antonio
 Segura Rodríguez, Pilar
 Vicente Virseda, Juan Antonio

Profesores Investigadores

Pardo Herrasti, Eva
 Paredes Gázquez, Juan Diego

2.3. PERSONAL DE ADMINISTRACIÓN Y SERVICIOS

ADMINISTRACIÓN

Jiménez Marsá, Beatriz (Administradora)

Salazar Camacho, M.^a José (Jefa de Sección)

López Hueros, M.^a Luisa (Jefa de Negociado)

SECCIÓN DE ATENCIÓN AL ESTUDIANTE

Sánchez Eguren, Ana M.^a (Jefa de Sección - Alumnos)

NEGOCIADO DE CONVALIDACIONES

Alcudia Montes, Tomás (Jefe de Negociado)

Hernández Sánchez, Teresa (Jefa de Negociado)

Alonso Grajales, Sara

Figueredo Cerdeño, Belén

Herrera Iborra, Carmen

León Crespillo, Rocío

López Bricio, Carmen

Mateos Maldonado, Ana M.^a

Rey Navarro, Natalia

Tovar Gutiérrez- Juárez, M.^a Cristina

NEGOCIADO DE ATENCIÓN AL ESTUDIANTE DE LA DIPLOMATURA DE TURISMO Y DEL GRADO DE TURISMO

Paredes Sierra, Rosa M.^a (Jefa de Negociado de Turismo)

Bermejo Lozano, Elena

García López, M.^a Carmen

Vela García, Raquel

NEGOCIADO DE ATENCIÓN AL ESTUDIANTE DE LA DIPLOMATURA DE EMPRESARIALES Y DEL GRADO DE ADE

Holgueras Sáez, M.^a José (Jefa de Negociado - Diplomatura Empresariales)

Alonso Concejo, Amparo

Herrera Úbeda, Carlos

Municio Peral, Elena

Poveda Montsalve, Francisco Antonio

Romero Núñez de Arenas, M.^a José
Sánchez Menéndez, Ana

NEGOCIADO DE ATENCIÓN AL ESTUDIANTE DE ADE Y DEL GRADO DE ADE

Suárez Sardina, Elisa (Jefa de Negociado - ADE 1)
Brun Navarro, M.^a de las Peñas
Gomez López, Inmaculada
Rodríguez Huerta, Olga

Manzanas Jiménez, M.^a Gracia (Jefa de Negociado - ADE 2)
Fernández Pavón, Ana Isabel
Núñez Pereira, M.^a José
Torrero López, Paloma Marta

NEGOCIADO DE ATENCIÓN AL ESTUDIANTE DE ECONOMÍA Y DEL GRADO DE ECONOMÍA

Ruiz Moya, Ángela (Jefa de Negociado)
Damas Jurado, Luisa
Díaz Muñoz, María
Rodríguez Santos, Beatriz
Pérez García, Carmen

SECCIÓN DE APOYO A LA DOCENCIA Y A LA INVESTIGACIÓN

De Couto Santarén, Begoña (Jefa de Sección)

NEGOCIADO DE SECRETARÍA

García-Ajofrín Villarrubia, Sagrario (Jefa de Negociado)
Baena Ruiz, Dolores
Hodar González, Miguel Ángel
Ruiz Herrera, Mercedes

NEGOCIADO DE APOYO A LA DOCENCIA Y A LA INVESTIGACIÓN

González Carrillo, M.^a del Pilar (Jefa de Negociado)
Carballo González-Corroto, Guadalupe
Díaz Sánchez, Mónica
Hierro Díaz, M.^a Elena (hasta Enero de 2016)

González Fernández, Dionisio (Jefe de Negociado)
Flórez-Estrada Mallart, Marina (hasta marzo de 2016 que pasa a decanato)
López-Torrecilla Fonseca, M.^a del Mar
Sillero Susín, M.^a José (hasta Julio de 2016)

NEGOCIADO DE POSGRADO Y TERCER CICLO

García Izquierdo, M.^a Isabel (Jefa de Negociado)
Díaz García, Paloma
Luczkow Pellegrini, Laura

DECANATO

Elósegui Egoscózábal, Beatriz (Secretaria del Decano)
Carvajal Marqués, Gustavo(hasta Marzo de 2016)
Colino Lera, Esteban

2.4. REPRESENTANTES DE PROFESORES TUTORES

Febles Acosta, Jaime
Molí Quintilla, Jerónimo Ramón
Morales Ortega, José Luis
Sicilia Rodríguez, Joaquín

2.5. REPRESENTANTES DE ESTUDIANTES

Castejón Contreras, Francisco de Borja (Delegado de la Facultad)
Mejías Rodríguez, José Miguel (Subdelegado de la Facultad)
Blanco Rodríguez, Sonia
Cava Moya, Noelia
Fiallega Granda, José
García Cuevas, Sandra
Ibáñez Calatrava, Beatriz
Lema Touriñán, Jonathan
López Carmona, Tania María
Rey Cores, José Félix
Rodríguez Pérez, Rafael
Villanueva Fernández, Natalia

2.6. DEPARTAMENTOS

- ANÁLISIS ECONÓMICO (antiguo Departamento Análisis Económico II, cambió su denominación en diciembre de 2015).
- ECONOMÍA APLICADA.
- ECONOMÍA APLICADA CUANTITATIVA (antiguo Departamento Economía Aplicada Cuantitativa I, cambió su denominación en diciembre de 2015).
- ECONOMÍA APLICADA Y ESTADÍSTICA .
- ECONOMÍA APLICADA E HISTORIA ECONÓMICA.
- ECONOMÍA DE LA EMPRESA Y CONTABILIDAD.
- ORGANIZACIÓN DE EMPRESAS.
- TEORÍA ECONÓMICA Y ECONOMÍA MATEMÁTICA.

2.7. COMISIONES

Miembros de las Comisiones, 31 de septiembre 2015

2.7.1. Comisión Permanente

Dr. Alberto A. Álvarez López (Decano)

Dra. M.^a Ángeles Rodríguez Santos (Secretaria)

Dra. Teresa Garín Muñoz (Directora de departamento)

Dr. Eduardo Pérez Gorostegui (Director de departamento)

Dra. Antonia Calvo Hornero (Representante de profesores funcionarios de los cuerpos docentes universitarios)

Dra. Beatriz Rodrigo Moya (Representante de profesores funcionarios de los cuerpos docentes universitarios)

Dr. Ramón Rufín Moreno (Representante de profesores funcionarios de los cuerpos docentes universitarios)

Dra. Isabel Plaza Hidalgo (Representante de profesores Eméritos, Contratados Doctores, no Doctores, Colaboradores, Ayudantes, Asociados y Personal Docente e Investigador)

D. José Luis Morales Ortega (Profesor Tutor)

D. Francisco de Borja Castejón Contreras (Delegado de Alumnos de la Facultad) o en quien delegue

D. José Miguel Mejías Rodríguez (Subdelegado de Alumnos de la Facultad) o en quien delegue

D.^a Sagrario García-Ajofrín Villarrubia (PAS)

D.^a Beatriz Jiménez Marsá (Administradora)

2.7.2. Comisión de Infraestructura

Dr. Alberto A. Álvarez López (Decano)

Dra. M.^a Ángeles Rodríguez Santos (Secretaria)

Dr. José Luis Calvo González (Dpto. de Análisis Económico I)
 Dra. Teresa Garín Muñoz (Dpto. de Análisis Económico II)
 Dr. Basilio Sanz Carnero (Dpto. de Economía Aplicada Cuantitativa I)
 Dr. Javier Sanz Pérez (Dpto. de Economía Aplicada Cuantitativa II)
 Dra. Cristina Sánchez Figueroa (Dpto. de Economía Aplicada y Estadística)
 Dr. Damián de la Fuente Sánchez (Dpto. de la Empresa y Contabilidad)
 Dra. Antonia Calvo Hornero (Dpto. de Economía Aplicada)
 Dr. Mauro Hernández Benítez (Dpto. de Economía Aplicada e Historia Económica)
 Dr. Gregorio Escalera Izquierdo (Dpto. de Organización de Empresa)

2.7.3. Comisión de Coordinación de título de Grado de Economía

Dr. Alberto A. Álvarez López (Decano)
 Dra. Sonia Benito Muelas (Secretaria Adjunta de Planes de Estudio)
 Dra. Isabel Plaza Hidalgo (Vicedecana de Calidad y Tecnología)
 Dra. M^a José Lorenzo Segovia (Coordinadora del Título de Grado)
 Dr. Félix Ibáñez Blanco (Dpto. Análisis Económico II)
 Dr. Basilio Sanz Carnero (Dpto. Economía Aplicada Cuantitativa I)
 Dr. Manuel Sánchez Sánchez (Dpto. de Teoría Económica y Economía Matemática)
 Dra. Lorena López Morán (Dpto. Economía Aplicada y Estadística)
 D. Demetrio González Crespo (Dpto. Economía de la Empresa y Contabilidad)
 Dra. Nieves Arranz Peña (Dpto. de Economía Aplicada)
 Dr. José Ubaldo Bernardos Sanz (Dpto. de Economía Aplicada e Historia Económica)
 D^a. Victoria Fernández de Tejada (Dpto. de Organización de Empresas)
 Dr. Carlos Lasarte Álvarez (Derecho Civil)
 D. José Luis Morales Ortega (Profesor Tutor)
 D. Francisco de Borja Castejón Contreras (Representante de Estudiantes)
 D.^a Ángela Ruiz Moya (PAS)

2.7.4. Comisión de Coordinación de título de Grado de Administración y Dirección de Empresas

Dr. Alberto A. Álvarez López (Decano)
 Dra. Sonia Benito Muelas (Secretaria Adjunta de Planes de Estudio)
 Dra. Isabel Plaza Hidalgo (Vicedecana de Calidad y Tecnología)
 Dra. Teresa Herrador Alcaide (Coordinadora del Título de Grado)
 Dr. Marc Vorsatz (Dpto. Análisis Económico II)
 Dr. Pedro Pérez Pascual (Dpto. Economía Aplicada Cuantitativa I)
 Dr. Javier Sanz Pérez (Dpto. de Teoría Económica y Economía Matemática)
 Dr. Alfonso Herrero de Egaña Espinosa de los Monteros (Dpto. de Economía Aplicada y Estadística)
 Dra. Teresa Herrador Alcaide (Dpto. Economía de la Empresa y Contabilidad)
 Dra. M.^a José Moral Rincón (Dpto. Economía Aplicada)
 Dr. Mauro Hernández Benítez (Dpto. de Economía Aplicada e Historia Económica)
 Dr. Eduardo Pérez Gorostegui (Dpto. de Organización de Empresas)
 Dra. Carmen Muñoz Delgado (Dpto. Derecho Mercantil)

D. Jaime Febles Acosta (Profesor Tutor)
D. José Miguel Mejías Rodríguez (Representante de estudiantes)
D.^a Gracia Manzanás Jiménez (PAS)

2.7.5. Comisión de Coordinación de título de Grado de Turismo

Dr. Alberto A. Álvarez López (Decano)
Dra. Sonia Benito Muelas (Secretaria Adjunta de Planes de Estudio)
Dra. Isabel Plaza Hidalgo (Vicedecana de Calidad y Tecnología)
Dr. Fernando Barreiro Pereira (Coordinador del Título de Grado y Dpto. de Análisis Económico II)
Dr. José Luis Calvo González (Dpto. de Teoría Económica y Economía Matemática)
Dr. Julián Rodríguez Ruiz (Dpto. Economía aplicada Cuantitativa I)
Dr. Alberto Muñoz Cabanes (Dpto. de Economía Aplicada y Estadística)
Dr. Ainhoa Rodríguez Oromendía (Dpto. Economía de la Empresa y Contabilidad)
Dr. Juan Luis Martínez Merino (Dpto. de Economía Aplicada)
Dr. José Humberto López Martínez (Dpto. de Economía Aplicada e Historia Económica)
Dr. Gregorio Escalera Izquierdo (Dpto. de Organización de Empresas)
Dra. Helena Guzmán García (Dpto. de Filología Clásica)
Dra. Elena Bárcena Madera (Dpto. de Filologías Extranjeras)
Dra. Carmen Fernández Rodríguez (Dpto. de Derecho Administrativo)
Dra. M.^a Ángeles Calzada Conde (Dpto. de Derecho Mercantil)
Dr. Jesús Gutiérrez Brito (Dpto. de Sociología I)
Dr. José Félix Tezanos Tortajada (Dpto. de Sociología III)
Dra. Victoria García Morales (Dpto. de Historia del Arte)
Dr. Carlos Javier Pardo Abad (Dpto. de Geografía)
Dra. Ángela Romero Pintor (Dpto. de Francés)
Dr. Joaquín Sicilia Rodríguez (Profesor Tutor)
D.^a María del Mar Galeote Yuste (Representante de estudiantes)
D.^a Teresa Hernández Sánchez (PAS)

2.7.6. Comisión de Investigación y Posgrado

Dra. Laura Parte Esteban (Vicedecana de Investigación y Posgrado)
Dra. Cristina Sánchez Figueroa (Secretaria Adjunta)
Dra. M.^a Isabel Escobedo López (Dpto. de Teoría Económica y Economía Matemática)
Dra. Ana Martín Marcos (Dpto. de Análisis Económico II)
Dr. Mariano Matilla García (Dpto. de Economía Aplicada Cuantitativa I)
Dr. Pedro Cortiñas Vázquez (Dpto. de Economía Aplicada y Estadística)
Dra. Dolores Reina Paz (Dpto. de Economía de la Empresa y Contabilidad)
Dra. Gonzalo Escribano Francés (Dpto. de Economía Aplicada)
Dr. José Ubaldo Bernardos Sanz (Dpto. de Economía Aplicada e Historia Económica)
Dra. Marta Solórzano García (Dpto. de Organización de Empresas)

2.7.7. Comisión de Reconocimiento de Créditos

Dra. M.^a José Lorenzo Segovia (Vicedecana de Ordenación Académica)
Dra. Sonia Benito Muelas (Secretaria Adjunta de Planes de Estudio)
Dña. Susana Cortés Rodríguez (Dpto. de Teoría Económica y Economía Matemática)
Dr. Marc Vorsatz (Dpto. de Análisis Económico II)
Dra. Carmen García Llamas (Dpto. de Economía Aplicada Cuantitativa I)
Dr. Juan Antonio Vicente Vírveda (Dpto. de Economía Aplicada y Estadística)
Dr. Demetrio González Crespo (Dpto. de Economía de la Empresa y Contabilidad)
Dr. Víctor Manuel González Sánchez (Dpto. de Economía Aplicada)
Dr. León Sanchiz Garrote (Dpto. de Economía Aplicada e Historia Económica)
Dra. Victoria Fernández de Tejada (Dpto. de Organización de Empresas)
D. Tomás Alcudia Montes (PAS, Jefe de Negociado de Convalidaciones, con voz pero sin voto)

2.7.8. Comisión de Máster de Investigación en Economía

Dr. Alberto A. Álvarez López (Decano)
Dra. Laura Parte Esteban (Vicedecana de Investigación y Posgrado, Coordinadora del Máster de Investigación en Economía)
Dra. Isabel Plaza Hidalgo (Vicedecana de Calidad y Tecnología)
Dra. Pilar Alberca Oliver (Secretaria del Máster)
Dr. Fernando Barreiro Pereira (Coordinador de la Esp. Economía Industrial y de los Servicios)
Dra. Isabel Escobedo López (Coordinadora de la Esp. Economía Monetaria y Financiera)
Dr. Mariano Matilla García (Coordinador Módulo I)
Dra. Marta Solórzano García (Coordinadora de la Esp. Economía Empresarial)
Dr. Pedro Cortiñas Vázquez (Coordinador de la Esp. Economía Pública)
Dr. Víctor Manuel González Sánchez (Coordinador de la Esp. Economía Internacional)
Dr. Manuel J. Sánchez Sánchez (Coordinador de Economía Cuantitativa)
Dra. Laura Rodríguez Fernández (Tutora)
D. Salvador Escámez Fernández (Representante de Estudiantes)
D^a. Begoña Couto Santarén (Representante PAS)

2.7.9. Tribunal de Compensación

Dr. Pedro Cortiñas Vázquez
Dr. Julián Rodríguez Ruíz
Dra. M.^a José Álvarez Arza
Dra. M.^a Carmen García Llamas

2.7.10. Tribunal de Pruebas de Aptitud

Turismo y Diplomatura de Empresariales
Presidente: Castejón Montijano, Rafael
Secretario: Osuna Guerrero, Rubén

ADE y Economía

Presidente: Muñoz Merchante, Ángel

Secretario: De Pablo Redondo, Rosana

2.8 EVOLUCIÓN DEL PERSONAL DOCENTE INVESTIGADOR Y DEL PERSONAL DE ADMINISTRACIÓN Y SERVICIOS

La evolución del PDI y PAS en la Facultad ha sufrido un descenso significativo en los últimos siete años, como queda reflejado en la siguientes tablas y gráficos:

PDI DE LA FACULTAD:

ESTAMENTOS	CURSO 07/08	CURSO 08/09	CURSO 09/10	CURSO 10/11	CURSO 11/12	CURSO 12/13	CURSO 13/14	CURSO 14/15	CURSO 15/16
CATEDRÁTICOS	30	29	29	22	20	19	17	16	15
TITULARES DE UNIVERSIDAD Y DE ESCUELA	68	69	69	61	60	59	58	56	56
CONTRATADOS DOCTORES	4	8	8	7	14	16	17	22	24
COLABORADORES EMÉRITOS/ COLABORADOR HONORÍFICO	34	35	35	33	24	23	21	18	16
	3	3	3	3	1	1	1	2	1
AYUDANTES	17	16	17	12	12	11	10	8	9
ASOCIADOS	21	18	18	16	30	25	21	21	21
INVESTIGADORES	5	-	-	-	-	-	2	2	2
TOTAL PROFESORADO	182	178	179	154	161	153	147	145	144

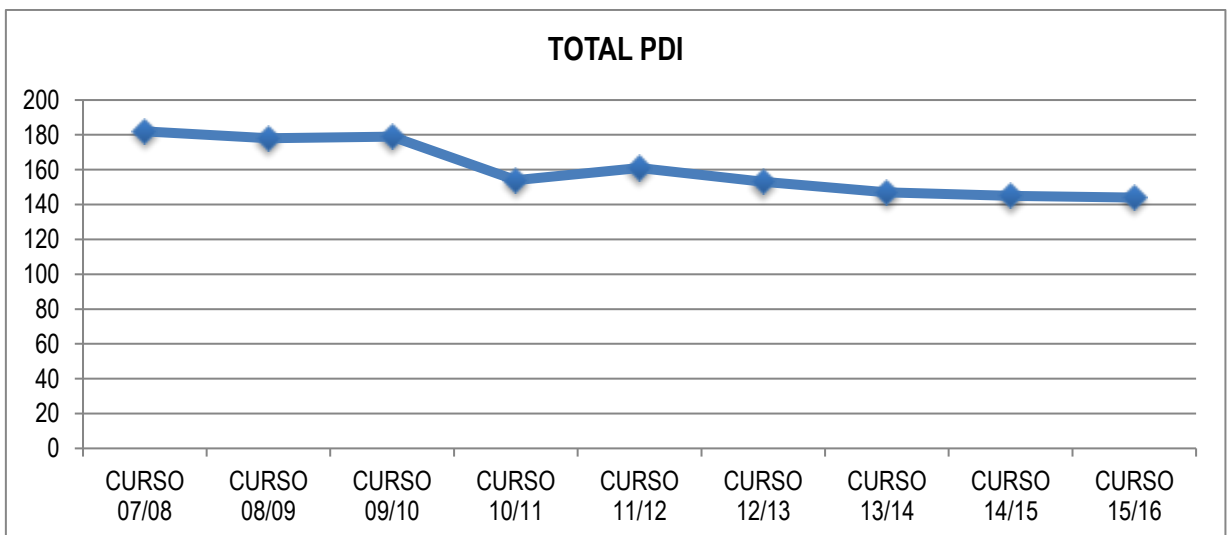
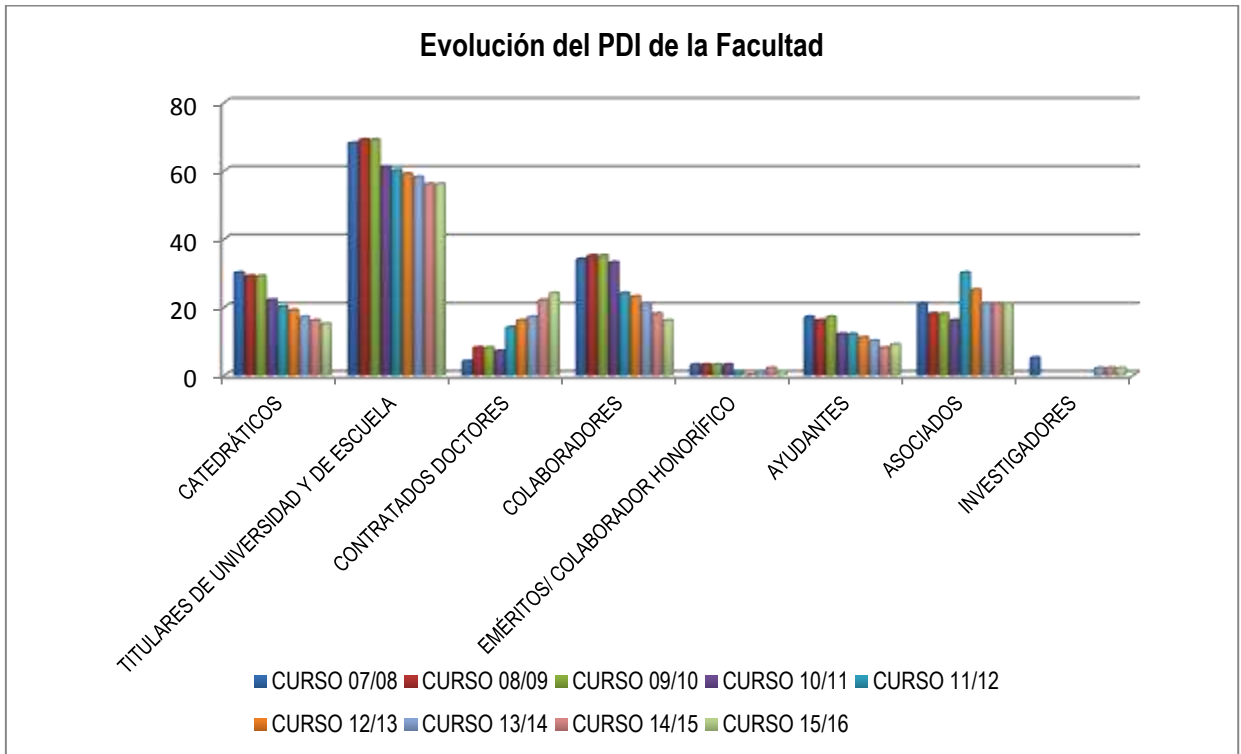

PAS DE LA FACULTAD:

ESTAMENTOS	CURSO 07/08	CURSO 08/09	CURSO 09/10	CURSO 10/11	CURSO 11/12	CURSO 12/13	CURSO 13/14	CURSO 14/15	CURSO 15/16
PAS	67	56	60	59	58	56	55	55	53

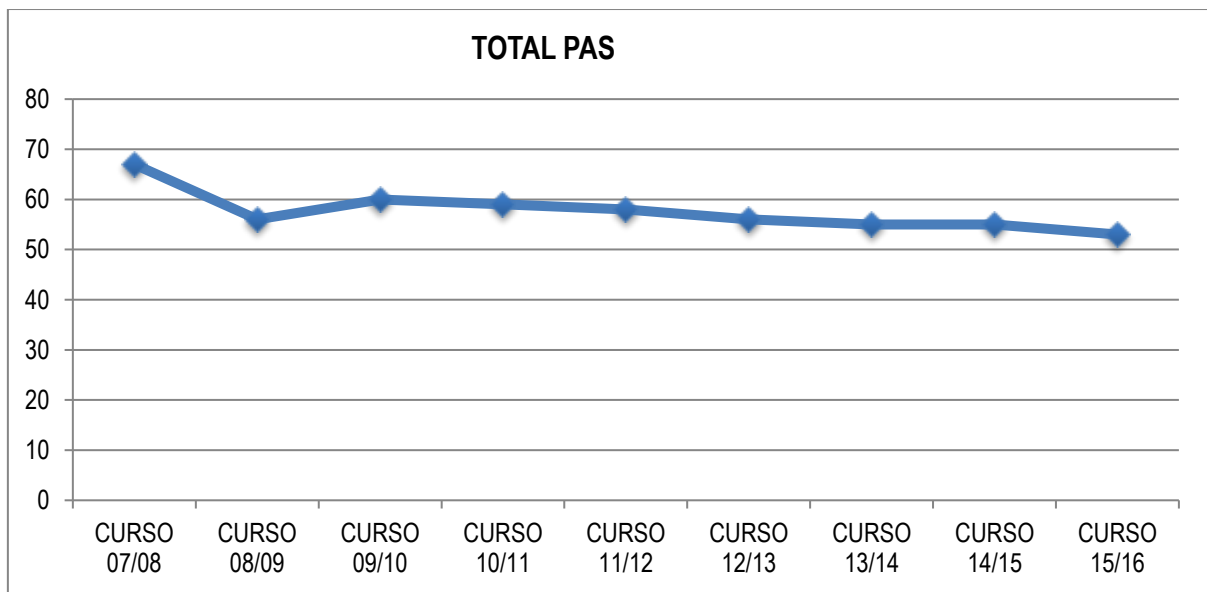

3. DOCENCIA

3.1. PLANES DE ESTUDIO

GRADO DE ECONOMÍA

Primer Curso.

CÓDIGO	NOMBRE ASIGNATURA	CARÁCTER	DURACIÓN	CRÉDITOS
6501101-	Introducción a la Microeconomía	Obligatoria	1 ^{er} Cuatrimestre	6
65011026	Matemáticas para la Economía: Cálculo	Formación Básica	1 ^{er} Cuatrimestre	6
65011032	Fundamentos de Contabilidad	Formación Básica	1 ^{er} Cuatrimestre	6
65011049	Historia Económica Mundial	Formación Básica	1 ^{er} Cuatrimestre	6
65901010	Introducción a la Economía de la Empresa	Formación Básica	1 ^{er} Cuatrimestre	6
65901027	Introducción a la Macroeconomía	Obligatoria	2 ^o Cuatrimestre	6
60011084	Matemáticas para la Economía: Álgebra	Formación Básica	2 ^o Cuatrimestre	6
65011055	Introducción a la Estadística	Formación Básica	2 ^o Cuatrimestre	6
65011078	Historia Económica España	Formación Básica	2 ^o Cuatrimestre	6
65011061	Fundamentos de la Unión Europea	Formación Básica	2 ^o Cuatrimestre	6

Segundo Curso.

CÓDIGO	NOMBRE ASIGNATURA	CARÁCTER	DURACIÓN	CRÉDITOS
65012014	Microeconomía: Consumo	Obligatoria	1 ^{er} Cuatrimestre	6
65012066	Matemáticas Avanzadas para la Economía	Obligatoria	1 ^{er} Cuatrimestre	6
65012072	Economía de la Empresa: Inversión y Financiación	Formación Básica	1 ^{er} Cuatrimestre	6
65012103	Teoría del Presupuesto y del Gasto Público	Obligatoria	1 ^{er} Cuatrimestre	6
65902015	Economía Mundial	Obligatoria	1 ^{er} Cuatrimestre	6
65012037	Teoría de los Ingresos Públicos	Obligatoria	2 ^o Cuatrimestre	6
65012043	Organismos Económicos Internacionales	Obligatoria	2 ^o Cuatrimestre	6
6501205-	Probabilidad. Modelos Probabilísticos	Obligatoria	2 ^o Cuatrimestre	6
65012095	Macroeconomía: Demanda Agregada	Obligatoria	2 ^o Cuatrimestre	6
6501211-	Introducción al Derecho Economía/CCJAAPP)	Formación Básica	2 ^o Cuatrimestre	6

Tercer Curso.

CÓDIGO	NOMBRE ASIGNATURA	CARÁCTER	DURACIÓN	CRÉDITOS
65013019	Microeconomía: Producción y mercados	Obligatoria	1 ^{er} Cuatrimestre	6
65013025	Introducción a la Econometría	Obligatoria	1 ^{er} Cuatrimestre	6
65013031	Política Económica: Objetivos e instrumentos	Obligatoria	1 ^{er} Cuatrimestre	6
6501309-	Economía Internacional	Obligatoria	1 ^{er} Cuatrimestre	6
65013108	Inferencia Estadística	Obligatoria	1 ^{er} Cuatrimestre	6
65013048	Macroeconomía: Oferta agregada	Obligatoria	2 ^o Cuatrimestre	6
65013054	Estructura Económica de España	Obligatoria	2 ^o Cuatrimestre	6
65013060	Políticas Económicas Publicas (Economía)	Obligatoria	2 ^o Cuatrimestre	6
65013077	Sistema Financiero	Obligatoria	2 ^o Cuatrimestre	6
65013083	Econometría	Obligatoria	2 ^o Cuatrimestre	6

Cuarto Curso.

CÓDIGO	NOMBRE ASIGNATURA	CARÁCTER	DURACIÓN	CRÉDITOS
6501402-	Presupuesto y gasto público en España	Obligatoria	1 ^{er} Cuatrimestre	6
65014036	Historia del pensamiento económico	Obligatoria	1 ^{er} Cuatrimestre	6
65014125	Política económica española y comparada (Economía)	Obligatoria	1 ^{er} Cuatrimestre	6
65014131	Macroeconomía avanzada	Obligatoria	1 ^{er} Cuatrimestre	6
65014148	Microeconomía avanzada	Obligatoria	1 ^{er} Cuatrimestre	6
69904034	Inglés profesional y académico	Optativa	1 ^{er} Cuatrimestre	6
65014013	Trabajo Fin de Grado	(TF)	2 ^o Cuatrimestre	6
65014042	Prácticas	Optativa	2 ^o Cuatrimestre	6
65014059	Economía abierta (grado Economía)	Optativa	2 ^o Cuatrimestre	6
65014065	Sociología aplicada	Optativa	2 ^o Cuatrimestre	6
65014071	Mecanismos financieros de la Unión Europea	Optativa	2 ^o Cuatrimestre	6
65014088	Análisis de coyuntura económica	Optativa	2 ^o Cuatrimestre	6
65014094	Métodos econométricos avanzados para la economía	Optativa	2 ^o Cuatrimestre	6
65014102	Teoría del dinero y de la banca	Optativa	2 ^o Cuatrimestre	6
65014119	Sistema tributario Español: Estatal, Autonómico y local	Obligatoria	2 ^o Cuatrimestre	6
65024098	Contabilidad Europea: Estudio de casos	Optativa	2 ^o Cuatrimestre	6
65024106	Financiación internacional de la empresa	Optativa	2 ^o Cuatrimestre	6
65024112	Valoración de empresas	Optativa	2 ^o Cuatrimestre	6
65024129	Juegos de empresas	Optativa	2 ^o Cuatrimestre	6
65024135	Dirección de recursos humanos	Optativa	2 ^o Cuatrimestre	6
65024141	Estrategia medioambiental y desarrollo sostenible: Estudio de casos	Optativa	2 ^o Cuatrimestre	6
65034122	Régimen fiscal de la empresa turística	Optativa	2 ^o Cuatrimestre	6
65034139	Historia económica empresarial	Optativa	2 ^o Cuatrimestre	6
65034145	Análisis de la oferta turística	Optativa	2 ^o Cuatrimestre	6
65034151	Prácticas de comunicación en inglés	Optativa	2 ^o Cuatrimestre	6
65034168	Aplicaciones informáticas para la gestión empresarial	Optativa	2 ^o Cuatrimestre	6
65034174	Turismo cultural y de negocios	Optativa	2 ^o Cuatrimestre	6
69904028	English for social scientists	Optativa	2 ^o Cuatrimestre	6

GRADO EN ADE
Primer Curso.

CÓDIGO	NOMBRE ASIGNATURA	CARÁCTER	DURACIÓN	CRÉDITOS
65021013	Introducción a la Microeconomía	F. Básica	1 ^{er} Cuatrimestre	6
6502102-	Matemáticas I	Formación Básica	1 ^{er} Cuatrimestre	6
65021036	Introducción a la Contabilidad	Formación Básica	1 ^{er} Cuatrimestre	6
65901010	Introducción a la Economía de la Empresa	Formación Básica	1 ^{er} Cuatrimestre	6
65902015	Economía Mundial	Formación Básica	1 ^{er} Cuatrimestre	6
65021042	Introducción a la Estadística	Formación Básica	2 ^o Cuatrimestre	6
65021059	Contabilidad Financiera	Formación Básica	2 ^o Cuatrimestre	6
65021065	Introducción a las Finanzas	Formación Básica	2 ^o Cuatrimestre	6

65021071	Historia Económica	Formación Básica	2º Cuatrimestre	6
65901027	Introducción a la Macroeconomía	Formación Básica	2º Cuatrimestre	6

Segundo Curso.

CÓDIGO	NOMBRE ASIGNATURA	CARÁCTER	DURACIÓN	CRÉDITOS
65022018	Microeconomía (ADE)	Obligatoria	1er Cuatrimestre	6
65022024	Matemáticas II	Formación Básica	1er Cuatrimestre	6
65022030	Matemática Financiera	Obligatoria	1er Cuatrimestre	6
65022047	Introducción al Marketing	Obligatoria	1er Cuatrimestre	6
65022053	Economía de la Empresa (ADE)	Obligatoria	1er Cuatrimestre	6
6502206-	Renta y Dinero	Obligatoria	2º Cuatrimestre	6
65022076	Estadística Empresarial	Obligatoria	2º Cuatrimestre	6
65022082	Contabilidad Financiera Superior	Obligatoria	2º Cuatrimestre	6
65022099	Dirección de la Producción	Obligatoria	2º Cuatrimestre	6
65902107	Introducción al Derecho (ADE)	Formación Básica	2º Cuatrimestre	6

Tercer Curso.

CÓDIGO	NOMBRE ASIGNATURA	CARÁCTER	DURACIÓN	CRÉDITOS
65023012	Inflación y crecimiento	Obligatoria	1er Cuatrimestre	6
65023029	Matemáticas III	Obligatoria	1er Cuatrimestre	6
65023035	Inversión y Financiación (ADE)	Obligatoria	1er Cuatrimestre	6
65023041	Marketing Estratégico	Obligatoria	1er Cuatrimestre	6
65023058	Hacienda Pública y Sistemas Fiscales	Obligatoria	1er Cuatrimestre	6
65023064	Estructura Económica y Financiera de España	Obligatoria	2º Cuatrimestre	6
65023070	Econometría (ADE)	Obligatoria	2º Cuatrimestre	6
65023087	Dirección de Operaciones	Obligatoria	2º Cuatrimestre	6
65023093	Contabilidad de Costes	Obligatoria	2º Cuatrimestre	6
65023101	Políticas Económicas Públicas	Obligatoria	2º Cuatrimestre	6

Cuarto Curso.

CÓDIGO	NOMBRE ASIGNATURA	CARÁCTER	DURACIÓN	CRÉDITOS
65024023	Contabilidad de Gestión	Obligatoria	1er Cuatrimestre	6
6502403_	Dirección Financiera	Obligatoria	1er Cuatrimestre	6
65024046	Sistema Fiscal Español	Obligatoria	1er Cuatrimestre	6
65024052	Política Económica Española y Comparada	Obligatoria	1er Cuatrimestre	6
65024069	Estrategias y Políticas de Empresa	Obligatoria	1er Cuatrimestre	6
65024034	Inglés Profesional y Académico	Optativa	1er Cuatrimestre	6
65014059	Economía Abierta	Optativa	2º Cuatrimestre	6
65014065	Sociología Aplicada	Optativa	2º Cuatrimestre	6
65014071	Mecanismos Financieros de la UE	Optativa	2º Cuatrimestre	6
65014088	Análisis de Coyuntura Económica	Optativa	2º Cuatrimestre	6
65014094	Métodos Económicos Avanzados para la Economía	Optativa	2º Cuatrimestre	6
65014102	Teoría del Dinero y de la Banca	Optativa	2º Cuatrimestre	6
65024017	Trabajo Fin de Grado (ADE)	TF	2º Cuatrimestre	6
65024075	Análisis de Estados Financieros	Obligatoria	2º Cuatrimestre	6
65024081	Prácticas de ADE	Optativa	2º Cuatrimestre	12
65024098	Contabilidad Europea: Estudios de casos	Optativa	2º Cuatrimestre	6

65024106	Financiación Internacional de la Empresa	Optativa	2º Cuatrimestre	6
65024112	Valoración de Empresas	Optativa	2º Cuatrimestre	6
65024129	Juegos de Empresas	Optativa	2º Cuatrimestre	6
65024135	Dirección de Recursos Humanos	Optativa	2º Cuatrimestre	6
65024141	Estrategia Medioambiental y Desarrollo Sostenible: Estudio de Casos	Optativa	2º Cuatrimestre	6
65034122	Régimen Fiscal de la Empresa Turística	Optativa	2º Cuatrimestre	6
65034139	Historia Económica Empresarial	Optativa	2º Cuatrimestre	6
65034145	Análisis de la Oferta Turística	Optativa	2º Cuatrimestre	6
65034151	Práctica de comunicación en Inglés	Optativa	2º Cuatrimestre	6
65034168	Aplicaciones Informáticas para la Gestión Empresarial	Optativa	2º Cuatrimestre	6
65034174	Turismo Cultural y de Negocios	Optativa	2º Cuatrimestre	6
69904028	English for Social Scientists	Optativa	2º Cuatrimestre	6

GRADO EN TURISMO

Primer Curso.

CÓDIGO	NOMBRE ASIGNATURA	CARÁCTER	DURACIÓN	CRÉDITOS
65031017	Geografía de los Recursos Turísticos	Formación Básica	1er Cuatrimestre	6
65031023	Fundamentos Matemáticos de las Ciencias Sociales	Formación Básica	1er Cuatrimestre	6
6503103-	Introducción a la Economía de la Empresa	Formación Básica	1er Cuatrimestre	6
65031046	Introducción a la Economía para el Turismo	Formación Básica	1er Cuatrimestre	6
65031052	Introducción al Marketing Turístico	Formación Básica	1er Cuatrimestre	6
65031069	Introducción a la Estadística	Formación Básica	2º Cuatrimestre	6
65031075	Contabilidad Básica	Formación Básica	2º Cuatrimestre	6
65031081	Gestión Financiera	Formación Básica	2º Cuatrimestre	6
65031098	Introducción a la Economía Internacional del Turismo	Formación Básica	2º Cuatrimestre	6
65031106	Inglés para Fines Profesionales	Formación Básica	2º Cuatrimestre	6

Segundo Curso.

CÓDIGO	NOMBRE ASIGNATURA	CARÁCTER	DURACIÓN	CRÉDITOS
65032011	Geografía Turística Mundial	Obligatoria	1er Cuatrimestre	6
65032028	Derecho Administrativo y Legislación del Turismo	Obligatoria	1er Cuatrimestre	6
65032034	Contabilidad Financiera (Turismo)	Obligatoria	1er Cuatrimestre	6
65032040	Sociología del Turismo y del ocio	Obligatoria	1er Cuatrimestre	6
65032057	Inglés I para Turismo	Obligatoria	1er Cuatrimestre	6
65032063	Estadística Aplicada al Turismo	Obligatoria	2º Cuatrimestre	6
6503207-	Análisis Económico del Turismo	Obligatoria	2º Cuatrimestre	6
65032086	Planificación y Dirección de la Empresa Turística	Obligatoria	2º Cuatrimestre	6
65032092	Dirección de las Operaciones en Alojamiento y Restauración	Obligatoria	2º Cuatrimestre	6
65032100	Inglés II para Turismo	Obligatoria	2º Cuatrimestre	6

Tercer Curso.

CÓDIGO	NOMBRE ASIGNATURA	CARÁCTER	DURACIÓN	CRÉDITOS
65033016	Derecho Mercantil	Obligatoria	1 ^{er} Cuatrimestre	6
65033022	Patrimonio Histórico Artístico	Obligatoria	1 ^{er} Cuatrimestre	6
65033039	Contabilidad de Costes para la Empresa Turística	Obligatoria	1 ^{er} Cuatrimestre	6
65033045	Informática Aplicada a la Gestión Turística	Obligatoria	1 ^{er} Cuatrimestre	6
65033051	Comportamiento Organizativo y Recursos Humanos	Obligatoria	1 ^{er} Cuatrimestre	6
65033068	Segunda Lengua I: Alemán	Obligatoria	2 ^o Cuatrimestre	6
65033074	Segunda Lengua I: Francés	Obligatoria	2 ^o Cuatrimestre	6
65033080	Segunda Lengua I: Griego Actual	Obligatoria	2 ^o Cuatrimestre	6
65033097	Segunda Lengua I: Italiano	Obligatoria	2 ^o Cuatrimestre	6
65033105	Técnicas de Predicción Turística	Obligatoria	2 ^o Cuatrimestre	6
65033111	Comunicación y Distribución de Productos Turísticos y del Ocio	Obligatoria	2 ^o Cuatrimestre	6
65033128	Estructura Económica de los Mercados Turísticos	Obligatoria	2 ^o Cuatrimestre	6
65033134	Demanda de Turismo: Microfundamentos	Obligatoria	2 ^o Cuatrimestre	6

Cuarto Curso.

CÓDIGO	NOMBRE ASIGNATURA	CARÁCTER	DURACIÓN	CRÉDITOS
65034027	Bienes y Patrimonio Cultural	Obligatoria	1 ^{er} Cuatrimestre	6
65034033	Investigación Social del Turismo	Obligatoria	1 ^{er} Cuatrimestre	6
6503404-	Segunda Lengua II: Alemán	Obligatoria	1 ^{er} Cuatrimestre	6
65034056	Segunda Lengua II: Francés	Obligatoria	1 ^{er} Cuatrimestre	6
65034062	Segunda Lengua II: Griego Actual	Obligatoria	1 ^{er} Cuatrimestre	6
65034079	Segunda Lengua II: Italiano	Obligatoria	1 ^{er} Cuatrimestre	6
65034085	Inversión y Financiación	Obligatoria	1 ^o Cuatrimestre	6
65034091	Política Económica Turística	Obligatoria	1 ^o Cuatrimestre	6
65014059	Economía Abierta (Grado Economía)	Optativa	2 ^o Cuatrimestre	6
65014065	Sociología Aplicada	Optativa	2 ^o Cuatrimestre	6
65014071	Mecanismos Financieros de la UE	Optativa	2 ^o Cuatrimestre	6
65014088	Análisis de Coyuntura Económica	Optativa	2 ^o Cuatrimestre	6
65014094	Métodos Económicos Avanzados para la Economía.	Optativa	2 ^o Cuatrimestre	6
65014102	Teoría del Dinero y de la Banca	Optativa	2 ^o Cuatrimestre	6
65024098	Contabilidad Europea: Estudio de Casos	Optativa	2 ^o Cuatrimestre	6
65024106	Financiación Internacional de la Empresa	Optativa	2 ^o Cuatrimestre	6
65024112	Valoración de Empresas	Optativa	2 ^o Cuatrimestre	6
65024129	Juegos de Empresa	Optativa	2 ^o Cuatrimestre	6
65024135	Dirección de Recursos Humanos	Optativa	2 ^o Cuatrimestre	6
65024141	Estrategia Medioambiental y Desarrollo Sostenible: Estudio de Casos	Optativa	2 ^o Cuatrimestre	6
65034010	Trabajo Fin de Grado (Turismo)	Optativa	2 ^o Cuatrimestre	6
6503410-	Comportamiento del Consumidor	Obligatoria	2 ^o Cuatrimestre	6
65034116	Prácticas (Turismo)	Optativa	2 ^o Cuatrimestre	12
65034122	Régimen Fiscal de la Empresa Turística	Optativa	2 ^o Cuatrimestre	6
65034139	Historia Económica Empresarial	Optativa	2 ^o Cuatrimestre	6
65034145	Análisis de la Oferta Turística	Optativa	2 ^o Cuatrimestre	6
65034151	Prácticas de Comunicación en Inglés	Optativa	2 ^o Cuatrimestre	6

65034174	Turismo Cultural y de Negocios	Optativa	2º Cuatrimestre	6
65034168	Aplicaciones informáticas para la Gestión Empresarial	Optativa	2º Cuatrimestre	6

3.2. EVOLUCIÓN DEL ALUMNADO EN LA FACULTAD

TITULACIONES	CURSO 07/08	CURSO 08/09	CURSO 09/10	CURSO 10/11	CURSO 11/12	CURSO 12/13	CURSO 13/14	CURSO 14/15	CURSO 15/16
A.D.E.	7.084	6.893	7.039	4.900	3.760	2.195	1 076	476	188
ECONOMÍA	3.137	3.288	2.431	1.909	1.245	644	316	114	55
TURISMO (Diplomatura)	5.798	5.872	5.800	3.879	2.733	1.150	509	167	--
CC.EMPRESARIALES (Diplomatura)	6.876	8.745	8.046	4.412	2.718	1.054	292	99	--
GRADO ECONOMÍA			3.068	3.631	3.854	4.355	3 916	4.109	4.078
GRADO ADE				9.732	11.322	13.450	13 114	13.558	12.334
GRADO TURISMO				2.876	3.297	4.394	4 138	4.322	4.074
TOTAL	22.895	24.798	26.384	31.339	28.929	27.242	23 361⁷	22.845	20.486

⁷ Desde el curso 13/14 se toma como dato las matriculas efectivas

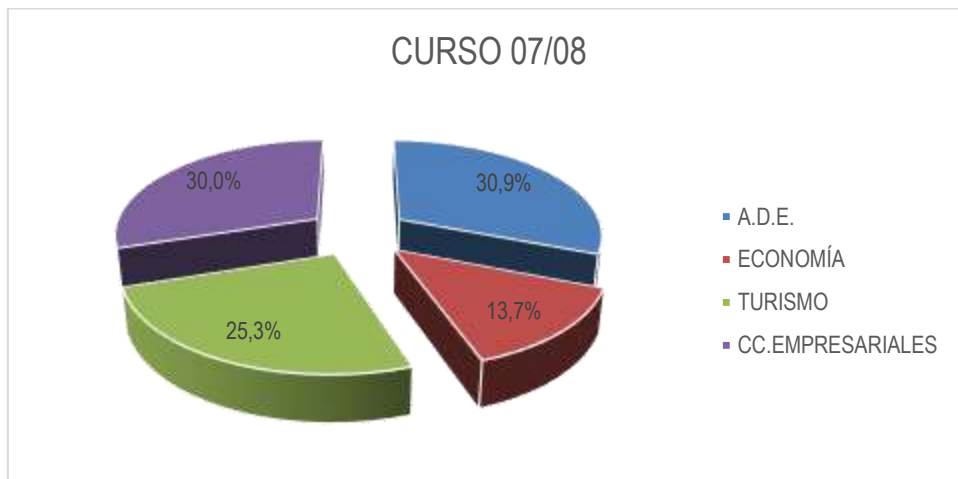
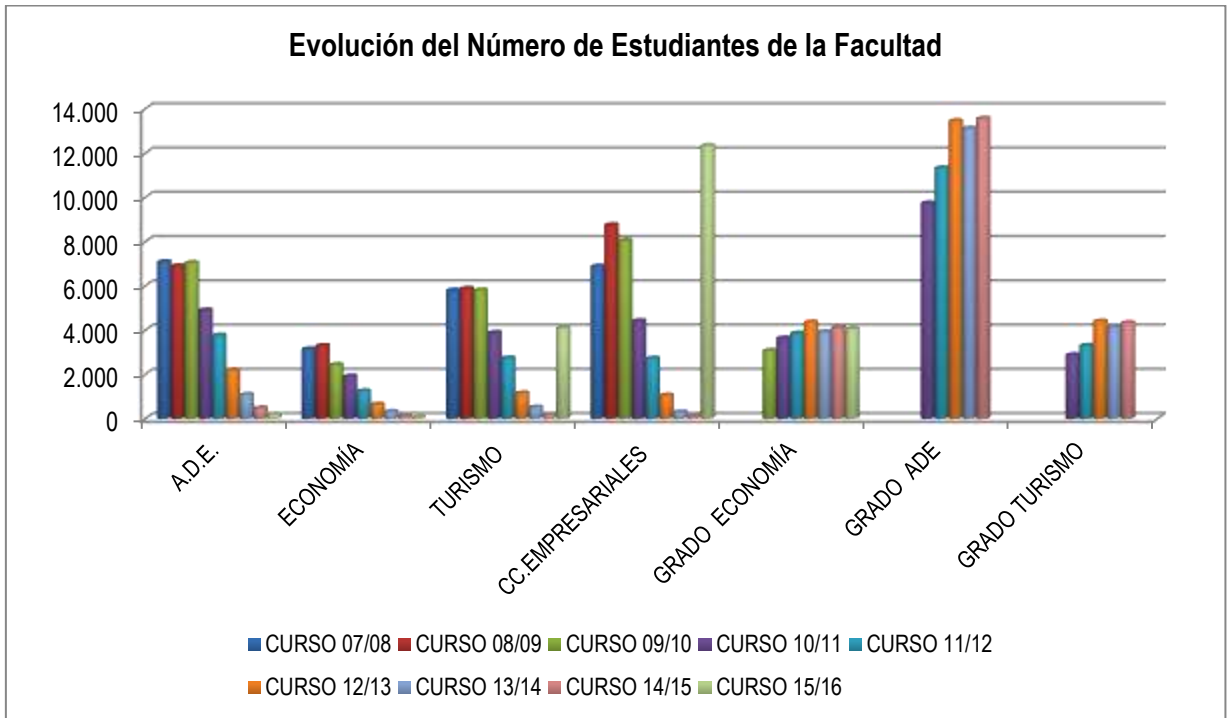

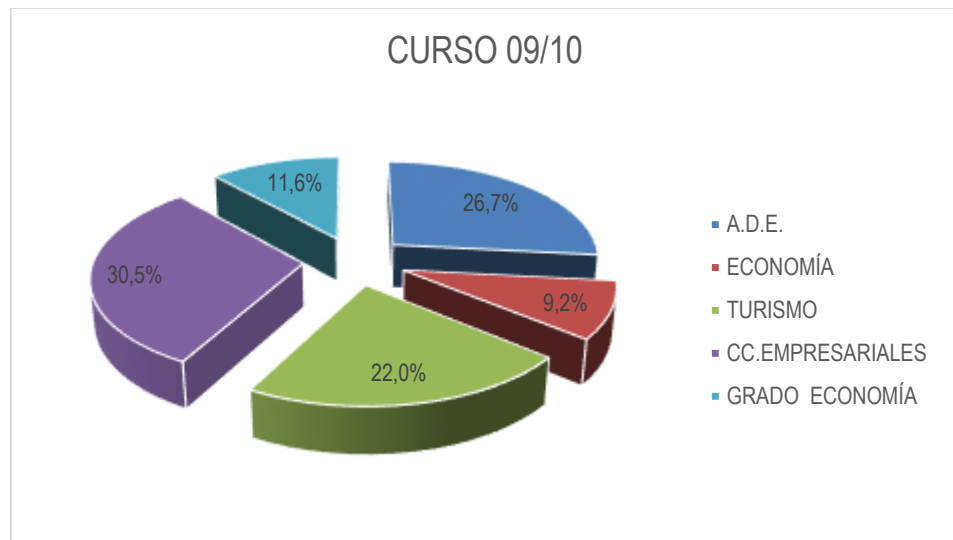
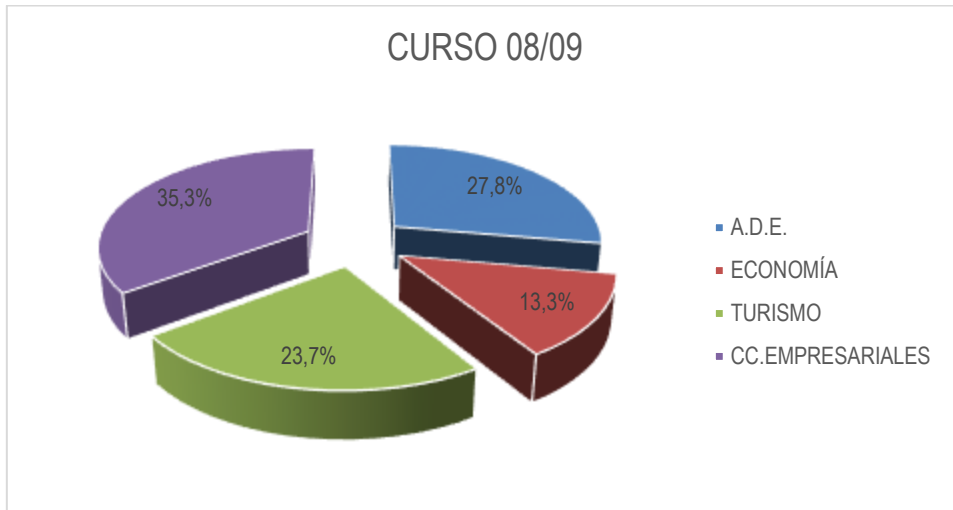

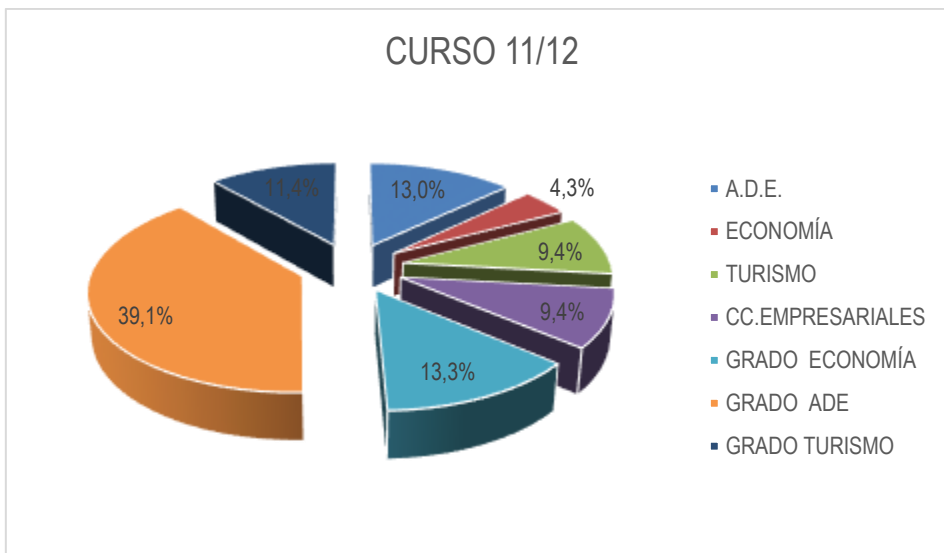
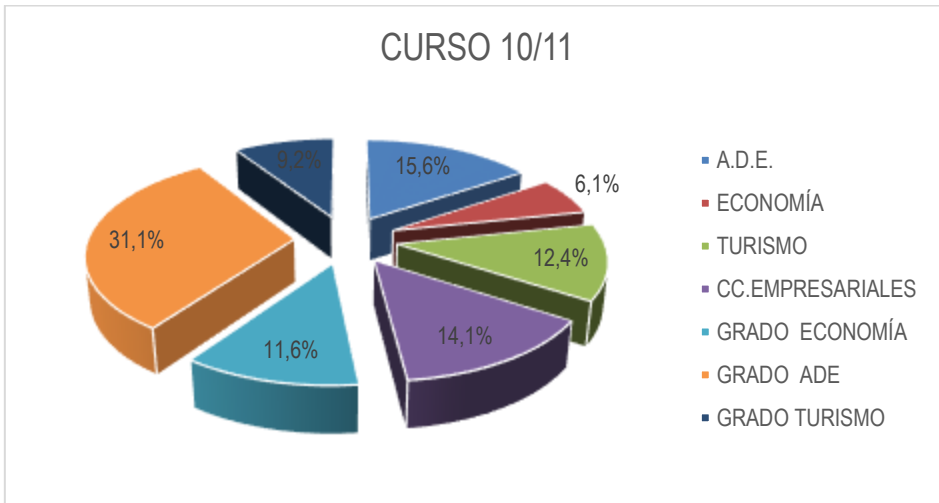

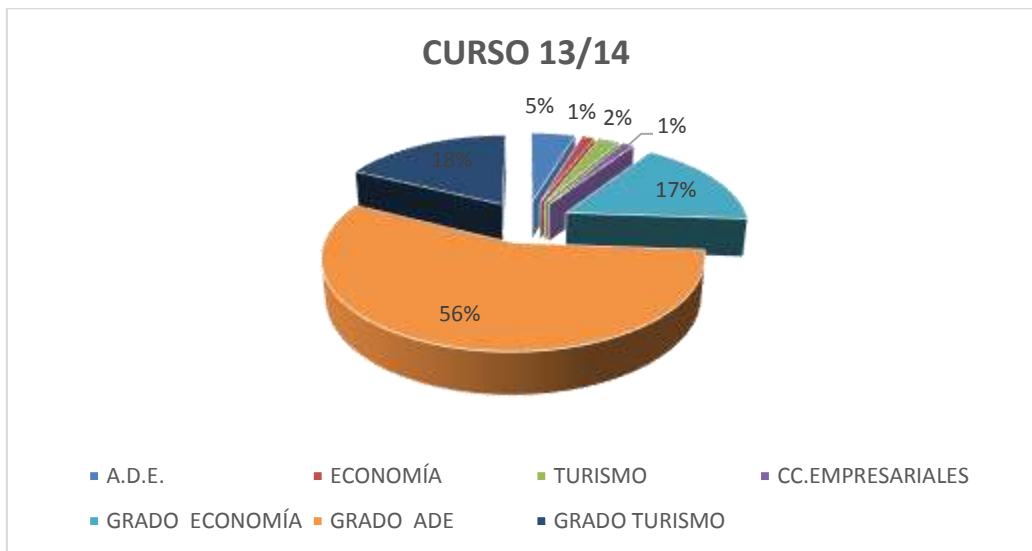
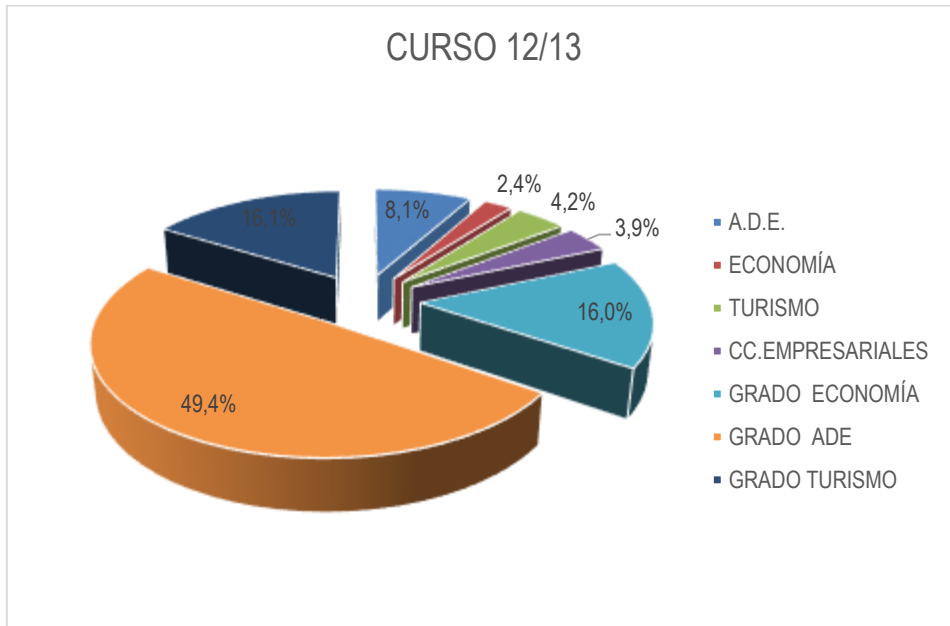

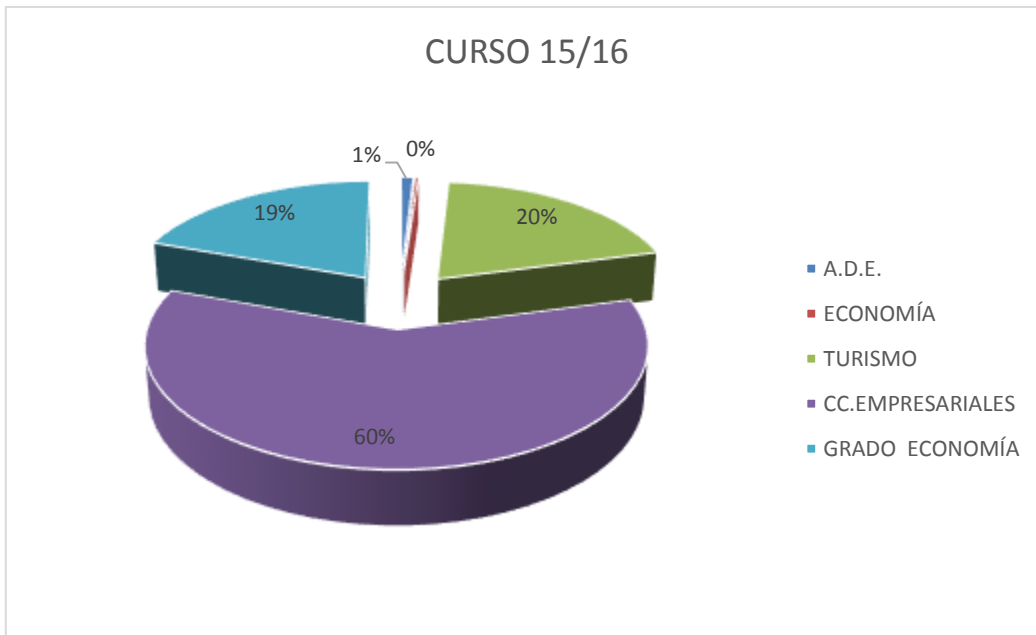
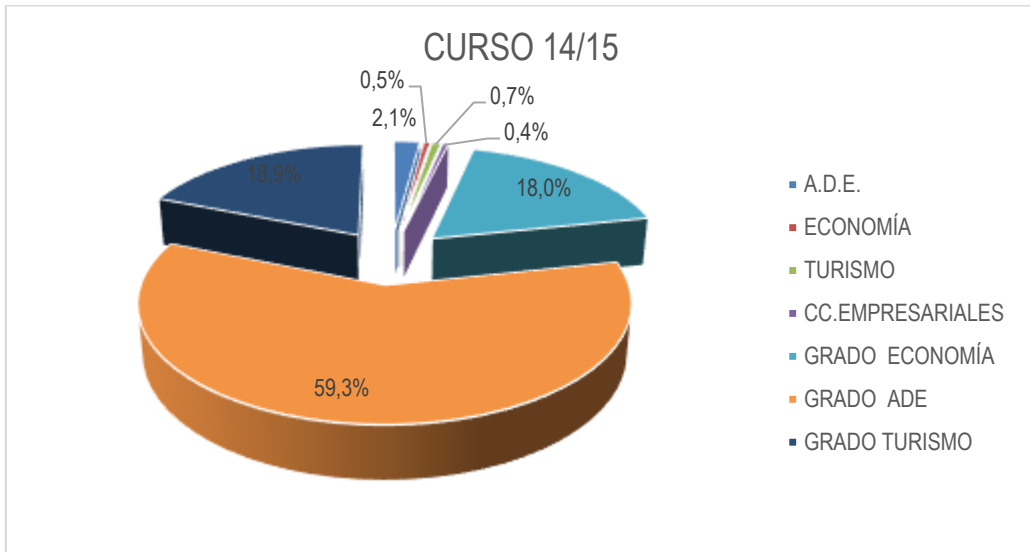

3.3. EVOLUCIÓN DEL ALUMNADO EGRESADO DE LA FACULTAD

TITULACIONES	CURSO 07/08	CURSO 08/09	CURSO 09/10	CURSO 10/11	CURSO 11/12	CURSO 12/13	CURSO 13/14	CURSO 14/15	CURSO 15/16
A.D.E.	109	108	106	110	103	132	155	183	97
ECONOMÍA	69	68	67	81	90	98	117	78	22
TURISMO (Diplomatura)	170	246	297	302	315	355	330	188	2
CC.EMPRESARIALES (Diplomatura)	35	59	94	96	146	197	219	118	
GRADO ECONOMÍA						30	47	75	17
GRADO ADE							139	185	113
GRADO TURISMO							46	90	16
TOTAL	383	481	564	589	654	812	1.053	917	267

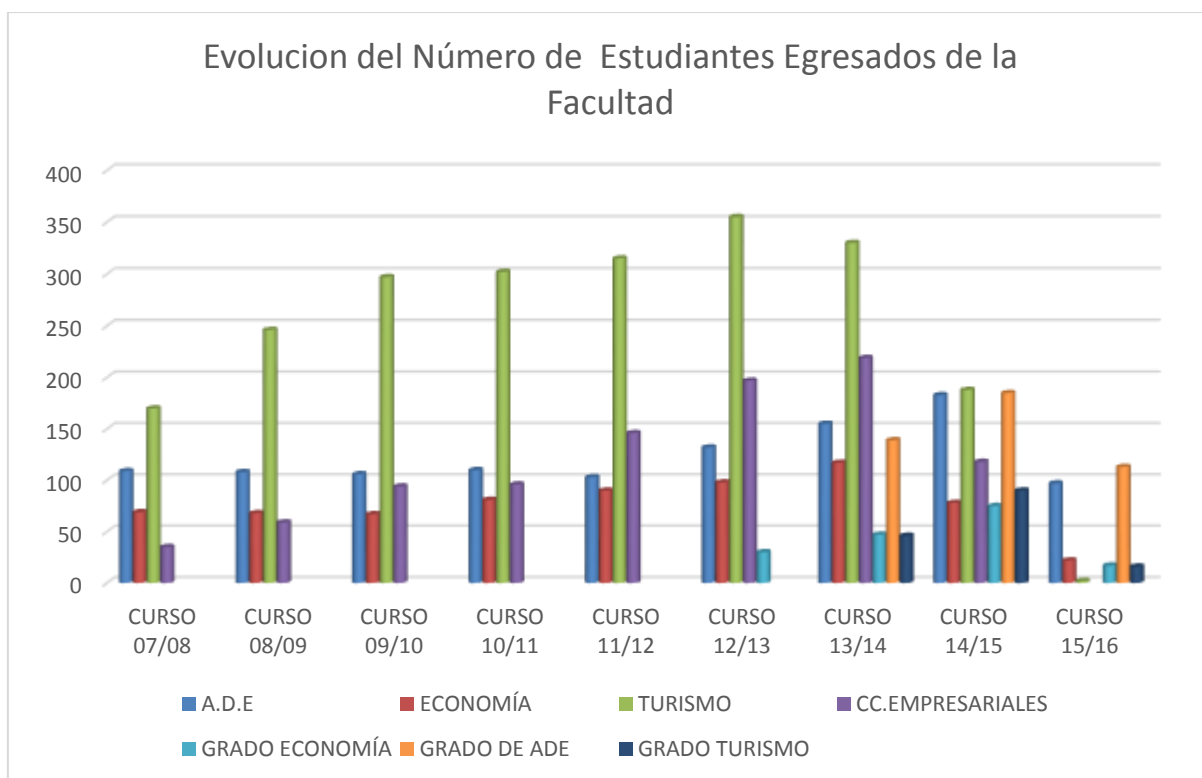

3.4. EVOLUCIÓN DEL ALUMNADO DE LOS PROGRAMAS OFICIALES DE POSGRADO DE LA FACULTAD

La oferta de másteres oficiales de Posgrado de la Facultad se compone de dos titulaciones:

- **Máster Universitario en Investigación en Economía.** El número de alumnos matriculados durante el curso académico 2015/2016 ascendió a 133 y finalizaron 23.
- **Master Interuniversitario en Sostenibilidad y Responsabilidad Social Corporativa.** El número de alumnos matriculados durante el curso académico 2015/2016 fue de 182, y finalizaron 53.

Además, la Facultad participa en los siguientes másteres interfacultativos oficiales:

- **Máster Universitario en Unión Europea .** El número de alumnos matriculados durante el curso académico 2015/2016 ascendió a 151, y finalizaron 41.
- **Master Universitario en Formación del Profesorado y de Educación Secundaria Obligatoria y Bachillerato, Formación Profesional y Enseñanzas de Idiomas.** El número de alumnos matriculados durante el curso académico 2015/2016 fue de 1173 y finalizaron 507.

4. INVESTIGACIÓN

4.1 TESIS DOCTORALES

En la Facultad se han leído 38 tesis doctorales en el curso 2015-16. Este elevado número se explica por la extinción del plan de doctorado regulado por el RD 778 de 1998.

- **Arturo SECO PRESENCIO**
 “Las instituciones financieras internacionales en los mercados de capital”
DIRECTORA: ANTONIA CALVO HORNERO
 ECONOMÍA APLICADA E HISTORIA ECONÓMICA
FECHA DE LECTURA: 14/10/2015
- **Mario AGUILÓ ROSES**
 “Los códigos éticos como instrumento de potenciación de la ética en las organizaciones. Una aproximación al caso de las organizaciones no gubernamentales.”
DIRECTORA: IRENE SAAVEDRA ROBLEDO
 ORGANIZACIÓN DE EMPRESAS
FECHA LECTURA: 22/10/2015
- **Tomás GÓMEZ FRANCO**
 “La protección de la salud desde la perspectiva de los derechos humanos”
DIRECTOR: JOSÉ RAMON REPULLO LABRADOR
CODIRECTORA: CAROLINA NAVARRO RUIZ
 ECONOMÍA APLICADA Y GESTIÓN PÚBLICA
FECHA DE LECTURA: 05-11-2015
- **Isidro MORALES GONZÁLEZ**
 “Algunos desarrollos y aplicaciones del análisis simbólico al estudio de series temporales”
DIRECTOR: MARIANO MATILLA GARCÍA
CODIRECTOR: MANUEL RUIZ MARIN
 ECONOMÍA APLICADA CUANTITATIVA I
FECHA DE LECTURA: 03/12/2015
- **William Alberto PACHECO MEDINA**
 “Regulación del derecho de propiedad en Venezuela y gobernabilidad del estado a partir de la constitución nacional de 1999”
DIRECTOR: JOSE MARIA CAYETANO NUÑEZ RIVERO
CODIRECTOR: JUAN JACOBO NÚÑEZ MARTÍNEZ
TUTORA: MARÍA DEL SAGRARIO ROMERO CUADRADO
 ORGANIZACIÓN DE EMPRESAS
FECHA DE LECTURA: 04/12/2015
- **Gracia Leonor SERRANO GARCÍA**
 “Análisis relacional entre variables entorno a los programas universitarios”
DIRECTOR: FRANCISCO JAVIER OTAMENDI FERNANDEZ DE LA PUEBLA

TUTORA: MARÍA CRISTINA SÁNCHEZ FIGUEROA
ECONOMÍA APLICADA Y ESTADÍSTICA
FECHA DE LECTURA: 14/12/2015

- **David MORENO CASAS**
“Estrategias competitivas de las empresas del sector de la energía eólica en España”
DIRECTORA: BEATRIZ RODRIGO MOYA
ORGANIZACIÓN DE EMPRESAS
FECHA DE LECTURA: 15/12/2015
- **Juan INFANTE INFANTE**
“Risk-return research of hedge funds vs newcits (estudio de la rentabilidad-riesgo hedge funds vs newcits)”
DIRECTOR: RAFAEL HURTADO COL
TUTOR: FRANCISCO JAVIER GARCÍA-VERDUGO SALES
ECONOMÍA APLICADA E HISTORIA ECONÓMICA
FECHA DE LECTURA: 15/12/2015
- **Luis María SÁEZ DE JAUREGUI SANZ**
“La financiación de las pensiones de jubilación en el sistema público de protección social: estudio de la equivalencia entre el reparto anual y la capitalización individual”
DIRECTORA: MARIA DE LA CONCEPCIÓN GONZALEZ RABANAL
ECONOMÍA APLICADA Y GESTIÓN PÚBLICA
FECHA DE LECTURA: 16/12/2015
- **Oscar GARCÍA LASTRA**
“Evaluación de los sitios web de las estaciones de esquí y montaña como destinos turísticos”
DIRECTOR: GREGORIO ESCALERA IZQUIERDO
ORGANIZACIÓN DE EMPRESAS
FECHA DE LECTURA: 16/12/2015
- **Juan Francisco DEL BRIO CARRETERO**
“Tres enfoques de análisis de la sostenibilidad del sistema de pensiones español: la tasa interna de retorno, una proyección del balance”
DIRECTORA: MARIA DE LA CONCEPCIÓN GONZALEZ RABANAL
ECONOMÍA APLICADA Y GESTIÓN PÚBLICA
FECHA DE LECTURA: 17/12/2015
- **Jorge Alejandro MARTINALBO FLORES**
“Desarrollo y acceso al mercado de medicamentos oncológicos personalizados”
DIRECTOR: PEDRO A. TAMAYO LORENZO
CODIRECTOR: ANTONIO SARRIA SANTAMERA
ECONOMÍA APLICADA Y GESTIÓN PÚBLICA
FECHA DE LECTURA: 18/12/2015
- **Mauricio BELTRAN PASCUAL**

“Diseño e implementación de un nuevo clasificador de préstamos bancarios a través de la minería de datos”

DIRECTOR: ANGEL MUÑOZ ALAMILLOS

ECONOMÍA APLICADA Y ESTADÍSTICA

FECHA DE LECTURA: 18/12/2015

- **Ana Belén MIQUEL BURGOS**

“El impacto del crecimiento sobre el bienestar económico sostenible de las naciones: análisis crítico”

DIRECTOR: JOSÉ ANTONIO MARTÍNEZ ÁLVAREZ

ECONOMÍA APLICADA E HISTORIA ECONÓMICA

FECHA DE LECTURA: 22/12/2015

- **Máximo SANTOS MIRANDA**

“Análisis comparativo entre el sistema bancario español e italiano”

DIRECTORA: ANTONIA CALVO HORNERO

ECONOMÍA APLICADA E HISTORIA ECONÓMICA

FECHA DE LECTURA: 11/01/2016

- **Lorena SAN MIGUEL GARCÍA**

“Obstacles to the cross-border recognition of medical prescriptions in the EU (Obstáculos al reconocimiento transfronterizo de recetas médicas en la Unión Europea)”

DIRECTORA: CAROLINA NAVARRO RUIZ

CODIRECTOR: PEDRO ANTONIO TAMAYO LORENZO

ECONOMÍA APLICADA Y GESTIÓN PÚBLICA

FECHA DE LECTURA: 11/01/2016

- **José Antonio MOLINA MARFIL**

“Procesos de enseñanza-aprendizaje y producción de servicios educativos: un análisis sobre las competencias matemática y financiera”

DIRECTOR: OSCAR DAVID MARCERANO GUTIERREZ

CODIRECTORA: ANA MARTIN MARCOS

ANÁLISIS ECONÓMICO II

FECHA DE LECTURA: 12/01/2016

- **Maria do Rosario FERNANDES GONÇALVES HENRIQUES**

“Análisis de los niveles de vida y desigualdad en la ciudad de Cochabamba, durante el primer siglo republicano. 1825-1925”

DIRECTOR: JOSE UBALDO BERNARDOS SANZ

CODIRECTORA: MARÍA INÉS MORAES

ECONOMÍA APLICADA E HISTORIA ECONÓMICA

FECHA DE LECTURA: 14/01/2016

- **Carlos NAVARRO GARCÍA**

“La utilización de los servicios de urgencias y la tragedia de los comunes”

DIRECTOR: ANTONIO SARRÍA SANTAMERA

TUTORA: CAROLINA NAVARRO RUIZ

ECONOMÍA APLICADA Y GESTIÓN PÚBLICA

FECHA DE LECTURA: 15/01/2016

- **Antonio Javier CORDERO FERRERO**
 “El emplazamiento de producto en la comunicación publicitaria audiovisual”
DIRECTOR: RAMÓN RUFÍN MORENO
 ECONOMÍA DE LA EMPRESA Y CONTABILIDAD
FECHA DE LECTURA: 15/01/2016
- **Marcela del Valle CÁMPOLI**
 “Exploring the economic cost of depression among low-income uninsured latinos in Montgomery county: results of a case-study (Análisis económico de los costes de la depresión: un estudio de casos en la comunidad latina sin seguro médico en el condado de Montgomery)”
DIRECTORA: CAROLINA NAVARRO RUIZ
CODIRECTOR: PEDRO ANTONIO TAMAYO LORENZO
 ECONOMÍA APLICADA Y GESTIÓN PÚBLICA
FECHA DE LECTURA: 18/01/2016
- **Francisco Javier PEREA SARDON**
 “Análisis coste beneficio de las líneas de alta velocidad en la red de alta velocidad en Andalucía”
DIRECTOR: FERNANDO BARREIRO PEREIRA
 ANÁLISIS ECONÓMICO II
FECHA DE LECTURA: 22/01/2016
- **José Alejandro FERNANDEZ FERNANDEZ**
 “La contabilidad y la solvencia en las entidades de crédito”
DIRECTOR: ENRIQUE CORONA ROMERO
CODIRECTORA: VIRGINIA BEJARANO VÁZQUEZ
 ECONOMÍA DE LA EMPRESA Y CONTABILIDAD
FECHA DE LECTURA: 25/01/2016
- **Virginia MARTINEZ AYUSO**
 “Causas del techo de cristal: un estudio aplicado a las empresas del IBEX 35”
DIRECTORA: IRENE MARÍA SAAVEDRA ROBLEDO
 ORGANIZACIÓN DE EMPRESAS
FECHA DE LECTURA: 25/01/2016
- **Isabel MARTÍN DOMÍNGUEZ**
 “Incidencia de la eficiencia de las Cajas de Ahorros en el proceso de reestructuración del sistema bancario español”
DIRECTORA: ISABEL PLAZA HIDALGO
 ECONOMÍA DE LA EMPRESA Y CONTABILIDAD
FECHA DE LECTURA: 29/01/2016
- **Victor Manuel MARTÍN MARTÍNEZ**

“Una comparativa internacional del gobierno corporativo: los consejos de administración en el sector de la automoción”

DIRECTOR: JOSÉ MANUEL RODRÍGUEZ CARRASCO

CODIRECTOR: EDUARDO PÉREZ GOROSTEGUI

ORGANIZACIÓN DE EMPRESAS

FECHA DE LECTURA: 29/01/2016

- **Francisco SEBASTIÁ COSTA**

“La empresa con múltiples fuentes de incertidumbre. Una aplicación a la industria ganadera”

DIRECTOR: ALBERTO AUGUSTO ÁLVAREZ LÓPEZ

CODIRECTORA: INMACULADA RODRÍGUEZ PUERTA

ECONOMÍA APLICADA CUANTITATIVA II

FECHA DE LECTURA: 29/01/2016

- **Leticia ANDRÉS SÁNCHEZ**

“El proceso inversor socialmente responsable de los fondos de pensiones y los fondos de reserva para las pensiones: un análisis desde la perspectiva internacional”

DIRECTOR: VICTOR MANUEL GONZÁLEZ SÁNCHEZ

ECONOMÍA APLICADA E HISTORIA ECONÓMICA

FECHA DE LECTURA: 01/02/2016

- **Francisco Javier FRANCONETTI MANCHADO**

“Un ensayo comparativo sobre el Ciclo Económico a partir de un enfoque Clásico basado en la evolución de la Tasa de Beneficio, la Distribución de la Renta y la Desigualdad Social: una panorámica internacional, de España y su desagregación por Comunidades Autónomas, a partir de la aplicación de Filtros Hodrick Prescott de Series Temporales”

DIRECTOR: JUAN ANTONIO VICENTE VIRSEDA

ECONOMÍA APLICADA Y ESTADÍSTICA

FECHA DE LECTURA: 01/02/2016

- **Ander MAIZ OLLOQUIEGUI**

“Síguenos en Facebook! evaluación de las redes sociales corporativas como elemento de marketing”

DIRECTORA: MARIA DE LAS NIEVES ARRANZ PEÑA

CODIRECTOR: JUAN CARLOS FERNÁNDEZ DE ARROYABE

ECONOMÍA APLICADA

FECHA DE LECTURA: 01/02/2016

- **Juan Diego RUIZ CUMPLIDO**

“Eficacia de la ayuda oficial al desarrollo española en Cuba y su contribución a los procesos nacionales de desarrollo.”

DIRECTOR: JOSÉ ANTONIO ALONSO RODRÍGUEZ

TUTOR: FRANCISCO JAVIER GARCÍA-VERDUGO SALES

ECONOMÍA APLICADA

FECHA DE LECTURA: 02/02/2016

- **Ruth Natalia VIJANDE RODRÍGUEZ**
 “Integración de trabajadores extranjeros en las organizaciones. Análisis del caso de trabajadores españoles en empresas en Alemania”
DIRECTOR: JOSÉ LUIS CALVO GONZÁLEZ
CODIRECTORA: AMPARO OSCA SEGOVIA
 ANALISIS ECONÓMICO I
FECHA DE LECTURA: 02/02/2016
- **María Concepción SAAVEDRA SERRANO**
 “Impacto de la crisis en los sistemas financieros de los países del este y centro de Europa en función del grado de integración monetaria”
DIRECTORA: MARÍA ÁNGELES RODRÍGUEZ SANTOS
 ECONOMÍA APLICADA
FECHA DE LECTURA: 03/02/2016
- **Alejandra GIRALDO CHAPAPRIETA**
 “El turismo sanitario en centros públicos en España”
DIRECTORA: AMELIA PÉREZ ZABALETA
 ECONOMÍA APLICADA
FECHA DE LECTURA: 04/02/2016
- **Alfonso Miguel MARQUEZ GARCÍA**
 “The role of trust on cooperation as meta-organization using a Stewardship approach (el papel de la confianza en la cooperación entendida como meta-organización a través de un enfoque de Stewardship)”
DIRECTORA: MARIA JESUS HERNANDEZ ORTIZ
CODIRECTOR: FERNANDO CASANI FERNANDEZ DE NAVARRETE
TUTOR: EDUARDO PERÉZ GOROSTEGUI
 ORGANIZACIÓN DE EMPRESAS
FECHA DE LECTURA: 04/02/2016
- **Beatriz Rosa FERNANDEZ OLIT**
 “Tendencias de la exclusión financiera: efectos de la transformación del sector bancario español”
DIRECTOR: FERNANDO PAMPILLÓN FERNÁNDEZ
CODIRECTORA: MARTA MARÍA DE LA CUESTA GONZÁLEZ
 ECONOMÍA APLICADA E HISTORIA ECONÓMICA
FECHA DE LECTURA: 05/02/2016
- **Elisa VARGAS AMELÍN**
 “effects of climate change in mediterranean water resources and their economic implications (efectos del cambio climático en los recursos hídricos mediterráneos: implicaciones económicas)”
DIRECTOR: GONZALO ESCRIBANO FRANCÉS
CODIRECTOR: ENRIQUE SAN MARTÍN GONZÁLEZ
 ECONOMÍA APLICADA
FECHA DE LECTURA: 05/02/2016

- **Mayra LATORRE MARTÍNEZ**
“Regulatory and reimbursement frameworks of medicines: a study of the differences across jurisdictions (Los marcos regulatorios y de financiación de medicamentos: un estudio de las diferencias entre jurisdicciones)”
DIRECTOR: ANTONIO SARRIA SANTAMERA
CODIRECTORA: CAROLINA NAVARRO RUIZ
ECONOMÍA APLICADA Y GESTIÓN PÚBLICA
FECHA DE LECTURA: 08/02/2016

4.2. PREMIOS EXTRAORDINARIOS CONVOCATORIA 2013/2014

Premios Extraordinarios de Doctorado otorgados Curso 2015/2016

SECCIÓN EMPRESARIALES:

Julio GONZALEZ ARIAS

SECCIÓN ECONÓMICAS:

Carmen LOPEZ MARTIN
Iñigo TEJERA MARTÍN

5. TÍTULOS DE LA FACULTAD

5.1 MÁSTER UNIVERSITARIO EN INVESTIGACIÓN EN ECONOMÍA

La Comisión del Máster se ha reunido durante este curso académico en tres ocasiones:

- En la reunión correspondiente al 11 de Diciembre de 2015 se informa sobre la visita del panel de ANECA y se aprueba el nombramiento de D.^a Laura Parte, vicedecana de Investigación y Posgrado de la Facultad, como nueva coordinadora del Máster en Investigación en Economía. Se hace constar el agradecimiento por parte de la Comisión a la profesora D.^a Beatriz Rodrigo, anterior coordinadora del Máster en Investigación en Economía. En dicha Comisión se aprueban los reconocimientos de créditos de los alumnos preinscritos en el curso académico 2015/2016. En la Comisión también se informa sobre las defensas de los Trabajos Fin de Máster correspondientes a dicho curso académico y se procede a realizar la adjudicación de las matrículas de honor correspondientes a los Trabajos Fin de Máster. Finalmente se adoptan acuerdos relacionados con el reconocimiento de créditos.
- En la reunión correspondiente al 14 de Abril de 2016 se informa a los miembros de la Comisión sobre el Informe provisional de ANECA, en relación con la renovación de la acreditación del Máster en Investigación. Se aprueba el informe de las alegaciones, que la Coordinación del Máster va a presentar al Informe provisional de ANECA, con el objetivo de obtener la acreditación favorable del título. Además, se presenta el informe de seguimiento del Máster en Investigación en Economía y se definen y aprueban criterios relacionados con el procedimiento para atender las solicitudes de segunda revisión de las calificaciones de los estudiantes. Finalmente se procede, en asuntos de trámite, a ratificar acuerdos relacionados con asignaturas y la aprobación de la ampliación de matrícula en febrero de las asignaturas de 2º semestre.
- En la reunión correspondiente al 5 de Octubre de 2016 se informa a los miembros de la Comisión sobre el Informe definitivo de ANECA, que supone la renovación favorable de la acreditación del Máster en Investigación en Economía. En esta Comisión se procede a realizar la resolución de admisiones para el curso académico 2016/2017 según el baremo establecido; y se estudian las solicitudes de reconocimiento de créditos para el curso académico 2016/2017. Además se analizan y ratifican los cambios en las Guías didácticas del curso 2016/17, se presenta el informe de los Trabajos Fin de Máster del curso académico 2015/2016 correspondiente a las convocatorias de junio y de septiembre y se adjudican las matrículas de honor.

5.2 MÁSTER UNIVERSITARIO EN FORMACIÓN DEL PROFESORADO DE EDUCACIÓN SECUNDARIA OBLIGATORIA Y BACHILLERATO, FORMACIÓN PROFESIONAL Y ENSEÑANZAS DE IDIOMAS

El objetivo principal del Máster es proporcionar al futuro profesor la adquisición de una formación especializada que le habilite para el ejercicio de la enseñanza en la Educación Secundaria Obligatoria y Bachillerato, Formación Profesional y Escuelas Oficiales de Idiomas

conforme a las directrices y exigencias de la ORDEN ECI/3858/2007, de 27 de diciembre; y el REAL DECRETO 1834/2008, de 8 de noviembre.

El máster en FPP tiene una especialidad de Economía y Administración de Empresas. Las asignaturas que se imparten son las siguientes:

- Complementos de Formación en Economía de la Empresa
- Complementos para la formación en Economía
- Prácticum II
- Enseñando a Enseñar Economía
- Trabajo fin de Máster, especialidad Economía y Administración de Empresas

5.3 MÁSTER EN RSC

El objetivo general del **Máster en Sostenibilidad y Responsabilidad Social Corporativa** es analizar y profundizar en el concepto y múltiples dimensiones de la Sostenibilidad y de la Responsabilidad Social Corporativa (RSC), poniendo el énfasis en conocer en detalle las herramientas de gestión y evaluación existentes, las políticas y estrategias, integrales y transversales, existentes para las organizaciones que implementen la RSC, así como los mecanismos de diálogo e interacción con los principales *stakeholders* o grupos de interés. Se imparte de forma conjunta por la Universidad Nacional de Educación a Distancia (UNED) y la Universidad Jaime I de Castellón (UJI).

Coordinadora del máster Marta de la Cuesta,
Secretario del Máster Juan Diego Paredes Gásquez,

En el curso 2015/16 no se oferta docencia en el módulo de Desarrollo y Cooperación, pero sí la tutorización de los TFMs asignados a dicho módulo pendientes de defensa.

Matriculados en la UNED 2015/2016: 182 estudiantes

Egresados en la UNED 2015/2016: 53 estudiantes

5.4 Títulos Oficiales

Título	Tipo de actividad	Programa o Enlace a web	Fecha celebración	Lugar	Organizadores /Programa de Doctorado	Participantes/Breve descripción
M. SOLAZ (UNIVERSIDAD VALENCIA) – ESPECIALIZACIÓN PRODUCTIVA Y COMERCIAL Y GENERACIÓN DE VALOR AÑADIDO EN LA ECONOMÍA ESPAÑOLA	SEMINARIO DE INVESTIGACIÓN	http://doctoradodecide.com/category/seminarios/page/2/	23-oct-16	UNIVERSIDAD DE MURCIA Y UNED	DOCTORADO INTERUNIVERSITARIO EN ECONOMÍA. PROGRAMA DECIDE	TODOS LOS ESTUDIANTES Y PROFESORES DEL PROGRAMA
M. I. GONZALEZ-MARTÍNEZ (UNIVERSIDAD MURCIA) ð NONCONSTANT REPUTATION EFFECT IN A DYNAMIC TOURISM DEMAND MODEL FOR SPAIN	SEMINARIO DE INVESTIGACIÓN	http://doctoradodecide.com/category/seminarios/page/2/	30-oct-16	UNIVERSIDAD DE MURCIA Y UNED	DOCTORADO INTERUNIVERSITARIO EN ECONOMÍA. PROGRAMA DECIDE	TODOS LOS ESTUDIANTES Y PROFESORES DEL PROGRAMA
V. FRAGNELLI (UNIVERSIDAD PIEMONTE ORIENTALE) – AN OVERVIEW ON POWER INDEXES	SEMINARIO DE INVESTIGACIÓN	http://doctoradodecide.com/category/seminarios/page/2/	02-nov-16	UNIVERSIDAD DE MURCIA Y UNED	DOCTORADO INTERUNIVERSITARIO EN ECONOMÍA. PROGRAMA DECIDE	TODOS LOS ESTUDIANTES Y PROFESORES DEL PROGRAMA
C. DÍAZ-ROLDÁN (UNIVERSIDAD CASTILLA-LA MANCHA) – LA EVALUACIÓN DE LAS POLÍTICAS ECONÓMICAS: UN ENFOQUE ACTUAL	SEMINARIO DE INVESTIGACIÓN	http://doctoradodecide.com/category/seminarios/page/2/	06-nov-16	UNIVERSIDAD DE MURCIA Y UNED	DOCTORADO INTERUNIVERSITARIO EN ECONOMÍA. PROGRAMA DECIDE	TODOS LOS ESTUDIANTES Y PROFESORES DEL PROGRAMA
M.V. CABALLERO (UNIVERSIDAD MURCIA) – GRÁFICOS DE RECURRENCIA SIMBÓLICOS	SEMINARIO DE INVESTIGACIÓN	http://doctoradodecide.com/category/seminarios/page/2/	13/11/16	UNIVERSIDAD DE MURCIA Y UNED	DOCTORADO INTERUNIVERSITARIO EN ECONOMÍA. PROGRAMA DECIDE	TODOS LOS ESTUDIANTES Y PROFESORES DEL PROGRAMA

Título	Tipo de actividad	Programa o Enlace a web	Fecha celebración	Lugar	Organizadores /Programa de Doctorado	Participantes/Breve descripción
F. COLLANTES (UNIVERSIDAD ZARAGOZA) – ¿POR QUÉ FUE TAN LENTA LA TRANSICIÓN NUTRICIONAL EN LA EUROPA MEDITERRÁNEA? ENSEÑANZAS DEL CASO DE LOS PRODUCTOS LÁCTEOS EN ESPAÑA (1950-1965)	SEMINARIO DE INVESTIGACIÓN	http://doctoradodecide.com/category/seminarios/page/2/	19/11/16	UNIVERSIDAD DE MURCIA Y UNED	DOCTORADO INTERUNIVERSITARIO EN ECONOMÍA. PROGRAMA DECIDE	TODOS LOS ESTUDIANTES Y PROFESORES DEL PROGRAMA
M.M. SÁNCHEZ DE LA VEGA (UNIVERSIDAD MURCIA) – EL RECHAZO AL FRAUDE FISCAL EN ESPAÑA: ANTES Y DESPUÉS DE LA GRAN CRISIS	SEMINARIO DE INVESTIGACIÓN	http://doctoradodecide.com/category/seminarios/page/2/	27-nov-16	UNIVERSIDAD DE MURCIA Y UNED	DOCTORADO INTERUNIVERSITARIO EN ECONOMÍA. PROGRAMA DECIDE	TODOS LOS ESTUDIANTES Y PROFESORES DEL PROGRAMA
J.A. GARCÍA-MARTÍNEZ (UNIVERSIDAD MIGUEL HERNÁNDEZ) – A THEORY OF MEDIA SELF-SILENCE	SEMINARIO DE INVESTIGACIÓN	http://doctoradodecide.com/category/seminarios/page/2/	04-dic-16	UNIVERSIDAD DE MURCIA Y UNED	DOCTORADO INTERUNIVERSITARIO EN ECONOMÍA. PROGRAMA DECIDE	TODOS LOS ESTUDIANTES Y PROFESORES DEL PROGRAMA
R. VALERO (UNIVERSIDAD ALICANTE) – SYNTHETIC CONTROL METHOD VERSUS STANDARD STATISTIC TECHNIQUES A COMPARISON FOR LABOR MARKET REFORMS	SEMINARIO DE INVESTIGACIÓN	http://doctoradodecide.com/category/seminarios/page/2/	11-ene-16	UNIVERSIDAD DE MURCIA Y UNED	DOCTORADO INTERUNIVERSITARIO EN ECONOMÍA. PROGRAMA DECIDE	TODOS LOS ESTUDIANTES Y PROFESORES DEL PROGRAMA
M. CICCARELLI (BCE FRANKFURT) – MONETARY POLICY PASS-THROUGH AND HETEROGENEOUS BANK LENDING	SEMINARIO DE INVESTIGACIÓN	http://doctoradodecide.com/category/seminarios/page/2/	22-ene-16	UNIVERSIDAD DE MURCIA Y UNED	DOCTORADO INTERUNIVERSITARIO EN ECONOMÍA. PROGRAMA DECIDE	TODOS LOS ESTUDIANTES Y PROFESORES DEL PROGRAMA
MANUEL GARCÍA-SANTANA (UNIVERSIDAD POMPEU FABRA) – GROWING LIKE SPAIN: 1995-2007	SEMINARIO DE INVESTIGACIÓN	http://doctoradodecide.com/category/seminarios	12-feb-16	UNIVERSIDAD DE MURCIA Y UNED	DOCTORADO INTERUNIVERSITARIO EN ECONOMÍA. PROGRAMA DECIDE	TODOS LOS ESTUDIANTES Y PROFESORES DEL PROGRAMA

Título	Tipo de actividad	Programa o Enlace a web	Fecha celebración	Lugar	Organizadores /Programa de Doctorado	Participantes/Breve descripción
M. PÉREZ-GARCÍA (RENMIN UNIVERSITY OF CHINA, BEIJING) & GLOBAL ENCOUNTERS BETWEEN CHINA AND EUROPE: CONSUMPTION AND CULTURAL EXCHANGES IN MACAU AND MARSEILLE (1680-1840)	SEMINARIO DE INVESTIGACIÓN	http://doctoradodecide.com/category/seminarios	18-feb-16	UNIVERSIDAD DE MURCIA Y UNED	DOCTORADO INTERUNIVERSITARIO EN ECONOMÍA. PROGRAMA DECIDE	TODOS LOS ESTUDIANTES Y PROFESORES DEL PROGRAMA
ASIER MARISCAL (UNIVERSIDAD ALICANTE) – HOW FIRMS ACCUMULATE INPUTS: EVIDENCE FROM IMPORT SWITCHING	SEMINARIO DE INVESTIGACIÓN	http://doctoradodecide.com/category/seminarios	04-mar-16	UNIVERSIDAD DE MURCIA Y UNED	DOCTORADO INTERUNIVERSITARIO EN ECONOMÍA. PROGRAMA DECIDE	TODOS LOS ESTUDIANTES Y PROFESORES DEL PROGRAMA
RAFAEL BARQUÍN (UNED) – LOS EFECTOS DEL FERROCARRIL SOBRE LA ECONOMÍA ESPAÑOLA. 1855-1900	SEMINARIO DE INVESTIGACIÓN	http://doctoradodecide.com/category/seminarios	15-mar-16	UNIVERSIDAD DE MURCIA Y UNED	DOCTORADO INTERUNIVERSITARIO EN ECONOMÍA. PROGRAMA DECIDE	TODOS LOS ESTUDIANTES Y PROFESORES DEL PROGRAMA
ALEJANDRO CUÑAT (UNIVERSIDAD VIENA)- OFFSHORING AND SKILL-UPGRADING IN FRENCH MANUFACTURING: A HECKSCHER-OHLIN-MELITZ VIEW	SEMINARIO DE INVESTIGACIÓN	http://doctoradodecide.com/category/seminarios	22-abr	UNIVERSIDAD DE MURCIA Y UNED	DOCTORADO INTERUNIVERSITARIO EN ECONOMÍA. PROGRAMA DECIDE	TODOS LOS ESTUDIANTES Y PROFESORES DEL PROGRAMA
MOHAMMED DORE (UNIVERSIDAD BROCK)- SPAIN IN THE EURO AREA: CAUSAL CONSEQUENCES LEADING TO MULTIPLE DESEQUILIBRIA.	SEMINARIO DE INVESTIGACIÓN	http://doctoradodecide.com/category/seminarios	05-may-16	UNIVERSIDAD DE MURCIA Y UNED	DOCTORADO INTERUNIVERSITARIO EN ECONOMÍA. PROGRAMA DECIDE	TODOS LOS ESTUDIANTES Y PROFESORES DEL PROGRAMA

Título	Tipo de actividad	Programa o Enlace a web	Fecha celebración	Lugar	Organizadores /Programa de Doctorado	Participantes/Breve descripción
BERTA FERRER (UNIVERSIDAD LLEIDA)- HOW AND HOW MUCH DO AIR TRAVELLERS SPEND? BRINGING TRIP BUDGET SHARE AND TRIP TOTAL EXPENDITURE TOGETHER	SEMINARIO DE INVESTIGACIÓN	http://doctoradodecide.com/category/seminarios	12-may-16	UNIVERSIDAD DE MURCIA Y UNED	DOCTORADO INTERUNIVERSITARIO EN ECONOMÍA. PROGRAMA DECIDE	TODOS LOS ESTUDIANTES Y PROFESORES DEL PROGRAMA
HÉCTOR GARCÍA MONTERO (BOCCONI UNIVERSITY) – ECONOMIC INEQUALITY IN PREINDUSTRIAL EUROPE, 1300-1800	SEMINARIO DE INVESTIGACIÓN	http://doctoradodecide.com/category/seminarios	19-may-16	UNIVERSIDAD DE MURCIA Y UNED	DOCTORADO INTERUNIVERSITARIO EN ECONOMÍA. PROGRAMA DECIDE	TODOS LOS ESTUDIANTES Y PROFESORES DEL PROGRAMA
ANTONIO D. CÁMARA (UNIVERSIDAD JAÉN) – DIMORFISMO SEXUAL Y EVOLUCIÓN TECNO-FISIOLÓGICA EN ESPAÑA Y EUROPA	SEMINARIO DE INVESTIGACIÓN	http://doctoradodecide.com/category/seminarios	26-may-16	UNIVERSIDAD DE MURCIA Y UNED	DOCTORADO INTERUNIVERSITARIO EN ECONOMÍA. PROGRAMA DECIDE	TODOS LOS ESTUDIANTES Y PROFESORES DEL PROGRAMA
JOSÉ ANTONIO SÁNCHEZ ESPÍN (YALE UNIVERSITY) – PRAYING IN THE DESERT	SEMINARIO DE INVESTIGACIÓN	http://doctoradodecide.com/category/seminarios	02-jun-16	UNIVERSIDAD DE MURCIA Y UNED	DOCTORADO INTERUNIVERSITARIO EN ECONOMÍA. PROGRAMA DECIDE	TODOS LOS ESTUDIANTES Y PROFESORES DEL PROGRAMA
Cómo presentar un trabajo científico	ACTIVIDAD FORMATIVA	http://doctoradodecide.com/seminarios/actividad-formativa-como-presentar-un-trabajo-cientifico	26/may/2015 - 16:00 horas,	UNIIVERSIDAD DE MURCIA	DOCTORADO INTERUNIVERSITARIO EN ECONOMÍA. PROGRAMA DECIDE	TODOS LOS ESTUDIANTES Y PROFESORES DEL PROGRAMA. En la primera sesión, entre las 16 y las 17:30 del martes 26, José García Solanes tratará de los aspectos a tener en consideración para estructurar y redactar un buen artículo.

Título	Tipo de actividad	Programa o Enlace a web	Fecha celebración	Lugar	Organizadores /Programa de Doctorado	Participantes/Breve descripción
Cómo presentar un trabajo científico (LaTeX)	ACTIVIDAD FORMATIVA	http://doctoradodecide.com/seminarios/actividad-formativa-como-presentar-un-trabajo-cientifico	27/may/2015 - 16:00 horas	UNIVERSIDAD DE MURCIA	DOCTORADO INTERUNIVERSITARIO EN ECONOMÍA. PROGRAMA DECIDE	En la segunda sesión, en el mismo horario del miércoles 27, Susana Álvarez explicará el uso de TEXStudio, un editor LATEX que sirve de herramienta para escribir el artículo y montar una presentación para presentar los resultados de la investigación en congresos.
JORNADAS Y SEMINARIOS NOVEL	ACTIVIDAD DE INVESTIGACIÓN	http://doctoradodecide.com/conferencias/jornadas-anales-de-doctorado-y-seminarios-novel	Los días 14 y 15 de Abril de 2016,	UNIVERSIDAD DE MURCIA Y UNED (CENTROS EMISORES Y RECEPTORES)	DOCTORADO INTERUNIVERSITARIO EN ECONOMÍA. PROGRAMA DECIDE	Doctores y doctorandos/as del programa. Dos actividades formativas del programa DEcIDE: las Jornadas Anuales de Doctorado y los Seminarios Novel, en las que participarán doctores y doctorandos del programa. Tendrán lugar a lo largo de estos dos días (mañana y tarde), con asistencia presencial y retransmisión en directo.
Jornadas de discusión, Papeles de Economía Española: COMPETITIVIDAD EN LOS MERCADOS INTERNACIONALES	ACTIVIDAD DE INVESTIGACIÓN Y DIFUSIÓN DE LA INVESTIGACIÓN	http://www.funcas.es/eventos/210416/ y también http://doctoradodecide.com/2016/04/jornadas-de-discusion-papeles-de-economia-espanola-competitividad-en-los-mercados-internacionales-busqueda-de-ventajas/	20, 21 Y 22 de abril de 2016	UNED en colaboración con FUNCAS	DOCTORADO INTERUNIVERSITARIO EN ECONOMÍA. PROGRAMA DECIDE EN COLABORACIÓN CON FUNCAS	Durante las Jornadas se trató de identificar las ventajas competitivas que presenta la economía española. Dentro de un análisis transversal se buscarán y se plantearán propuestas que ofrecerán una guía para afrontar el difícil reto que siempre supone fortalecer la posición de España como una economía competitiva en los mercados internacionales.
Curso de doctorado: Modelos de Teoría de Juegos en Redes Sociales	ACTIVIDAD FORMATIVA	http://www.mat.ucm.es/imi/carteles/2015-2016/CursoTaJuegos-21y22diciembre%20(1).pdf	21 Y 22 de diciembre 2015	UM-UMH-UA-UPCT-UNED	VARIOS PROGRAMAS DE DOCTORADO	El curso se dedica al desarrollo de modelos de interacción estratégica en el contexto de una red social.

5.5 Formación Continua

Curso de Formación Continua aprobados por Junta de Facultad el 22 de junio de 2015 y aprobados en Consejo de Gobierno de 30 de junio de 2015

Título	Tipo	Director	Departamento
Big Data para organizaciones	Máster	Francisco Mochón Morcillo	ANÁLISIS ECONÓMICO
Curso superior de protección de datos, privacidad y seguridad de la información	Desarrollo Profesional y Personal	Santiago Garrido Buj	ORGANIZACIÓN DE EMPRESAS
Dirección Logística y de Operaciones de la cadena de suministros	Programa Modular	Javier Conde Collado	ORGANIZACIÓN DE EMPRESAS
Fundamentos de Gestión Emprendedora	Desarrollo Profesional y Personal	José Luis Gómez Barroso	ECONOMÍA APLICADA
Liderazgo y Gestión Emocional	Experto Universitario	Pedro Cortiñas	ECONOMÍA APLICADA y ESTADÍSTICA
Liderazgo, Dirección y Organización de Proyectos de Excelencia	Programa Modular	Javier Conde Collado	ORGANIZACIÓN DE EMPRESAS
Negocios Digitales	Master	Francisco Mochón Morcillo	ANÁLISIS ECONÓMICO
Organización del trabajo para auxiliares de enfermería	Diploma de Experto profesional	Javier Conde Collado	ORGANIZACIÓN DE EMPRESAS
Planificación y gestión de intervenciones de cooperación para el desarrollo	Master	Marta de la Cuesta González	ECONOMÍA APLICADA

6. CÁTEDRAS DE LA FACULTAD

6.1 CÁTEDRA AQUAE

La Cátedra AQUAE está dirigida por Amelia Pérez Zabaleta, e inició sus actividades en octubre de 2013.

A continuación se resumen las principales actividades realizadas durante el curso 2015-2016.

Jornadas y seminarios organizados por la Cátedra:

- **V Jornada de la Cátedra Aquae de Economía del Agua.** D. Antonio Martínez Serrano - Subdirección General de Estadísticas de Medioambiente, Agrarias y Financieras del INE-, presenta "Las cuentas ambientales en España". Se hace entrega de los PREMIOS de Tesis Doctoral, Trabajo de Fin de Máster y Trabajo de Fin de Grado en Economía del agua. El 20 de octubre de 2015 a las 12 horas en la Sala Sáez Torrecilla de la Facultad de Ciencias Económicas y Empresariales.
- **III Seminario de la Cátedra Aquae de Economía del Agua.** La Dra. Lola Rey presentará su investigación titulada, "Water option contracts for reducing water supply risks: an application to the Tagus-Segura Transfer", tesis doctoral ganadora de la Edición 2015 de Premios de Tesis Doctoral. El martes 23 de febrero de 2016 a las 12 horas, en la Sala Sáez Torrecilla de la Facultad de Ciencias Económicas y Empresariales.
- **VI Jornada de la Cátedra Aquae de Economía del Agua.** La Water Footprint Network realizará la presentación de la Huella Hídrica como indicador de la gestión sostenible de agua. Se presentará la III Edición de Premios de Tesis Doctorales de Economía del agua. El 13 de abril de 2016 a las 12h en la sala Sáez Torrecilla de la Facultad de Ciencias Económicas y Empresariales.
- **IV Seminario de la Cátedra Aquae de Economía del Agua.** Presentación de la II Edición de Premios de TFG y TFM de Economía del agua. El 30 de junio de 2016 a las 16h en la sala 1A de la Facultad de Ciencias Económicas y Empresariales de la UNED.

6.2 CATEDRA STANLEY SECURITY

- **Proyecto de investigación sobre el control de errantes en el entorno de los trastornos asociados al espectro autista**

Desde antiguo los cuidadores de personas con síndrome de espectro autista han venido demandando el apoyo de las nuevas tecnologías (TIC) para una mejor prestación de servicios a este colectivo. En este sentido, uno de los soportes de las políticas futuras de ayuda a la discapacidad y asistenciales en general será sin duda la tecnología. El gran desarrollo de una serie de tecnologías concurrentes tales como la microelectrónica y los microsistemas, la informática, la inteligencia artificial, las comunicaciones, entre otros, están abriendo grandes posibilidades para dar respuesta a muchos de los problemas planteados en este campo

Desde la Cátedra Universitaria de Seguridad Privada se está desarrollando un proyecto de Investigación consistente en el diseño e implantación piloto de un sistema de monitorización y control de la fase de sueño de personas con discapacidad física, motora y sensorial por trastornos asociados al espectro Autista (TEA).

El proyecto consiste en la instalación de un sistema de video vigilancia y control mediante cámaras IP⁸ en los entornos físicos de dichas personas que permitan controlar la fase de sueño, generando alertas de diferentes tipos en función de la incidencia acaecida, para ser tratadas por monitores especializados y con protocolos de actuación ad hoc.

El sistema detecta movimientos en las zonas parametrizadas (v.gr., la cama), diferenciando entre movimientos típicos del sueño y aquellos otros derivados de algún problema (v.gr., crisis de naturaleza epiléptica). Igualmente el sistema genera un informe sobre el periodo nocturno, individualizando y pormenorizando todos los sucesos que el equipo terapéutico considere relevantes en cada paciente para su análisis posterior mediante registros e informes históricos de frecuencias, etc.

Ante una incidencia activa, la cámara y el terapeuta-vigilante perciben la imagen y el tipo de señal asociado, lo que le permite a este último evaluar la situación y aplicar los correspondientes protocolos de actuación.

El sistema permite igualmente controles de domótica (abrir o cerrar puertas, encender luces, control de errantes, etc.), e incluso que familiares de la persona asistida puedan eventualmente visionar en tiempo real a la persona en cuestión.

En la actualidad, el proyecto, y tras la fase de implantación del sistema piloto en colaboración con los terapeutas del Centro en el que se está instalando, está en la fase de prueba y validación y a punto de ser presentado públicamente.

En el proyecto participan, junto al equipo de la Cátedra, que diseña el sistema, los siguientes *partners*:



Cátedra de Empresa UNED, quien diseña el Sistema



Proveedor de las Cámaras y del Software



Sponsor de la Cátedra e instalador del Sistema



Centro de terapias para personas de espectro TEA y lugar de implementación del sistema piloto

⁸ Las cámaras IP, al actuar como una cámara y un ordenador combinados, forman un única unidad inteligente que captura y transmite imágenes reales directamente a través de una red IP (v.gr., LAN/intranet/internet), permitiendo a los usuarios visualizar y/o gestionar la cámara desde un navegador Web en cualquier ordenador, lugar y momento. Las grabaciones pueden almacenarse en un dispositivo de almacenamiento en cualquier lugar de la red.

7. ESCUELA DE PRÁCTICA EMPRESARIAL

La Escuela de Práctica Empresarial se constituye por iniciativa de la Facultad de Ciencias Económicas y Empresariales de la UNED en el año 2013, con el objetivo de organizar diferentes tipos de actividades dirigidas a favorecer y fomentar la orientación profesional de su alumnado en el mundo de la economía y de la empresa.

Los destinatarios naturales son nuestros estudiantes: aquellos que estudiaron en la UNED y ahora desean actualizar sus conocimientos, pero también lo son todas aquellas personas con formación universitaria, o que ejerzan su actividad profesional en el ámbito de la economía o de la empresa, y que necesiten completar su formación. La formación a lo largo de la vida es un elemento clave para el progreso de la sociedad, porque sin la actualización de los conocimientos es muy difícil ser competitivo, y la Escuela ofrece esta posibilidad a todos aquellos que estén interesados por su formación continua.

Junta Directiva

Director (decano)

-D. Alberto A. Álvarez López

Director Ejecutivo

-D. Pedro Gonzalo Cortiñas Vázquez

Secretaria Académica

-Dña. María Teresa Nogueras Lozano

Miembro del Equipo Rectoral

-Vicerrectora de Planificación y Asuntos Económicos

Miembros designados por la Junta de Facultad de Ciencias Económicas y Empresariales (21 de junio de 2013)

-D. Rafael Castejón Montijano (Director del Departamento de Economía Aplicada)

-D. Ángel Muñoz Alamillos (Director del Departamento de Economía Aplicada y Estadística)

-D. Eduardo Pérez Gorostegui (Director del Departamento de Organización de Empresas)

Comisión Permanente

Director

-D. Alberto A. Álvarez López

Director Ejecutivo

-D. Pedro Gonzalo Cortiñas Vázquez

Secretaria Académica

-Dña. María Teresa Nogueras Lozano

8. ACTIVIDADES DE DIFUSIÓN Y TRANSFERENCIA DE CONOCIMIENTOS

Acuerdos Erasmus.

Se citan nuevos acuerdos con universidades europeas dentro del Programa Erasmus+:

- *Universidade da Beira Interior* (Portugal), en las áreas de Economía, Administración y Dirección de Empresas, y Marketing.
- *SSML Gregorio VII* (Italia), en el área de Turismo.
- *Lycée CCI Nimes* (Francia), en el área de Turismo.
- *Petroleum-Gas University of Ploiesti* (Rumania).

Y la renovación de acuerdos con universidades europeas dentro del Programa Erasmus+:

- *Universität Hamburg* (Alemania), en las áreas de Economía, y Administración y Dirección de Empresas;
- *Lycée D'Hotellerie et du tourisme Georges-Freche*, en el área de Turismo.

Y nuevos acuerdos con universidades iberoamericanas en el marco de las Becas Iberoamericanas Santander Universidades:

- *Instituto Tecnológico de Monterrey* (México), en el área de Economía;
- *Universidade de Brasilia* (Brasil), en el área de Turismo.

9. PROGRAMAS RADIOFÓNICOS

La Facultad de Ciencias Económicas y Empresariales de la UNED ha realizado, a lo largo del curso 2015/2016, un programa de radio dirigido a los estudiantes matriculados en los nuevos Grados de Economía ADE y Turismo y en los planes que actualmente están en extinción (Licenciaturas de Economía y ADE y Diplomaturas de Turismo y Ciencias Empresariales). El programa se ha emitido dentro del espacio de radio de la *UNED Sin Distancias*, en la sección denominada Economía, Empresa y Turismo. Su finalidad principal ha sido completar y mejorar el proceso de aprendizaje de los alumnos e informarles sobre los estudios que están realizando.

El programa se ha grabado en los estudios de radio del CEMAV, situados en la C/ Juan del Rosal, y se ha emitido como un espacio radiofónico semanal de treinta minutos de duración, los jueves de 5:00 a 5:30 h. a.m., a través de Radio Nacional de España (Radio 3 - FM) y también ha sido accesible por Internet a través del CanalUNED (<http://www.canaluned.com>).

Dentro de este programa semanal, se ha tratado cada semana un tema monográfico bajo la forma de entrevista o coloquio-debate, en el que se han analizado diversos temas de fondo relacionados con los principales problemas económicos actuales. En los debates han participado profesores de los distintos departamentos de la Facultad, así como personas de instituciones académicas, organismos públicos, empresas o centros de investigación invitadas por su condición de especialistas cualificados en relación con los temas tratados:

Adicionalmente, dentro del mismo programa se han incorporado informaciones breves sobre investigaciones, publicaciones, proyectos y tesis doctorales del personal docente e investigador de la Facultad, así como sobre otros temas relacionados con la ciencia económica y la actualidad económica y social.

Espacios de radio de la Facultad de CC. Económicas y Empresariales

26 de mayo de 2016

"IV Conferencia Internacional de modelos dinámicos, juegos y ciencia (Facultad de CCEE, UNED, Madrid, 14-17 de junio, 2016)"

4th International Conference on Dynamics, Games and Science: Decision models in a complex economy

Alberto Augusto Álvarez López, decano de la Facultad de Ciencias Económicas y Empresariales, UNED

Laura Parte Esteban, vicedecana de Investigación y Postgrado de la Facultad de Ciencias Económicas y Empresariales, UNED

"Paseando por Padua, un viaje entre pasado y presente"

Curso "Conocer el pasado para construir el futuro: el papel de las mujeres en la historia, la sociedad y la cultura"

Mercedes Tormo-Ortiz, historiadora y ensayista. Doctora en Filología
María Gracia Moreno Celeghin, profesora de Filología Italiana, UNED

19 de mayo de 2016

"El IPC en España: metodología y evolución"

María Jesús Fernández Sánchez, economista senior Dirección de Coyuntura y Estadística, FUNCAS

12 de mayo de 2016

"La profesión de economista: conferencia en el Día de la 2016"

Acto de celebración de la festividad de San Vicente Ferrer, patrón de la (2016)

Pascual Fernández Martínez, decano Presidente del Colegio de Economistas de Madrid

"San Vicente Ferrer, patrono de las Facultades de Ciencias Económicas y Empresariales"

Lecciones de Economía: archivo sonoro

Rafael Castejón Montijano, catedrático Economía Aplicada e Historia Económica, UNED

05 de mayo de 2016

"Causas del Techo de Cristal en las grandes corporaciones"

Virginia García Ayuso, doctora en Ciencias Económicas y Empresariales (UNED)

28 de abril de 2016

"El Curso UNED Abierta "La gran divergencia: la no-Europa antes de 1800" premiado por el Open Education Consortium"

UNED Abierta

Rafael Barquín Gil, profesor de Historia Económica, director del Curso UNED Abierta "La gran divergencia: la no-Europa antes de 1800", UNED

"Un viaje por los sentidos, la ciudad de Avellino"

Programa de Formación Permanente (UNED): Lengua y Cultura Gastronómica Italianas"

Programa de Formación Permanente (UNED): Cine, Música y Televisión en la Italia actual"

Mercedes Tormo-Ortiz, historiadora y ensayista. Doctora en Filología

María Angélica Giordano Paredes, profesora Departamento Filología Extranjeras y sus Lingüística, UNED

21 de abril de 2016

"La economía española en tiempos de Cervantes: de la gloria a la decadencia"

IV Centenario de la muerte de Cervantes

José Ubaldo Bernardos Sanz, profesor Economía Aplicada e Historia Económica, UNED

14 de abril de 2016

"30 años de economía en España y retos actuales"

Economía española: nuevos retos. Cuadernos de Información Económica (enero - febrero 2016): nº 250 febrero - 2016

Ángel Laborda Peralta, director de Estadística y Coyuntura, Consejo de Redacción de la revista "Cuadernos de Información Económica", FUNCAS

Fernando Pampillón Fernández, catedrático de Economía Aplicada (UNED), ex editor de la revista Cuadernos de Información Económica, FUNCAS

07 de abril de 2016

"Innovación educativa y Emprendimiento"

Máster en Formación del Profesorado de Educación Secundaria Obligatoria y Bachillerato, Formación Profesional y Enseñanzas de Idiomas (UNED): especialidad en Economía y ADE
Esther Méndez Pérez, coordinadora especialidad de Economía y ADE del Máster de Formación del Profesorado de Educación Secundaria Obligatoria y Bachillerato, Formación Profesional y Enseñanzas de Idiomas, UNED

Beatriz Álvarez Rivera, docente, directora del área de innovación, Fundación Trilema
Berta Sánchez García, profesora tutora de la especialidad de Economía y ADE del Máster en Formación del Profesorado de Educación Secundaria Obligatoria y Bachillerato, Formación Profesional y Enseñanzas de Idiomas, UNED

31 de marzo de 2016

"250 años del Motín contra Esquilache"

Taller de Historia Social (UAM)

José Ubaldo Bernardos Sanz, profesor Economía Aplicada e Historia Económica, UNED
José Miguel López García, profesor de Historia Moderna, Universidad Autónoma de Madrid

17 de marzo de 2016

"China en 2016: claves económicas y comerciales"

Curso de Comercio Exterior (UNED)

Rafael Castejón Montijano, catedrático de Economía Aplicada (UNED), profesor del Curso de Comercio Exterior, UNED

Luis Hernández Gutiérrez de Quijano, presidente de China Gestión, profesor del Curso de Comercio Exterior, UNED

10 de marzo de 2016

"Olimpiada Española de Economía 2016"

VIII Olimpiada Española de Economía (fase nacional, Valladolid, 22-24 de junio)

Amelia Pérez Zabaleta, profesora titular de Economía Aplicada (UNED), secretaria Asociación Olimpiada Española de Economía

03 de marzo de 2016

"El reto de la integración de la diversidad de género en las organizaciones"

Máster Interuniversitario en Sostenibilidad y RSC (UNED-UJI)

Pacto Mundial de Naciones Unidas

María Patricia Aragón Sánchez, Máster Interuniversitario en Sostenibilidad y RSC, UNED-UJI

25 de febrero de 2016

"Los nuevos billetes de 20 euros: características, diseño y producción"

Serie "Europa" de billetes en euros

Antonio J. Arrieta Gutiérrez, experto principal en la Sección de Producción de Billetes (Dirección de Billetes, Banco Central Europeo)

18 de febrero de 2016

"Política del Agua y Planificación Hidrológica en España: el ejemplo del Tajo"

Nuevos Planes Hidrológicos (Consejo de Ministros 8 de enero de 2016)

Directiva Marco del Agua, Grupo de Investigación del Tajo (UCLM)

Enrique San Martín González, profesor Economía Aplicada e Historia Económica, UNED

Beatriz Larraz Iribas, profesora Departamento de Matemáticas, investigadora principal del Grupo de Investigación del Tajo, UCLM

11 de febrero de 2016

"Geopolítica y Economía en el Norte de África"

North African Politics. Change and continuity

Gonzalo Escribano Francés, profesor Economía Aplicada UNED y director del Programa

"Energía y Cambio Climático" del Real Instituto Elcano

Miguel Hernando de Larramendi Martínez, profesor de Historia del Mundo Árabe

Contemporáneo, Universidad de Castilla-La Mancha

Eduard Soler Lecha, coordinador de Investigación, CIDOB Barcelona

04 de febrero de 2016

"Exclusión financiera en España"

Serie "Una mirada hacia la Responsabilidad Social"

Beatriz Fernández Olit, investigadora (UNED), coordinadora del área de RSC e Inversiones

Éticas (Economistas sin Fronteras)

28 de enero de 2016

"El turismo sanitario en España"

Artículo en COMUNITARIA (enero 2015): El turismo sanitario en España: mitos y realidades

Esther Méndez Pérez, directora del Departamento de Economía Aplicada, UNED

Alejandra Giraldo Chapapieta, investigadora doctoranda, UNED

21 de enero de 2016

"El sector turístico español: balance y perspectivas para 2016"

Instituto de Estudios Turísticos EXCELTUR Fitur 2016

Rafael Castejón Montijano, catedrático Economía Aplicada e Historia Económica, UNED

Elena Casado García-Hirschfeld, profesora Economía Aplicada e Historia Económica, UNED

14 de enero de 2016

"El Acuerdo de París sobre Cambio Climático (COP 21)"

Esther Méndez Pérez, profesora del Departamento de Economía Aplicada e Historia Económica,

miembro del equipo de investigación de la Cátedra Aquae de Economía del Agua (UNED-

Fundación Aquae)

Bárbara Soriano Martínez, investigadora de la Cátedra Aquae de Economía del Agua (UNED-

Fundación Aquae)

07 de enero de 2016

"La Agenda 2030: hacia la equidad y la sostenibilidad global"

Una mirada hacia la Responsabilidad Social

Master Interuniversitario en Sostenibilidad y RSC UNED-UJI

Cristina Narbona Ruiz, exministra de Medioambiente, consejera, Consejo de Seguridad Nuclear

17 de diciembre de 2015

"Samuelson: la visión de un gran economista en el centenario de su nacimiento"

P. A. SAMUELSON. Referencias SIN DISTANCIAS, Conferencia P. A. Samuelson UNED 1989

Rafael Castejón Montijano, catedrático Economía Aplicada e Historia Económica, UNED
Esther Méndez Pérez, directora del Departamento de Economía Aplicada, UNED

"Conferencia de Paul. A. Samuelson en la UNED (1989)"

Lecciones de Economía: archivo sonoro

Samuelson: la visión de un gran economista en el centenario de su nacimiento

Rafael Castejón Montijano, catedrático Economía Aplicada e Historia Económica, UNED

10 de diciembre de 2015

"La Economía Española: un análisis ante las elecciones generales del 20-D"

Ángel Laborda Peralta, director de Estadística y Coyuntura, Consejo de Redacción de la revista

"Cuadernos de Información Económica", FUNCAS

Fernando Pampillón Fernández, catedrático de Economía Aplicada e Historia Económica, UNED

03 de diciembre de 2015

"Inversiones de Impacto en España: Crowdfunding Social y Microfinanzas. 2ª parte"

Bolsa Social, GAWA Capital Social, MOOC "Financiación a Pymes y proyectos con impacto social"

Agustín Vitorica Gutiérrez-Cortinas, co-fundador y consejero delegado mancomunado, GAWA Capital Social

José Moncada Durruti, fundador y director general de Bolsa Social

26 de noviembre de 2015

"De los Objetivos de Desarrollo del Milenio a los Objetivos de Desarrollo Sostenible"

Agenda 2030 para el Desarrollo Sostenible

María Ángeles Rodríguez Santos, profesora Economía Aplicada e Historia Económica, UNED

Elena Casado García-Hirschfeld, profesora Economía Aplicada e Historia Económica, UNED

19 de noviembre de 2015

"El tren en España, una vía a la modernidad: 1848- 1936 (Exposición Biblioteca UNED, noviembre 2015)"

Web Exposición "El tren en España, una vía a la modernidad"

Rafael Barquín Gil, profesor de Historia Económica; comisario de la exposición, UNED

José Ubaldo Bernardos Sanz, profesor de Historia Económica; comisario de la exposición, UNED

12 de noviembre de 2015

"Novedades en la nueva Ley de Auditoría de Cuentas (Ley 22/2015, de 20 de julio)"

Ley 22/2015, de 20 de julio, de Auditoría de Cuentas

Curso de Experto Universitario en Auditoría de Estados Financieros (UNED)

Ana Isabel Segovia San Juan, profesora de Economía de la Empresa y Contabilidad (UNED), codirectora Curso de Experto Universitario en Auditoría de Estados Financieros, UNED

María Paloma del Campo Moreno, profesora de Economía de la Empresa y Contabilidad

(UNED), codirectora Curso de Experto Universitario en Auditoría de Estados Financieros, UNED

05 de noviembre de 2015

"Inversiones de Impacto en España. 1ª parte"

Informe Spainsif 2015: Las inversiones de impacto en España: percepción, iniciativas y tendencias

Francisco Javier Garayoa Arrutl, director general, Spainsif

Luis Manuel Berruete Martínez, coordinador, Creas

29 de octubre de 2015

"Investigación, sostenibilidad y agua: 2º aniversario de la Cátedra Economía del Agua UNED-Fundación Aquae"

Amelia Pérez Zabaleta, directora de la Cátedra Aquae de Economía del Agua, UNED

22 de octubre de 2015

"Angus Deaton, Premio Nobel de Economía 2015"

Página Web Oficial Premios Nobel

José María Labeaga Azcona, catedrático de Análisis Económico, UNED

"Programa de Doctorado en Economía y Empresa (UNED)"

José María Labeaga Azcona, director del Programa de Doctorado en Economía y Empresa, UNED

15 de octubre de 2015

"Estudiar en la Facultad de Ciencias Económicas y Empresariales de la UNED"

Alberto Augusto Álvarez López, decano de la Facultad de Ciencias Económicas y Empresariales, UNED

María Ángeles Rodríguez Santos, secretaria Facultad de CCEE, UNED

María Cristina Sánchez Figueroa, secretaria adjunta Facultad de CCEE, UNED

08 de octubre de 2015

"Calidad en las memorias de RSC".

Estudio "La responsabilidad social corporativa en las memorias anuales de las empresas del IBEX-35":

Serie "Una mirada hacia la Responsabilidad Social"

Orencio Vázquez Oteo, profesor de Economía Aplicada (UNED), coordinador, Observatorio de Responsabilidad Social Corporativa

01 de octubre de 2015

"Impacto de la crisis económica sobre la salud y los sistemas sanitarios"

José M^a Labeaga Azcona, catedrático de Análisis Económico, coordinador Doctorado en Economía y Empresa, UNED

Juan Oliva Moreno, profesor de Fundamentos del Análisis Económico, co-director Seminario de Investigación en Economía y Salud, Universidad Castilla-La Mancha

10. OTRAS ACTIVIDADES DE INVESTIGACIÓN REALIZADAS EN LA FACULTAD

- **Congreso internacional DGS IV: Decision models in a complex economy.** Facultad de Ciencias Económicas y Empresariales, UNED, 14-17 de junio, Madrid
- **Seminario de investigación.** Contaremos con la participación de dos ponentes: El Prof. Elvio Accinelli de la UASLP de Méjico y el Prof. Alberto A. Pinto de la Universidade do Porto. Presentarán, respectivamente, las ponencias tituladas “Nash equilibrium in evolutionary competition models of firms and workers under external regulation” y “Hotelling town”. El miércoles 2 de marzo a las 12:30 horas, en la Sala Sáez Torrecilla de la Facultad de Ciencias Económicas y Empresariales.
- **Seminario de investigación.** Se presentará el trabajo "Dynamics of human decisions". Conferencia impartida por el Prof. Alberto A. Pinto de la Universidade do Porto. El miércoles 16 de diciembre a las 11:00 horas en el Salón de Actos de la Facultad de Ciencias Económicas y Empresariales.
- **Conferencia** formativa sobre la **convocatoria anual de sexenios de investigación.** Ponente: Ramiro Lozano, Jefe Servicio de Información Bibliográfica y Referencia de Biblioteca. El miércoles 9 de diciembre a las 13.00 horas en la sala Ángel Sáez Torrecilla.
- **Workshop and Special Issue on Consequences of the Economic Crisis on Health and Health Care Systems.** Los días 17 y 18 de septiembre en la Sala Sáez Torrecilla de la Facultad de Ciencias Económicas y Empresariales.

11. GESTIÓN PRESUPUESTARIA

EJECUCIÓN DEL PRESUPUESTO DE LA FACULTAD A 31/12/2015				
PRESUPUESTO DE GASTOS				
Clasificación orgánica	18DM00	(Unidades en Euros)	(Unidades en Euros)	(Unidades en Euros)
Programa	322C			
CONCEPTO	Crédito Inicial	Crédito Total	Créditos Disponible	Obligaciones Reconocidas
213 REPAR.MANTEN.CONSERV.MAQUINARIA	2.000,00	2.000,00	-1.776,53	3.758,29
Subtotal (Euros) Artículo 21	2.000,00	2.000,00	-1.776,53	3.758,29
220 MATERIAL DE OFICINA	20214,00	31514,79	9.314,11	22.172,80
221 SUMINISTROS	1500,00	1500,00	1.500,00	0
222 COMUNICACIONES	2000,00	1173,62	1.173,62	*
223 TRANSPORTES	0	-2,95	-2,95	0
226 GASTOS DIVERSOS	28.456,79	17.353,85	296,89	16.318,25
227 TRABAJOS REALIZADOS POR OTROS	11.261,59	11.261,59	-1.069,26	12316,26
Subtotal (Euros) Artículo 22	63.432,38	62.800,90	11.212,41	50.807,31
230 DIETAS	1.700,00	1.700,00	1.329,30	370,70
231 LOCOMOCION	700	700,00	472,75	227,25
Subtotal (Euros) Artículo 23	2.400,00	2.400,00	1.802,05	597,95
Subtotal (Euros) Capítulo 2	67.832,38	67.200,90	11.237,93	55.163,55
488 SUBVENCIONES A FAMILIAS E	0,00	2.175,00	200,00	1.975,00 €
Subtotal (Euros) Artículo 48	0,00	2.175,00	200,00	1.975,00 €
Subtotal (Euros) Capítulo 4	0,00	2.175,00	200,00	1.975,00
622 MAQUINARIA,INSTALACIONES	0,00	0,00	0,00	0
624 MOBILIARIO Y ENSERES	0,00	0,00	0,00	0
625 EQUIPOS INFORMATICOS	0,00	15.581,15	0,01	15.581,14
Subtotal (Euros) Artículo 62	0,00	15.581,15	0,01	15.581,14
Subtotal (Euros) Capítulo 6	0,00	15.581,15	0,01	15.581,14
TOTAL (Euros)	67.832,38	84.957,05	11.437,94	72.719,69
Modificaciones presupuestarias sobre el crédito inicial				
Traspaso desde Fondo de Contingencias a la Facultad para suscripción a Base de Datos SABI 27/02/2015	transferencias			3.039,50
Incremento de crédito procedente del Fondo de Contingencias para atender ayuda ERASMUS de Estudiantes de la Facultad	transferencias			1.500,00

EJECUCIÓN DEL PRESUPUESTO DE LA FACULTAD A 31/12/2015 PRESUPUESTO DE GASTOS		
Ayuda del Fondo de Contingencias para exposición "El Ferrocarril"	transferencias	
*Gastos de telefonía	transferencias	-1.346,38
Incremento de crédito procedente den fondo de contingencias para renovación de base de datos SABI (05/11/2015)	transferencias	12.039,50
Gasto de mensajería	transferencias	-2,95
Modificación presupuestaria para la convocatoria de ayudas a la Formación del Profesorado	transferencias	
Modificación presupuestaria para la convocatoria de ayudas a la Formación del Profesorado	transferencias	
*Reintegro comunicaciones. Consumo de voz fija	transferencias	520,00
TOTAL		17.124,67