

CENTRO ASOCIADO A LA UNED EN MADRID (CAMA)



MEMORIA CURSO 2016-2017

Índice

| | | |
|-----|---|----|
| 1. | Presentación..... | 5 |
| 2. | Sedes y áreas del Centro Asociado a la UNED en Madrid | 7 |
| 2.1 | Dirección..... | 7 |
| 2.2 | Información y atención al estudiante..... | 8 |
| 2.3 | Centros de zona en Madrid capital | 9 |
| | Escuelas Pías..... | 9 |
| | Gregorio Marañón | 11 |
| | Jacinto Verdaguer | 13 |
| | Las Tablas | 15 |
| | Raimundo Fernández Villaverde | 18 |
| 2.4 | Centros de zona en otros Municipios | 20 |
| | Arganda del Rey | 20 |
| | Colmenar Viejo | 22 |
| | Collado Villalba | 24 |
| | Coslada | 26 |
| | Pozuelo de Alarcón..... | 28 |
| | Rivas Vaciamadrid..... | 30 |
| | Las Rozas | 32 |
| | San Martín de Valdeiglesias | 34 |
| | San Sebastián de los Reyes..... | 36 |
| | Torrejón de Ardoz | 38 |
| | Valdemorillo | 40 |
| 3. | Órganos de gobierno | 42 |
| 3.1 | Junta Rectora | 42 |
| 3.2 | Claustro | 42 |

| | |
|---|----|
| 3.3 Consejo de Centro | 42 |
| 4. Recursos humanos | 44 |
| 4.1 Equipo de Dirección | 44 |
| 4.2 Personal de Administración y Servicios | 45 |
| 4.3 Profesores Tutores | 45 |
| 5. Estudiantes | 46 |
| 5.1 Curso de Acceso | 46 |
| 5.2 Licenciaturas, Ingenierías, Diplomaturas y Grados..... | 46 |
| 5.3 Máster EEES | 48 |
| 5.4 CUID | 48 |
| 5.5 Estudiantes por centro | 50 |
| Madrid capital..... | 50 |
| Otros municipios de la Comunidad..... | 54 |
| Resumen de estudiantes por centro de zona curso 2016-2017..... | 59 |
| 5.6 Prácticas curriculares | 63 |
| 6. Pruebas Presenciales | 66 |
| 7. Extensión Universitaria | 68 |
| 7.1 Cursos de Extensión Universitaria | 68 |
| 7.2 Cursos de Verano | 70 |
| 7.3 UNED Sénior | 72 |
| Asignaturas..... | 73 |
| Actividades desarrolladas fuera del aula | 77 |
| 8. Relaciones institucionales | 81 |
| 9. Actos académicos, eventos, cesión de espacios y otras actividades del Centro | 83 |
| 10. COIE | 93 |

| | | |
|------|--|-----|
| 11. | Calidad y Tecnología | 95 |
| 12. | Infraestructuras | 98 |
| | ACTUACIONES GENERALES | 98 |
| | ESCUELAS PÍAS..... | 99 |
| | GREGORIO MARAÑÓN | 100 |
| | JACINTO VERDAGUER | 100 |
| | LAS TABLAS..... | 102 |
| 13. | Deporte | 103 |
| 14. | Gestión Presupuestaria | 105 |
| 14.1 | Ejecución del presupuesto de ingresos a 31 de diciembre de 2016* | 105 |
| 14.2 | Ejecución del presupuesto de gastos a 31 de diciembre de 2016* | 110 |
| 14.3 | Presupuesto de Ingresos 2017..... | 118 |
| 14.4 | Presupuesto de Gastos 2017 | 122 |

1. Presentación

El Centro Asociado a la UNED en Madrid (CAMA) ha realizado un gran trabajo durante el curso 2016/2017. El trabajo desarrollado por todos los sectores, órganos personales y de gobierno y personal, ha sido intenso por el número de proyectos que se han puesto en marcha y por el progreso de los que se iniciaron en años anteriores.

Entre los proyectos iniciados durante el curso, cabe destacar el inicio de la acreditación en la gestión de calidad por la Cátedra de Calidad de Tudela, el sistema de Quejas, Sugerencias y Felicitaciones que ha sido presentado a los Premios del Consejo Social de la UNED, la incorporación de Pozuelo de Alarcón como centro de exámenes, y el estreno de la actividad deportiva por equipos a través de la creación de dos equipos de baloncesto, en su modalidad masculina y femenina en el Campus Madrid, que han comenzado a competir en la liga universitaria de la Comunidad de Madrid.

Continuamos con los proyectos iniciados anteriormente, como el de la Gestión económica. Las transformaciones que se han producido en esta área han sido trascendentales para la buena marcha del Centro. Han contribuido, y contribuirán a la mejora en la Gestión. Y el modelo de gestión está siendo seguido por otros centros asociados.

Las actividades ordinarias ligadas a las enseñanzas regladas, como las tutorías y las pruebas presencias, se han desarrollado con normalidad. Son cada curso más numerosas las actividades que en el seno del CAMA se desarrollan en torno a los cursos de verano y cursos de extensión universitaria, que son habituales, así como actos, eventos, conferencias, jornadas, actividades culturales, exposiciones, etc., que se han visto multiplicados.



Por todo ello, es preciso reconocer y agradecer la labor desarrollada por el personal del CAMA que siempre pone interés y empeño en la mejora del Centro, por el equipo de Dirección y por los profesores tutores. Y, por supuesto, nuestro agradecimiento a los estudiantes, que han confiado en la UNED y en el CAMA.

Amelia Pérez Zabaleta

Directora

2.Sedes y áreas del Centro Asociado a la UNED en Madrid

2.1 Dirección

Amelia Pérez Zabaleta
Directora

| | | | | | |
|---|--|--|---|---|---|
| <p>Íñigo Tejera Martín Secretario General</p> | <p>Luis Grau Fernández Subdirector de Ordenación Académica</p> | <p>Antonio Crespo León Subdirector de Calidad y Tecnología</p> | <p>Paloma del Campo Moreno Subdirectora de Coordinación y Planificación</p> | <p>Inmaculada Pra Martos Subdirectora de Infraestructuras</p> | <p>Cristina Goicoechea Rivas* Gerente</p> |
|---|--|--|---|---|---|

| | | | | | |
|-----------------------------|---------------------------------------|---------------------------------------|-------------------------------|-----------------------------------|---------------------------|
| <p>SECRETARÍA 3 PAS</p> | <p>ORDENACIÓN ACADEMICA 3 PAS</p> | <p>CALIDAD Y TECNOLOGIA 5 PAS</p> | <p>COMUNICACIÓN 2 PAS</p> | <p>INFRAESTRUCTURAS 3 PAS</p> | <p>GERENCIA 4 PAS</p> |
|-----------------------------|---------------------------------------|---------------------------------------|-------------------------------|-----------------------------------|---------------------------|

*Hasta 20/10/2106 Carmen Varadé Martín



Sede: C/ Tribulete, nº 14 – 3ª planta
28012 Madrid
Teléfonos: 91.420.29.26/91.429.55.11
Fax: 91.420.15.81
secretaria@madrid.uned.es

2.2 Información y atención al estudiante

C/ Raimundo Fernández Villaverde, nº 32, 2ª planta
28003 Madrid

Teléfonos: 91.420.30.20/91.429.64.18

Fax: 91.369.01.65

info@madrid.uned.es



2.3 Centros de zona en Madrid capital

Escuelas Pías

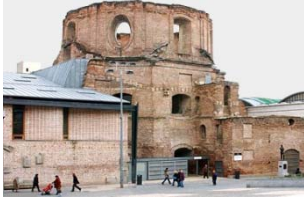

Escuelas Pías

C/Tribulete, 14

28012 Madrid

Teléfonos: 91.467.55.22/58.71

info.escuelaspias@madrid.uned.es

Infraestructura

- El centro dispone de un total de 6 aulas, de las cuales 2 están habilitadas para tutorías AVIP, despacho de tutores, secretaría, sala de reuniones, despacho de coordinación, biblioteca, salón de actos, librería (pertenece a la Sede Central de la UNED).

Personal del centro de zona

El centro cuenta con:

- 1 Coordinador de centro
- 4 Oficiales administrativos en Secretaría
- 4 Oficiales administrativos en Biblioteca
- 6 Ordenanzas

Organigrama

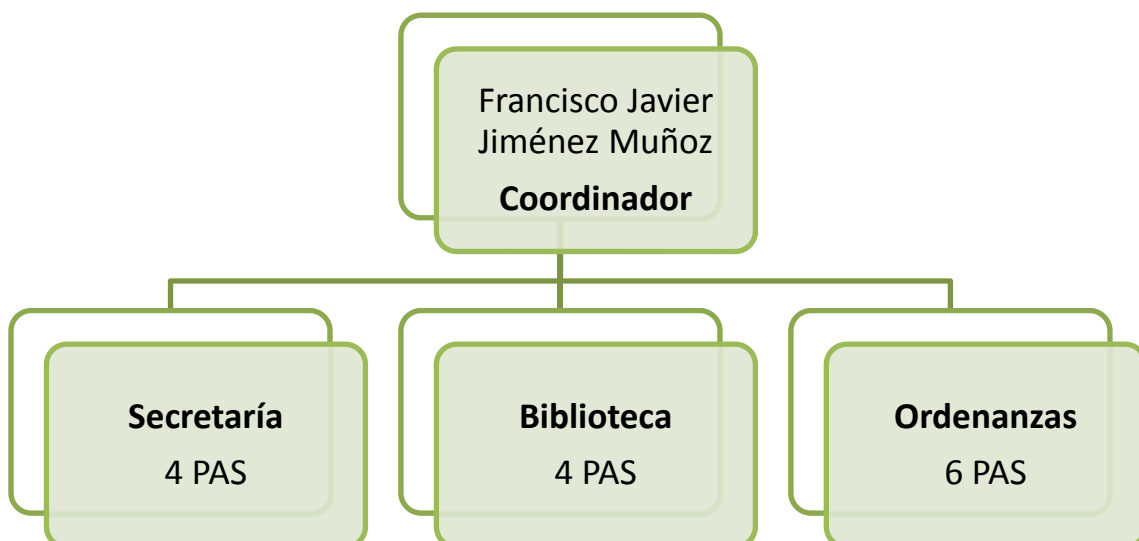

Enseñanzas

El centro da servicio académico a los alumnos matriculados en:

- Grado de Derecho
- Grado en Ciencias Jurídicas de las Administraciones Públicas
- Grado en Trabajo Social y curso de adaptación para Diplomados
- UNED Sénior
- CUID (Inglés, Francés, Italiano y Árabe)

Biblioteca

La biblioteca dispone de 172 puestos de lectura, de Red WIFI, ordenadores para los estudiantes con acceso a internet y servicio de mediateca.

Gregorio Marañón



Gregorio Marañón

C/ Argumosa, 3

28012 Madrid

Teléfonos: 91.527.06.65/91.539.97.47

info.gmaranon@madrid.uned.es

Infraestructura

El centro dispone de un total de 17 aulas, de las cuales 4 están habilitadas para tutorías AVIP, sala de tutores, secretaría, despacho de coordinación y biblioteca.

Personal del centro de zona

El centro cuenta con:

- 1 Coordinador de centro
- 4 Oficiales administrativos en Secretaría
- 4 Oficiales administrativos en Biblioteca
- 2 Ordenanzas

Organigrama

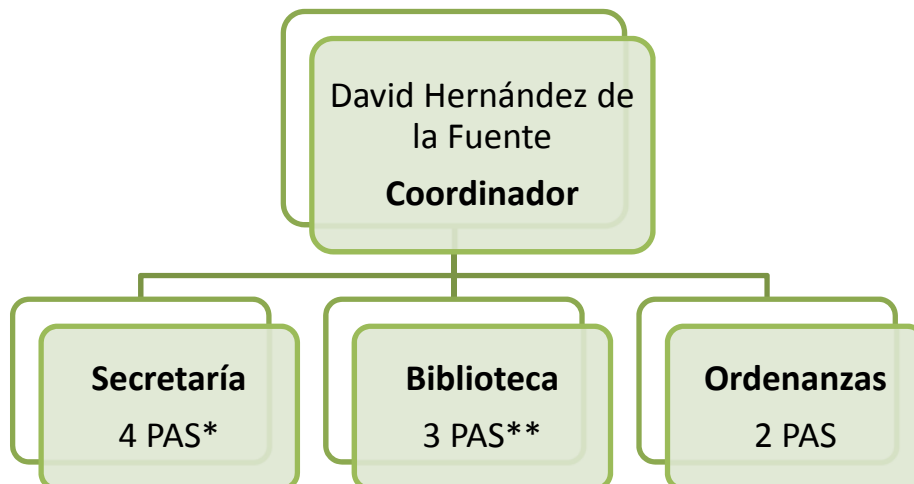

* Hasta el 17 de junio de 2017 había un trabajador más que se ha le ha extinguido el contrato

** Hasta el 17 de septiembre de 2017 había un trabajador más que se ha jubilado

Enseñanzas

El centro da servicio académico a los alumnos matriculados en:

- Curso de Acceso Mayores de 25 años
- Curso de Acceso Mayores de 45 años
- Grado en Lengua y Literatura Española
- Grado en Estudios Ingleses: Lengua, Literatura y Cultura
- Grado en Geografía e Historia
- Grado en Historia del Arte
- Grado en Filosofía
- Grado en Antropología Social y Cultural
- CUID (Inglés, Francés, Alemán, Italiano, Portugués, Árabe, Chino, Ruso, Japonés y Euskara)
- UNED Sénior
- Taller de español para alumnos chinos.

Biblioteca

La biblioteca dispone de 136 puestos de lectura, de Red WIFI y ordenadores para los estudiantes con acceso a internet.

Jacinto Verdaguer



Jacinto Verdaguer

C/ Fuente de Lima, 22

28024 Madrid

Teléfono: 91.710.61.55

info.jverdaguer@madrid.uned.es

Infraestructura

El centro dispone de un total de 17 aulas, de las cuales 3 están habilitadas para tutorías AVIP, sala de profesores-tutores, secretaría, biblioteca y despacho de coordinación.

Personal del centro de zona

El centro cuenta con:

- 1 Coordinador de centro
- 4 Oficiales administrativos en Secretaría
- 4 Oficiales administrativos en Biblioteca
- 2 Ordenanzas
- 3 Encargada de limpieza

Organigrama

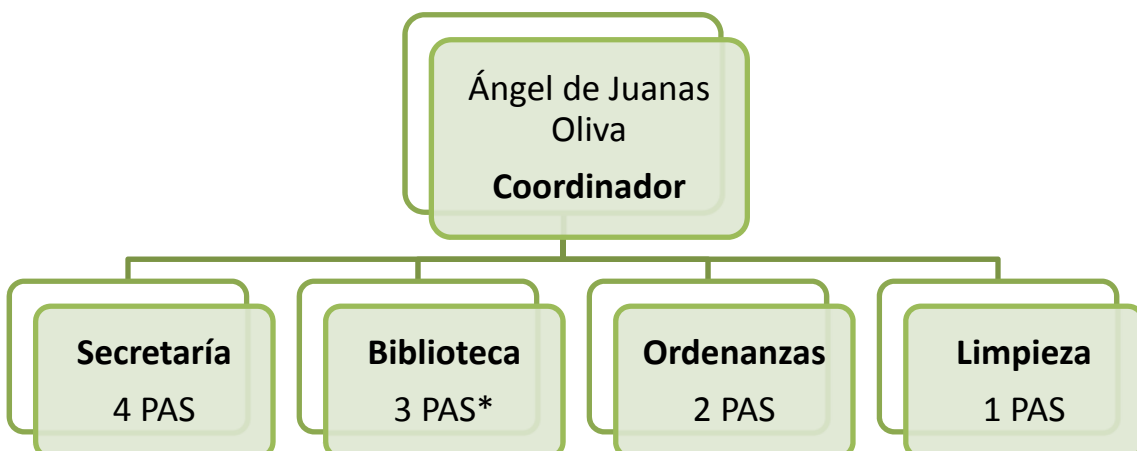

*Hasta el 28 de septiembre de 2017 había un trabajador más que se ha jubilado.

Enseñanzas

El centro da servicio académico a los alumnos matriculados en:

- Curso de Acceso Mayores de 25 años
- Curso de Acceso Mayores de 45 años
- Grado en Psicología
- Grado en Educación Social
- Grado en Pedagogía
- Grado en Ciencia Política y de la Administración
- Grado en Sociología
- CUID (Inglés)
- UNED Sénior
- Máster de secundaria

Biblioteca

La biblioteca dispone de 169 puestos de lectura, de Red WIFI, ordenadores para los estudiantes con acceso a internet, sala para trabajos en grupo, dos puestos para medios audiovisuales y servicio de mediateca.

Las Tablas



Las Tablas

Avda. Santo Domingo de la Calzada, 9

28050 Madrid

Teléfonos: 91.307.47.29/30

info.lastablas@madrid.uned.es

Infraestructura

El centro dispone de un total de 17 aulas, de las cuales 4 están habilitadas para tutorías AVIP, aula de informática con 27 ordenadores personales, tres despachos de Tutores, 4 despachos de Secretaría, Biblioteca (Sala de Préstamos), 2 Salas de Lectura, Sala de Reuniones, Despacho de Coordinación, Despacho de Dirección, 9 Despachos de usos varios y 2 salas de descanso.

Personal del centro de zona

El centro cuenta con:

- 1 Coordinadora de centro
- 4 Oficiales administrativos en Secretaría y 1 en Información
- 4 Oficiales administrativos en Biblioteca
- 2 Ordenanzas
- 3 Encargadas de limpieza

Organigrama

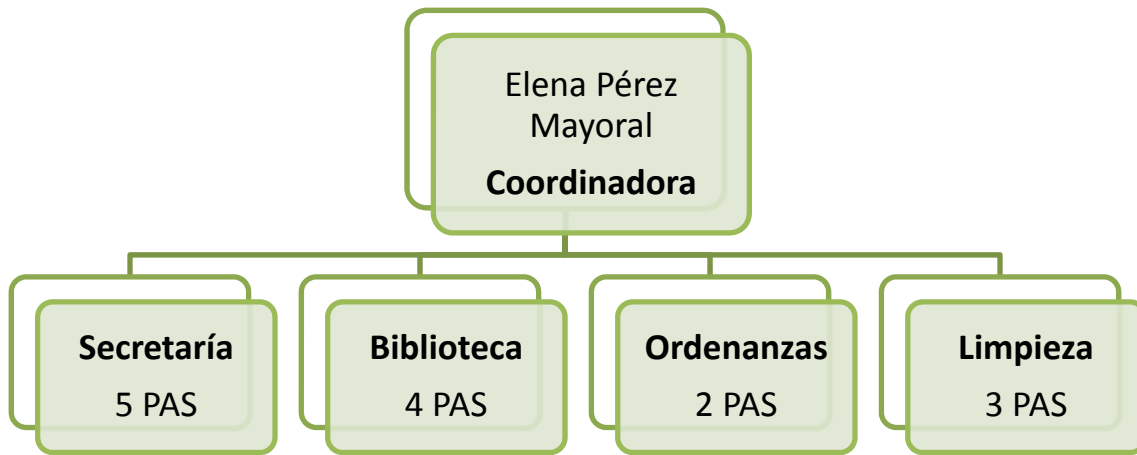

Enseñanzas

El centro da servicio académico a los alumnos matriculados en:

- Curso de Acceso Mayores de 25 años
- Curso de Acceso Mayores de 45 años
- Prueba libre de Acceso mayores de 25 años
- Prueba libre de Acceso mayores de 45 años
- Grado en Físicas
- Grado en Químicas
- Grado en Matemáticas
- Grado en Ciencias Ambientales
- Grado en Ingeniería Eléctrica
- Grado en Ingeniería Electrónica Industrial y Automática
- Grado en Ingeniería Mecánica
- Grado en Ingeniería Tecnologías Industriales
- Grado en Ingeniería Informática
- Grado en Ingeniería de las Tecnologías de la Información
- Grado en Economía
- Grado en Administración y Dirección de Empresas
- Grado en Turismo
- Grados combinados de la E.T.S. de Ingeniería Industrial

- Grados combinados de la Facultad de Económicas y Empresariales
- Másteres de la Facultad de Ciencias.
- Másteres E.T.S. de Ingeniería Industrial.
- Másteres E.T.S. de Ingeniería Informática
- Másteres de la Facultad de CC Económicas y Empresariales
- UNED Sénior
- CUID (Inglés y Alemán)

En el centro se imparte también, en el aula de informática, las prácticas correspondientes a asignaturas de las siguientes titulaciones:

- Grado en Ingeniería Electrónica Industrial y Automática
- Grado en Ingeniería Mecánica
- Grado en Ingeniería Tecnologías Industriales
- Grado en Ingeniería Eléctrica
- Grado en Ingeniería Informática
- Grado en Ingeniería de las Tecnologías de la Información

Biblioteca

El centro cuenta con una Biblioteca con fondos bibliográficos que cubren la mayor parte de la bibliografía básica recomendada en las titulaciones que se imparten. Además, dispone de:

- Sala de Préstamo
- 2 Salas de Lectura con 37 puestos cada una
- Sala de reunión para estudiantes con 5 puestos

Raimundo Fernández Villaverde



Raimundo Fernández Villaverde

C/ Raimundo Fernández Villaverde, 32 2ª planta
28003 Madrid

Teléfonos: 91.420.30.20/91.429.64.18

info.cuid@madrid.uned.es

Infraestructura

El centro dispone de un total de 10 aulas, distribuidas en 4 plantas, secretaría y despacho de coordinación. Además, el centro presta servicios de información general al estudiante.

Personal del centro de zona

El centro cuenta con:

- 1 Coordinador de centro
- 1 Oficiales administrativos en Secretaría
- 2 Oficiales administrativos en Secretaría del CUID
- 2 Ordenanzas

Organigrama

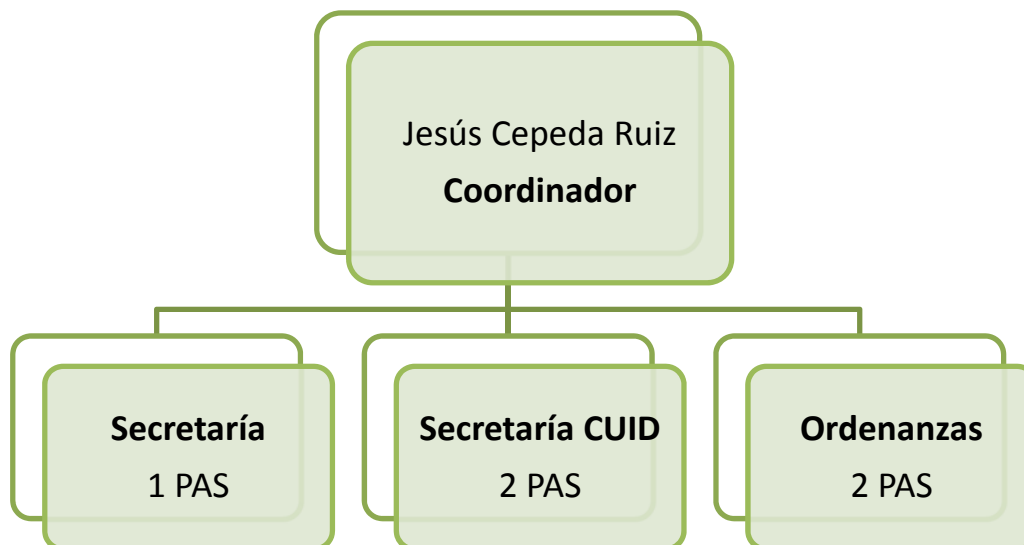

Enseñanzas

El centro da servicio académico a 300 estudiantes del personal del Ayuntamiento de Madrid distribuidos en grupos, según convenio y con los siguientes niveles:

- Nivel Elemental A1
- Nivel Básico A2
- Nivel Intermedio B1
- Nivel Avanzado B2
- Nivel Superior C1

2.4 Centros de zona en otros Municipios

Arganda del Rey



Centro Comercial ZOCO
C/ Santa Teresa, s/n 2ª planta
28500 Arganda del Rey
Teléfono: 91.875.88.89
secretaria.arganda@madrid.uned.es

Infraestructura

El centro dispone de un total de 8 aulas y secretaría.

Personal del centro de zona

El centro cuenta con:

- 1 Coordinador de centro
- 1 Oficial administrativo en Secretaría y Biblioteca (personal del Ayuntamiento)

Organigrama

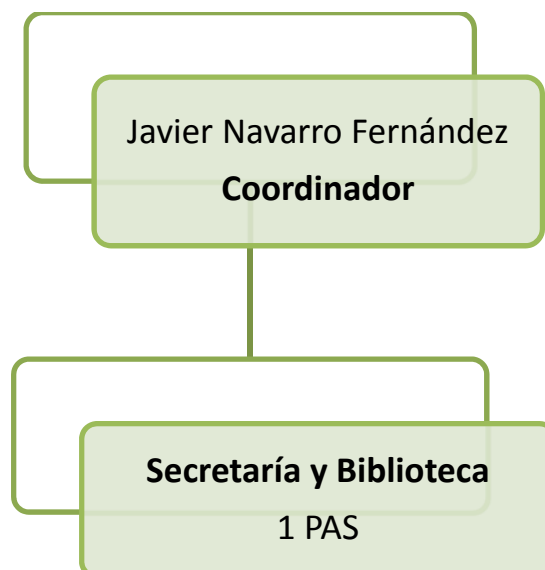

Enseñanzas

El centro da servicio académico a los alumnos matriculados en:

- Curso de Acceso Mayores de 25 años
- Curso de Acceso Mayores de 45 años
- Grado en Administración y Dirección de Empresas (1º)
- CUID (Inglés B2)

Colmenar Viejo



I. E. S. Ángel Corella

Carretera de Hoyo de Manzanares, 16

28770 Colmenar Viejo

Teléfono: 91.845.56.94

secretaria.colmenar@madrid.uned.es

Infraestructura

El centro dispone de un total de 4 aulas y despacho de coordinación-secretaría.

Personal del centro de zona

El centro cuenta con:

- 1 Coordinador de centro
- 2 Oficiales administrativos en Secretaría (personal del Ayuntamiento)

Organigrama

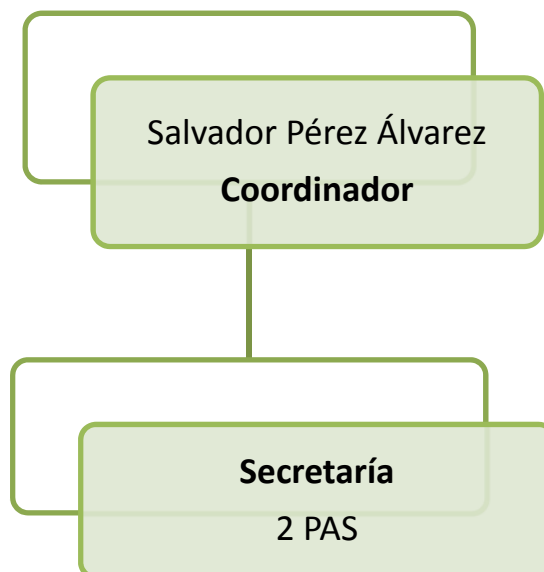

Enseñanzas

El centro da servicio académico a los alumnos matriculados en:

- Curso de Acceso Mayores de 25 años
- Curso de Acceso Mayores de 45 años
- UNED Sénior

Collado Villalba



Centro Cultural Parque Peñalba

C/ Dr. José María Poveda, s/n

28400 Collado Villalba

Teléfono: 91.840.62.72

info@collado-villalba.uned.es

Infraestructura

El centro dispone de un total de 3 aulas, de las cuales 2 están habilitadas para tutorías AVIP, secretaría y sala de reuniones.

Personal del centro de zona

El centro cuenta con:

- 1 Coordinador de centro
- 1 Oficial administrativo en Secretaría y Biblioteca (personal del Ayuntamiento)

Organigrama

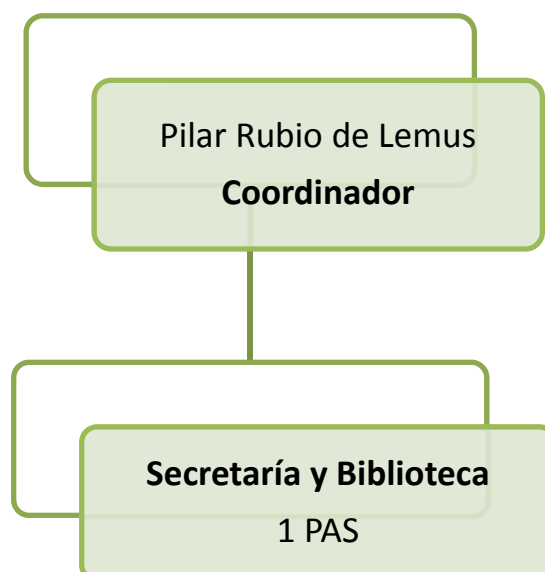

Enseñanzas

El centro da servicio académico a los alumnos matriculados en:

- Curso de Acceso Mayores de 25 años
- Curso de Acceso Mayores de 45 años
- Grado en Derecho (1º)
- UNED Sénior

Coslada



I. E. S. Antonio Gaudí

C/ Júcar, s/n
 28823Coslada
 Teléfono: 91.669.55.54
info@coslada.uned.es

Infraestructura

El centro dispone de un total de 5 aulas, conserjería, secretaría-biblioteca, salón de Actos y Aula de estudio.

Personal del centro de zona

El centro cuenta con:

- 1 Coordinador de centro
- 1 Oficial administrativo en Secretaría y Biblioteca
- 1 Ordenanza

Organigrama

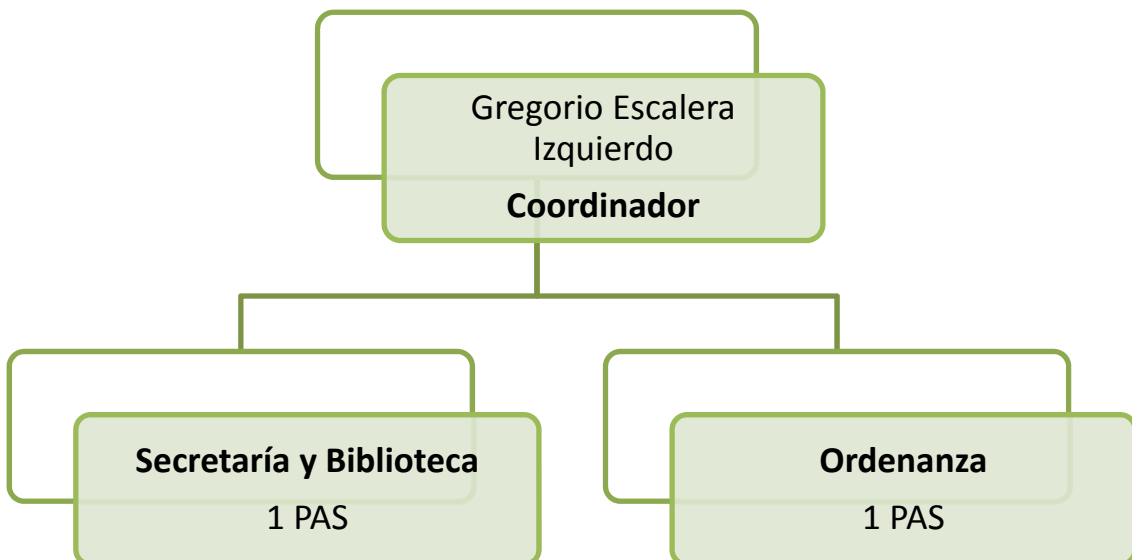

Enseñanzas

El centro da servicio académico a los alumnos matriculados en:

- Curso de Acceso Mayores de 25 años
- Curso de Acceso Mayores de 45 años
- Grado en Psicología (1º, 2º, 3º y 4º (incompleto y con asignaturas quincenales)
- Grado en Ingeniería Informática (1º Curso)
- Grado en Ingeniería de las Tecnologías de la Información (1º Curso)
- CUID (Inglés A1, A2)
- UNED Sénior

Durante este curso académico se realizaron diversas actividades, a destacar:

- Prácticas obligatorias de Ingeniería Informática
- Laboratorio de Psicología
- Cine fórum
- Salidas culturales a museos y exposiciones de UNED Senior.

Pozuelo de Alarcón



Centro Educativo Reyes Católicos

Avda. Juan XXIII, 4 1ª planta

28224 Pozuelo de Alarcón

Teléfono: 91.799.21.20

secretaria.pozuelo@madrid.uned.es

Infraestructura

El centro dispone de un total de 4 aulas, secretaría / despacho de coordinación.

Personal del centro de zona

El centro cuenta con:

- 1 Coordinador de centro
- 1 Oficial administrativo en Secretaría y Biblioteca (personal del Ayuntamiento)

Organigrama

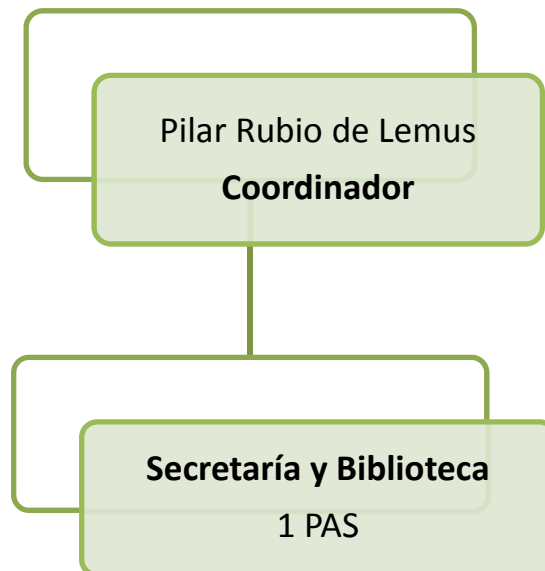

Enseñanzas

El centro da servicio académico a los alumnos matriculados en:

- Curso de Acceso Mayores de 25 años
- Curso de Acceso Mayores de 45 años
- Grado en Psicología (1º y 2º)
- UNED Sénior

Durante el curso se implantaron en el centro pruebas presenciales de la UNED con gran aceptación por parte de los estudiantes.

Cabe destacar en el centro de zona la actividad llevada a cabo por un grupo de estudiantes de la UNED Sénior denominado "Los alumnos aportan", que periódicamente, desde hace varios años, organizan en las dependencias del centro de zona conferencias y cursillos, así como visitas y otras actividades culturales fuera del mismo con un notable éxito de participación.

Rivas Vaciamadrid



C.E.R.P.A.

C/ Picos de Urbi3n esquina C/ Ja3n
28529Rivas Vaciamadrid
Tel3fono: 91.499.05.52
secretaria.rivas@madrid.uned.es

Infraestructura

El centro dispone de un total de 7 aulas, despacho de tutores, secretar3a, biblioteca y sal3n de actos.

Personal del centro de zona

El centro cuenta con:

- 1 Coordinador de centro
- 1 Oficial administrativo en Secretar3a y Biblioteca

Organigrama

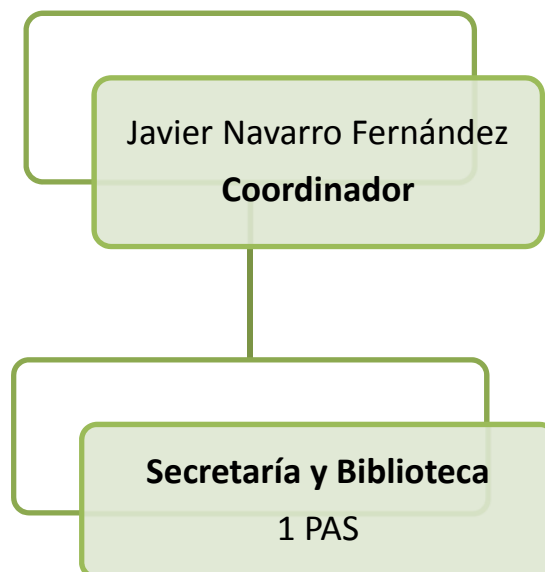

Enseñanzas

El centro da servicio académico a los alumnos matriculados en:

- Curso de Acceso Mayores de 25 años
- Curso de Acceso Mayores de 45 años
- Grado en Psicología (1º y 2º)
- Grado en Educación Social (1º)
- Grado en Administración y Dirección de Empresas (1º)
- Grado en Geografía e Historia (1º).
- UNED Sénior

Las Rozas



Campus de las Rozas

Carretera de las Rozas el Escorial Km. 5,
Urbanización Monterrozas
28230Las Rozas de Madrid
Teléfono: 91.398.90.25
practicas.lasrozas@madrid.uned.es

Infraestructura

En este centro se realizan las prácticas de laboratorio para las titulaciones de la Facultad de Ciencias y de la Escuela de Ingenieros. Para ello dispone de:

- 3 laboratorios de Química (Química I, Química II y Química III)
- 1 laboratorios de Física
- 1 laboratorio de Mecánica
- 1 laboratorio de Medio Ambiente
- 1 Aula de informática (13 ordenadores y proyector)

Además, el Centro dispone de Salón de Actos, Despacho de Coordinación, Secretaría, Biblioteca y Cafetería.

Personal del centro de zona

El centro cuenta con:

- 1 Coordinador de centro
- 1 Oficial administrativo en Secretaría
- 1 Oficial administrativo en Biblioteca
- 1 Oficial de laboratorio
- Ordenanzas y personal de limpieza por cuenta de la Sede Central

Organigrama

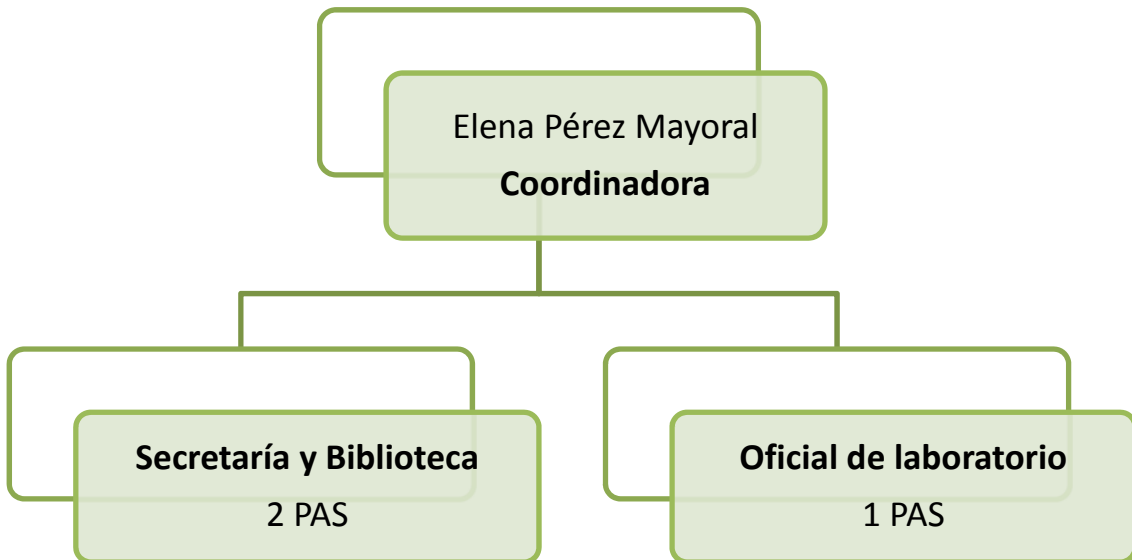

Enseñanzas

El centro da servicio académico de prácticas de laboratorio a los alumnos matriculados en:

- Grado en Ciencias Ambientales
- Grado en Físicas
- Grado en Químicas
- Grado en Ingeniería Mecánica
- Grado en Ingeniería Eléctrica
- Grado en Ingeniería Electrónica Industrial y Automática
- Grado en Ingeniería Tecnologías Industriales

Biblioteca

El centro cuenta con una biblioteca con fondos bibliográficos exclusivamente de apoyo a las prácticas de laboratorio. Esta dispone de sala de préstamo y lectura con 47 puestos.

San Martín de Valdeiglesias



Antiguas Escuelas

C/ Fuente, 4

28680 San Martín de Valdeiglesias

Teléfono: 638.620.360

secretaria.smv@madrid.uned.es

Infraestructura

El centro dispone de un total de 3 aulas, secretaría y biblioteca.

Personal del centro de zona

El centro cuenta con:

- 1 Coordinadora de centro
- 1 Oficial administrativo en Secretaría y Biblioteca (personal del Ayuntamiento)

Organigrama

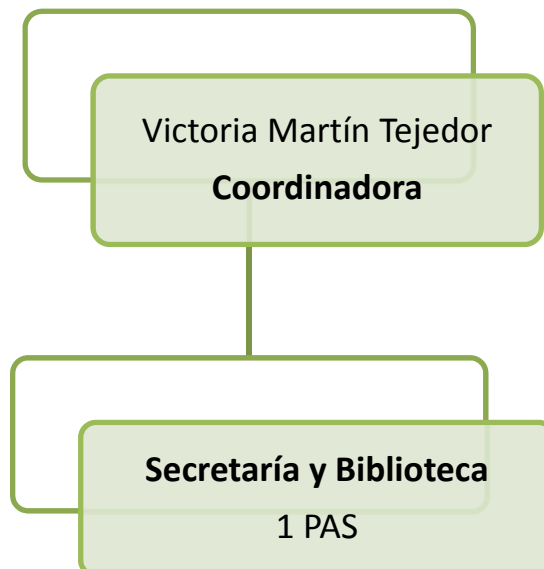

Enseñanzas

El centro da servicio académico a los alumnos matriculados en:

- Curso de Acceso Mayores de 25 años
- Curso de Acceso Mayores de 45 años
- Grado en Educación Social (1º)
- Grado en Pedagogía (1º)
- CUID (Francés A1, Inglés C1)
- UNED Sénior

San Sebastián de los Reyes



Centro Municipal de Formación Ocupacional

Avda. Ramón y Cajal, 5
28703 San Sebastián de los Reyes
Teléfono: 91.651.23.57
secretaria.ssreyes@madrid.uned.es

Infraestructura

El centro dispone de un total de 6 aulas, de las cuales 1 está habilitada para tutorías AVIP, despacho de tutores, secretaría, sala de reuniones y salón de actos con capacidad para 100 personas.

Personal del centro de zona

El centro cuenta con:

- 1 Coordinador de centro
- 1 Oficial administrativo en Secretaría y Biblioteca

Organigrama

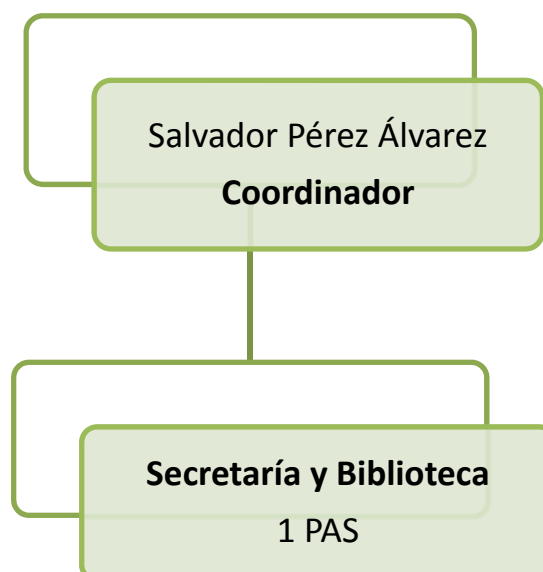

Enseñanzas

El centro da servicio académico a los alumnos matriculados en:

- Curso de Acceso Mayores de 25 años
- Curso de Acceso Mayores de 45 años
- Grado en Psicología (1º y 2º)
- Grado en Derecho
- Licenciatura en Derecho (a extinguir)
- CUID (Inglés B1 y C1)

Torrejón de Ardoz



Centro José Antonio Paraíso
 C/ Leandro Fernández Moratín, 6
 28850 Torrejón de Ardoz
 Teléfono: 91.676.63.54
info.torreon@madrid.uned.es

Infraestructura

El centro dispone de un total de 5 aulas, de las cuales 1 está habilitada para tutorías AVIP, 2 salas de profesores, secretaría, 1 aula de estudio y conserjería.

Personal del centro de zona

El centro cuenta con:

- 1 Coordinador de centro
- 1 Oficial administrativo en Secretaría (personal del Ayuntamiento)
- 1 Ordenanza y personal de limpieza (personal del Ayuntamiento)

Organigrama

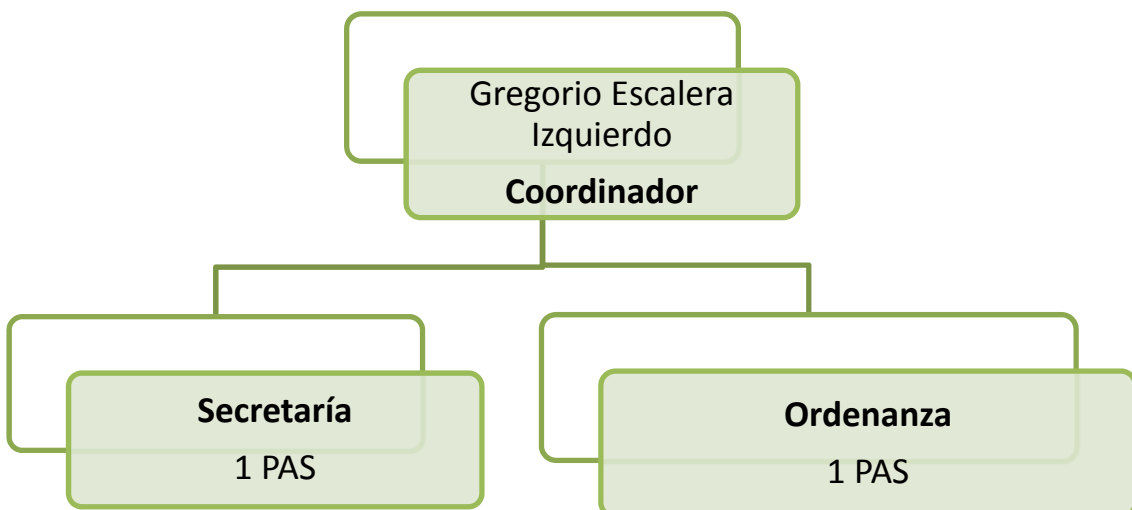

Enseñanzas

El centro da servicio académico a los alumnos matriculados en:

- Curso de Acceso Mayores de 25 años
- Curso de Acceso Mayores de 45 años
- Grado en Administración y Dirección de Empresas (1º y 2º)
- Grado en Derecho (1º y 2º)
- CUID (Inglés B1 y B2)

Valdemorillo



Biblioteca María Giralt

C/ La Paz, 53

28210 Valdemorillo

Teléfono: 91.897.85.78

info.valdemorillo@madrid.uned.es

Infraestructura

El centro dispone de un aula AVIP para dar soporte académico al curso de acceso para mayores de 25 y 45 años.

Personal del centro de zona

El centro cuenta con:

- 1 Coordinador de centro

Organigrama

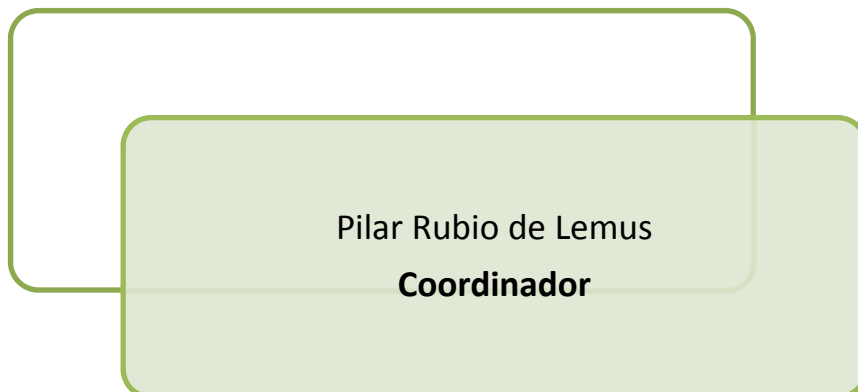

Enseñanzas

El centro da servicio académico a los alumnos matriculados en:

- Curso de Acceso Mayores de 25 años
- Curso de Acceso Mayores de 45 años

El centro de zona cesó su actividad con fecha 21 de marzo de 2017.

3. Órganos de gobierno

3.1 Junta Rectora

Los miembros que componen la Junta Rectora son:

- El Rector de la UNED
- El Alcalde del Excmo. Ayuntamiento de Madrid
- El Consejero de Educación y Cultura de la Comunidad de Madrid
- El Vicerrector de Centros Asociados de la UNED
- La Secretaria general de la UNED
- La Directora del centro asociado a la UNED en Madrid
- La Representante de profesores tutores del Centro
- La Delegada de estudiantes del Centro
- El Representante del PAS del Centro
- El Secretario general del Centro

3.2 Claustro

El Claustro del Centro se reunió el 20 de junio de 2017.

Los miembros que componen el Claustro son:

Como miembros natos:

- La Directora del Centro
- El Secretario del Centro
- La Gerente
- La Representante de profesores tutores del Centro
- La Delegada de estudiantes del Centro
- El Representante del PAS del Centro

Como miembros electos:

- Quince representantes del profesorado-tutor
- Diez representantes de los estudiantes
- Dos representantes del PAS

3.3 Consejo de Centro

El Consejo de Centro se reunió el 4 de julio de 2017.

Los miembros que componen el Consejo de Centro son:

- La Directora, que preside el Consejo de Centro
- Los Subdirectores
- La Gerente, con voz pero sin voto
- El Secretario del Centro, que lo será del Consejo de Centro
- Los Coordinadores del Centro, con voz pero sin voto
- La Representante de profesores tutores del Centro
- La Delegada de estudiantes del Centro
- El Representante del PAS del Centro

4. Recursos humanos

4.1 Equipo de Dirección

El equipo de Dirección del Centro está compuesto por:

Directora: Amelia Pérez Zabaleta

Subdirector de Ordenación Académica: Luis Grau Fernández

Subdirector de Calidad y Tecnología: Antonio Crespo León

Subdirectora de Coordinación y Planificación: Paloma del Campo Moreno

Subdirectora de Infraestructuras: Inmaculada Pra Martos.

Gerente: Cristina Goicoechea Rivas

Secretario General: Íñigo Tejera Martín

Coordinadores de centros de zona: el centro cuenta con 10 coordinadores:

- Escuelas Pías: Francisco Javier Jiménez Muñoz
- Gregorio Marañón: David Hernández de la Fuente
- Jacinto Verdaguer: Ángel de Juanas Oliva
- Las Tablas: Elena Pérez Mayoral
- Raimundo Fernández Villaverde: Jesús Cepeda Ruiz
- Arganda del Rey: Javier Navarro Fernández
- Colmenar Viejo: Salvador Pérez Álvarez
- Collado Villalba: Pilar Rubio de Lemus
- Coslada: Gregorio Escalera Izquierdo
- Pozuelo de Alarcón: Pilar Rubio de Lemus
- Rivas Vaciamadrid: Javier Navarro Fernández
- Las Rozas: Elena Pérez Mayoral
- San Martín de Valdeiglesias: Victoria Martín Tejedor
- San Sebastián de los Reyes: Salvador Pérez Álvarez
- Torrejón de Ardoz: Gregorio Escalera Izquierdo

4.2 Personal de Administración y Servicios

El personal de administración y servicios del Centro está compuesto por 60 oficiales administrativos, 16 ordenanzas y 4 encargadas de limpieza. Durante el curso se han jubilado 2 personas (17 de septiembre y el 28 de septiembre de 2017) y se ha producido una extinción de contrato (17 de junio de 2017).

4.3 Profesores Tutores

El Centro cuenta con un total de 863 profesores tutores, que se encargan de impartir las siguientes enseñanzas:

- ✓ Acceso: 96 profesores tutores
- ✓ CUID: 77 profesores tutores
- ✓ Máster: 126 profesores tutores
- ✓ Grados: 612 profesores tutores

La cifra de profesores tutores es inferior a la suma debido a que hay profesores que realizan su función tutorial en varias enseñanzas.

5. Estudiantes

La evolución del número de estudiantes matriculados durante los últimos cinco años en el Centro ha sido:

5.1 Curso de Acceso

| TITULACIÓN | 2012/2013 | 2013/2014 | 2014/2015 | 2015/2016 | 2016/2017 |
|---|-------------|-------------|-------------|-------------|-------------|
| CURSO DE ACCESO DIRECTO PARA MAYORES DE 25 AÑOS | 1876 | 1743 | 1622 | 1653 | 1282 |
| CURSO DE ACCESO DIRECTO PARA MAYORES DE 45 AÑOS | 349 | 268 | 280 | 266 | 253 |
| PRUEBA LIBRE DE ACCESO PARA MAYORES DE 25 AÑOS | 230 | 345 | 397 | 411 | 330 |
| PRUEBA LIBRE DE ACCESO PARA MAYORES DE 45 AÑOS | 55 | 60 | 73 | 67 | 92 |
| TOTAL | 2510 | 2416 | 2372 | 2397 | 1957 |

5.2 Licenciaturas, Ingenierías, Diplomaturas y Grados

| TITULACIÓN | 2012/2013 | 2013/2014 | 2014/2015 | 2015/2016 | 2016/2017 |
|---|-----------|-----------|-----------|-----------|-----------|
| 07 - CIENCIAS FÍSICAS | 153 | 108 | 63 | 25 | 4 |
| 08 - CIENCIAS MATEMÁTICAS | 78 | 52 | 22 | 7 | 2 |
| 09 - CIENCIAS QUÍMICAS | 68 | 50 | 26 | 11 | 3 |
| 11 - CIENCIAS POLÍTICAS Y SOCIOLOGÍA SECCIÓN POLÍTICAS | 117 | 71 | 34 | 13 | - |
| 12 - CIENCIAS POLÍTICAS Y SOCIOLOGÍA SECCIÓN SOCIOLOGÍA | 87 | 63 | 34 | 15 | - |
| 42 - ADMINISTRACIÓN Y DIRECCIÓN DE EMPRESAS | 791 | 384 | 165 | 59 | 12 |
| 43 - ECONOMÍA | 224 | 97 | 38 | 14 | 1 |
| 44 - HISTORIA | 460 | 319 | 166 | 33 | 3 |
| 45 - FILOLOGÍA HISPÁNICA | 159 | 89 | 42 | 19 | 3 |
| 46 - FILOLOGÍA INGLESA | 151 | 100 | 50 | 22 | 2 |
| 47 - PSICOLOGÍA (PLAN 2000) | 697 | 429 | 146 | 64 | 29 |
| 48 - PEDAGOGÍA | 216 | 144 | 61 | 20 | 5 |
| 49 - PSICOPEDAGOGÍA | 145 | 35 | - | - | - |
| 50 - EDUCACIÓN SOCIAL | 122 | 26 | - | - | - |
| 51 - DERECHO (PLAN 2000) | 1237 | 879 | 553 | 269 | - |
| 52 - INGENIERO INDUSTRIAL (PLAN 2001) | 306 | 187 | 114 | 62 | 22 |
| 53 - INGENIERO TÉCNICO EN INFORMÁTICA DE SISTEMAS | 207 | 107 | 35 | - | - |

| TITULACIÓN | 2012/2013 | 2013/2014 | 2014/2015 | 2015/2016 | 2016/2017 |
|--|-----------|-----------|-----------|-----------|-----------|
| 54 - INGENIERO TÉCNICO EN INFORMÁTICA DE GESTIÓN | 135 | 59 | 15 | 4 | 1 |
| 55 - INGENIERO EN INFORMÁTICA | 148 | 65 | 23 | - | - |
| 56 - TURISMO | 273 | 128 | 38 | 2 | 2 |
| 57 - FILOSOFÍA (PLAN 2003) | 77 | 41 | 22 | 8 | - |
| 59 - ANTROPOLOGÍA SOCIAL Y CULTURAL | 280 | 86 | - | - | - |
| 60 - CIENCIAS AMBIENTALES | 222 | 135 | 59 | 12 | 2 |
| 61 - TRABAJO SOCIAL | 366 | 153 | 40 | - | - |
| 62 - INGENIERO TÉCNICO INDUSTRIAL EN ELECTRÓNICA INDUSTRIAL | 11 | 7 | 2 | 1 | - |
| 63 - INGENIERO TÉCNICO INDUSTRIAL EN MECÁNICA | 9 | 2 | 1 | 1 | - |
| 64 - INGENIERO TÉCNICO INDUSTRIAL EN ELECTRICIDAD | 4 | 4 | 1 | - | - |
| 65 - DIPLOMADO EN CIENCIAS EMPRESARIALES | 287 | 94 | 26 | 2 | 2 |
| 6101 - GRADO EN CIENCIAS AMBIENTALES | 444 | 467 | 459 | 473 | 425 |
| 6102 - GRADO EN MATEMÁTICAS | 324 | 381 | 435 | 527 | 602 |
| 6103 - GRADO EN QUÍMICA | 250 | 328 | 398 | 414 | 429 |
| 6104 - GRADO EN FÍSICA | 315 | 395 | 440 | 482 | 461 |
| 6201 - GRADO EN PSICOLOGÍA | 4987 | 5416 | 5718 | 5845 | 5682 |
| 6301 - GRADO EN EDUCACIÓN SOCIAL | 637 | 635 | 607 | 577 | 559 |
| 6302 - GRADO EN PEDAGOGÍA | 391 | 442 | 474 | 469 | 430 |
| 6401 - GRADO EN LENGUA Y LITERATURA ESPAÑOLA | 622 | 703 | 713 | 771 | 765 |
| 6402 - GRADO EN ESTUDIOS INGLESES: LENGUA LITERATURA Y CULTURA | 912 | 937 | 1022 | 956 | 860 |
| 6501 - GRADO EN ECONOMÍA | 952 | 982 | 944 | 993 | 672 |
| 6502 - GRADO EN ADMINISTRACIÓN Y DIRECCIÓN DE EMPRESAS | 2200 | 2609 | 2883 | 2623 | 1915 |
| 6503 - GRADO EN TURISMO | 670 | 724 | 793 | 769 | 636 |
| 6601 - GRADO EN CC DE LAS ADMINISTRACIONES PÚBLICAS | 154 | 208 | 251 | 270 | 231 |
| 6602 - GRADO EN DERECHO | 2297 | 2706 | 2889 | 2981 | 2972 |
| 6603 - GRADO EN TRABAJO SOCIAL | 868 | 923 | 934 | 958 | 884 |
| 6701 - GRADO EN GEOGRAFÍA E HISTORIA | 1703 | 1660 | 1738 | 1774 | 1790 |
| 6702 - GRADO EN HISTORIA DEL ARTE | 1990 | 2039 | 2020 | 2058 | 1965 |
| 6801 - GRADO EN INGENIERÍA ELÉCTRICA | 154 | 150 | 137 | 132 | 99 |
| 6802 - GRADO EN INGENIERÍA ELECTRÓNICA INDUSTRIAL Y AUTOMÁTICA | 205 | 216 | 216 | 189 | 193 |
| 6803 - GRADO EN INGENIERÍA MECÁNICA | 343 | 348 | 362 | 329 | 308 |
| 6804 - GRADO EN INGENIERÍA EN TECNOLOGÍAS INDUSTRIALES | 118 | 122 | 143 | 139 | 132 |

| TITULACIÓN | 2012/2013 | 2013/2014 | 2014/2015 | 2015/2016 | 2016/2017 |
|---|--------------|--------------|--------------|--------------|--------------|
| 6901 - GRADO EN CIENCIA POLÍTICA Y DE LA ADMINISTRACIÓN | 677 | 667 | 665 | 672 | 638 |
| 6902 - GRADO EN SOCIOLOGÍA | 387 | 387 | 407 | 435 | 413 |
| 7001 - GRADO EN FILOSOFÍA | 591 | 652 | 685 | 724 | 753 |
| 7002 - GRADO EN ANTROPOLOGÍA SOCIAL Y CULTURAL | 440 | 497 | 560 | 586 | 600 |
| 7101 - GRADO EN INGENIERÍA INFORMÁTICA | 662 | 769 | 807 | 735 | 703 |
| 7102 - GRADO EN INGENIERÍA EN TECNOLOGÍAS DE LA INFORMACIÓN | 289 | 285 | 306 | 258 | 242 |
| TOTAL* | 30612 | 29562 | 28782 | 27802 | 25452 |

*Los totales no coinciden con los datos por centro ya que hay alumnos que constan matriculados en centros de zona de fuera de Madrid capital y en Madrid capital a la vez y akademos los contempla como un solo alumno en el total y en los centros lo contabiliza por separado.

5.3 Máster EEES

| MÁSTERES EEES | 2012/2013 | 2013/2014 | 2014/2015 | 2015/2016 | 2016/2017 |
|---|-------------|-------------|-------------|-------------|-------------|
| MÁSTER UNIVERSITARIO DE CIENCIAS | 104 | 74 | 68 | 63 | 68 |
| MÁSTER UNIVERSITARIO DE PSICOLOGÍA | 112 | 109 | 114 | 93 | 85 |
| MÁSTER UNIVERSITARIO DE EDUCACIÓN | 378 | 370 | 369 | 364 | 338 |
| MÁSTER UNIVERSITARIO EN FILOLOGÍA | 209 | 190 | 184 | 175 | 163 |
| MÁSTER UNIVERSITARIO EN CIENCIAS ECONÓMICAS Y EMPRESARIALES | 94 | 108 | 109 | 124 | 101 |
| MÁSTER UNIVERSITARIO EN DERECHO | 240 | 273 | 323 | 496 | 523 |
| MÁSTER UNIVERSITARIO EN GEOGRAFÍA E HISTORIA | 102 | 114 | 91 | 95 | 84 |
| MÁSTER UNIVERSITARIO DE INGENIEROS INDUSTRIALES | 70 | 70 | 103 | 142 | 156 |
| MÁSTER UNIVERSITARIO EN CIENCIAS POLÍTICAS Y SOCIOLOGÍA | 66 | 54 | 64 | 68 | 73 |
| MÁSTER UNIVERSITARIO DE FILOSOFÍA | 77 | 88 | 95 | 97 | 86 |
| MÁSTER UNIVERSITARIO DE INGENIERÍA INFORMÁTICA | 114 | 109 | 138 | 107 | 109 |
| MÁSTER UNIVERSITARIO NO DEPENDIENTE DE FACULTADES | 47 | 93 | 128 | 110 | 126 |
| TOTAL | 1613 | 1652 | 1786 | 1934 | 1912 |

5.4 CUID

| CUID | 2012/2013 | 2013/2014 | 2014/2015 | 2015/2016 | 2016/2017 |
|--------------|-----------|-----------|-----------|-----------|-----------|
| 76 – ALEMÁN | 287 | 311 | 259 | 173 | 149 |
| 77 – ÁRABE | 94 | 95 | 100 | 101 | 88 |
| 78 – FRANCÉS | 474 | 469 | 562 | 469 | 438 |

| CUID | 2012/2013 | 2013/2014 | 2014/2015 | 2015/2016 | 2016/2017 |
|--------------------------------|-------------|-------------|-------------|-------------|-------------|
| 79 – INGLÉS | 3625 | 3946 | 3768 | 3418 | 3245 |
| 80 – CHINO | 147 | 100 | 74 | 46 | 35 |
| 81 – PORTUGUÉS | 102 | 99 | 108 | 108 | 64 |
| 83 – RUSO | 57 | 67 | 57 | 40 | 37 |
| 84 – JAPONÉS | 62 | 68 | 71 | 81 | 84 |
| 90 – ITALIANO | 140 | 153 | 139 | 173 | 149 |
| 91 - ESPAÑOL PARA EXTRANJEROS | 24 | 16 | 20 | 17 | 5 |
| 92 – CATALÁN | 34 | 18 | 16 | 13 | 13 |
| 93 – EUSKERA | 31 | 11 | 22 | 36 | 10 |
| 94 - GALLEGO | 29 | 18 | 18 | 25 | 0 |
| 95 – LENGUA DE SIGNOS ESPAÑOLA | - | - | - | - | 62 |
| TOTAL | 5106 | 5371 | 5214 | 4700 | 4379 |

5.5 Estudiantes por centro

Las siguientes tablas presentan la información sobre el número de estudiantes matriculados por centro de zona. Durante el presente curso, el centro de zona Giner de los Ríos ha cesado su actividad, pasando los grados de ADE, Economía y Turismo al centro de zona de las Tablas y los grados de Filosofía y Antropología social y cultural al centro de zona de Gregorio Marañón.

Madrid capital

| ESCUELAS PÍAS | 2012/2013 | 2013/2014 | 2014/2015 | 2015/2016 | 2016/2017 |
|---|-------------|-------------|-------------|-------------|-------------|
| 42 – ADMINISTRACIÓN Y DIRECCIÓN DE EMPRESAS | - | - | - | - | 3 |
| 46- FILOLOGÍA INGLESA | - | - | - | - | 2 |
| 51 - DERECHO (PLAN 2000) | 1095 | 782 | 553 | 234 | - |
| 56- TURISMO | | | | | 1 |
| 61 - TRABAJO SOCIAL | 366 | 152 | 40 | - | - |
| 6601- GRADO EN CC. JURÍDICAS DE LAS ADMINISTRACIONES PÚBLICAS | 122 | 175 | 227 | 248 | 230 |
| 6602 - GRADO EN DERECHO | 1545 | 1886 | 2076 | 2236 | 2277 |
| 6603 - GRADO EN TRABAJO SOCIAL | 776 | 811 | 835 | 870 | 850 |
| CUID | - | - | - | - | 836 |
| MÁSTER | - | - | - | - | 535 |
| TOTAL | 3904 | 3806 | 3731 | 3588 | 4734 |

| GINER DE LOS RÍOS | 2012/2013 | 2013/2014 | 2014/2015 | 2015/2016 | 2016/0217 |
|---|-----------|-----------|-----------|-----------|-----------|
| CURSO DE ACCESO DIRECTO PARA MAYORES DE 25 AÑOS | 337 | 250 | 220 | 221 | - |
| CURSO DE ACCESO DIRECTO PARA MAYORES DE 45 AÑOS | 58 | 38 | 56 | 26 | - |
| 42 - ADMINISTRACIÓN Y DIRECCIÓN DE EMPRESAS | 791 | 384 | 165 | 57 | - |
| 43 - ECONOMÍA | 224 | 97 | 38 | 12 | - |
| 56 - TURISMO | 273 | 128 | 38 | 1 | - |
| 57 - FILOSOFÍA (PLAN 2003) | 77 | 41 | 22 | 6 | - |
| 59 - ANTROPOLOGÍA SOCIAL Y CULTURAL | 280 | 85 | - | - | - |
| 65 - DIPLOMATURA EN CIENCIAS EMPRESARIALES | 287 | 94 | 26 | 1 | - |
| 6501 - GRADO EN ECONOMÍA | 952 | 982 | 944 | 993 | - |

| GINER DE LOS RÍOS | 2012/2013 | 2013/2014 | 2014/2015 | 2015/2016 | 2016/2017 |
|--|-------------|-------------|-------------|-------------|-----------|
| 6502 - GRADO EN ADMINISTRACIÓN Y DIRECCIÓN DE EMPRESAS | 1713 | 2164 | 2400 | 2150 | - |
| 6503 - GRADO EN TURISMO | 670 | 724 | 793 | 769 | - |
| 7001 - GRADO EN FILOSOFÍA | 591 | 652 | 685 | 724 | - |
| 7002 - GRADO EN ANTROPOLOGÍA SOCIAL Y CULTURAL | 440 | 497 | 560 | 586 | - |
| TOTAL | 6693 | 6136 | 5408 | 5546 | - |

| GREGORIO MARAÑÓN | 2012/2013 | 2013/2014 | 2014/2015 | 2015/2016 | 2016/2017 |
|--|-------------|-------------|-------------|-------------|-------------|
| CURSO DE ACCESO DIRECTO PARA MAYORES DE 25 AÑOS | 539 | 416 | 372 | 493 | 400 |
| CURSO DE ACCESO DIRECTO PARA MAYORES DE 45 AÑOS | 110 | 84 | 76 | 90 | 109 |
| 44 - HISTORIA | 460 | 319 | 166 | 30 | 3 |
| 45 - FILOLOGÍA HISPÁNICA | 159 | 89 | 42 | 19 | 2 |
| 46 - FILOLOGÍA INGLESA | 151 | 100 | 50 | 22 | - |
| 6401 - GRADO EN LENGUA Y LITERATURA ESPAÑOLA | 622 | 703 | 713 | 770 | 765 |
| 6402 - GRADO EN ESTUDIOS INGLESES: LENGUA , LITERATURA Y CULTURA | 912 | 937 | 1022 | 957 | 860 |
| 6701 - GRADO EN GEOGRAFÍA E HISTORIA | 1466 | 1514 | 1571 | 1622 | 1618 |
| 6702 - GRADO EN HISTORIA DEL ARTE | 1990 | 2039 | 2022 | 2057 | 1965 |
| 7001 – GRADO EN FILOSOFÍA | - | - | - | - | 753 |
| 7002 – GRADO EN ANTROPOLOGÍA SOCIAL Y CULTURAL | - | - | - | - | 600 |
| CUID | - | - | - | - | 1750 |
| MÁSTER | - | - | - | - | 402 |
| TOTAL | 6409 | 6201 | 6034 | 6060 | 9227 |

| JACINTO VERDAGUER | 2012/2013 | 2013/2014 | 2014/2015 | 2015/2016 | 2016/2017 |
|---|-----------|-----------|-----------|-----------|-----------|
| CURSO DE ACCESO DIRECTO PARA MAYORES DE 25 AÑOS | 186 | 121 | 138 | 152 | 140 |
| CURSO DE ACCESO DIRECTO PARA MAYORES DE 45 AÑOS | 31 | 10 | 18 | 29 | 31 |
| 11 - CIENCIAS POLÍTICAS | 116 | 71 | 34 | 11 | - |
| 12 - SOCIOLOGÍA | 87 | 63 | 34 | 13 | - |
| 44 - HISTORIA | - | - | - | - | - |
| 47 - PSICOLOGÍA (PLAN 2000) | 697 | 428 | 146 | 61 | 29 |

| JACINTO VERDAGUER | 2012/2013 | 2013/2014 | 2014/2015 | 2015/2016 | 2016/2017 |
|---|-------------|-------------|-------------|-------------|-------------|
| 48 - PEDAGOGÍA | 216 | 144 | 61 | 20 | 5 |
| 49 - PSICOPEDAGOGÍA | 141 | 35 | - | - | - |
| 50 - EDUCACIÓN SOCIAL | 116 | 26 | - | - | - |
| 6201 - GRADO EN PSICOLOGÍA | 3208 | 3450 | 3609 | 3683 | 3487 |
| 6301 - GRADO EN EDUCACIÓN SOCIAL | 514 | 525 | 533 | 498 | 485 |
| 6302 - GRADO EN PEDAGOGÍA | 388 | 438 | 472 | 464 | 428 |
| 6901 - GRADO EN CIENCIA POLÍTICA Y DE LA ADMINISTRACIÓN | 677 | 667 | 665 | 672 | 638 |
| 6902 - GRADO EN SOCIOLOGÍA | 387 | 387 | 407 | 435 | 413 |
| CUID | - | - | - | - | 615 |
| MÁSTER | - | - | - | - | 377 |
| TOTAL | 6764 | 6546 | 6117 | 6038 | 6648 |

| LAS TABLAS | 2012/2013 | 2013/2014 | 2014/2015 | 2015/2016 | 2016/2017 |
|---|-----------|-----------|-----------|-----------|-----------|
| CURSO DE ACCESO DIRECTO PARA MAYORES DE 25 AÑOS | - | 68 | 131 | 184 | 200 |
| CURSO DE ACCESO DIRECTO PARA MAYORES DE 45 AÑOS | - | 8 | 26 | 34 | 41 |
| 07 - CIENCIAS FÍSICAS | 153 | 108 | 63 | 24 | 4 |
| 08 - CIENCIAS MATEMÁTICAS | 78 | 52 | 22 | 7 | 2 |
| 09 - CIENCIAS QUÍMICAS | 68 | 50 | 26 | 11 | 3 |
| 42 – ADMINISTRACIÓN Y DIRECCIÓN DE EMPRESAS | - | - | - | - | 9 |
| 43 – ECONOMÍA | - | - | - | - | 1 |
| 45 – FILOLOGÍA HISPÁNICA | - | - | - | - | 1 |
| 52 - INGENIERÍA INDUSTRIAL (PLAN 2001) | 306 | 187 | 114 | 61 | 22 |
| 53 - INFORMÁTICA DE SISTEMAS (PLAN 2000) | 207 | 107 | 35 | - | - |
| 54 - INFORMÁTICA DE GESTIÓN (PLAN 2000) | 135 | 59 | 15 | 4 | 1 |
| 55 - INGENIERÍA INFORMÁTICA | 148 | 65 | 23 | - | - |
| 56 - TURISMO | - | - | - | - | 1 |
| 60 -CIENCIAS AMBIENTALES | 222 | 135 | 59 | 11 | 2 |
| 62 - I.T.I. ELECTRÓNICA | 11 | 7 | 2 | 1 | - |
| 63 - I.T.I. MECÁNICA | 9 | 2 | 1 | 1 | - |
| 64 - I.T.I. ELECTRICIDAD | 4 | 4 | 1 | - | - |
| 65 – DIPLOMATURA EN CIENCIAS EMPRESARIALES | - | - | - | - | 2 |
| 6101 - GRADO EN CIENCIAS AMBIENTALES | 444 | 467 | 457 | 473 | 425 |

| LAS TABLAS | 2012/2013 | 2013/2014 | 2014/2015 | 2015/2016 | 2016/2017 |
|---|-------------|-------------|-------------|-------------|-------------|
| 6102 - GRADO EN MATEMÁTICAS | 324 | 381 | 435 | 527 | 602 |
| 6103 - GRADO EN QUÍMICA | 250 | 328 | 398 | 414 | 429 |
| 6104 - GRADO EN FÍSICA | 315 | 395 | 440 | 482 | 461 |
| 6801 - GRADO EN INGENIERÍA ELÉCTRICA | 154 | 150 | 137 | 132 | 99 |
| 6802 - GRADO EN INGENIERÍA ELECTRÓNICA INDUSTRIAL Y AUTOMÁTICA | 205 | 216 | 216 | 189 | 193 |
| 6803 - GRADO EN INGENIERÍA MECÁNICA | 343 | 314 | 362 | 315 | 283 |
| 6804 - GRADO EN INGENIERÍA EN TECNOLOGÍAS INDUSTRIALES | 118 | 122 | 143 | 139 | 132 |
| 7101 - GRADO EN INGENIERÍA INFORMÁTICA | 574 | 675 | 721 | 637 | 615 |
| 7102 - GRADO EN INGENIERÍA DE LAS TECNOLOGÍAS DE LA INFORMACIÓN | 253 | 246 | 263 | 233 | 221 |
| 6501 - GRADO EN ECONOMÍA | - | - | - | - | 672 |
| 6502 - GRADO EN ADMINISTRACIÓN Y DIRECCIÓN DE EMPRESAS | - | - | - | - | 1416 |
| 6503 - GRADO EN TURISMO | - | - | - | - | 636 |
| CUID | - | - | - | - | 779 |
| MÁSTER | - | - | - | - | 245 |
| TOTAL | 4321 | 4146 | 4090 | 3879 | 7497 |

| RAIMUNDO FERNÁNDEZ VILLAVERDE | 2012/2013 | 2013/2014 | 2014/2015 | 2015/2016 | 2016/2017 |
|-------------------------------|-------------|-------------|-------------|-------------|------------|
| CUID | 5056 | 4080 | 4014 | 3437 | 300 |
| MÁSTER | - | - | - | - | 4 |
| TOTAL | 5056 | 4080 | 4014 | 3437 | 304 |

Otros municipios de la Comunidad

| ARGANDA DEL REY | 2012/2013 | 2013/2014 | 2014/2015 | 2015/2016 | 2016/2017 |
|--|------------|------------|-----------|------------|------------|
| CURSO DE ACCESO DIRECTO PARA MAYORES DE 25 AÑOS | 75 | 73 | 57 | 77 | 56 |
| CURSO DE ACCESO DIRECTO PARA MAYORES DE 45 AÑOS | 4 | 4 | 1 | 12 | 6 |
| 6603 - GRADO EN TRABAJO SOCIAL | 32 | 36 | 3 | 13 | - |
| 6502 - GRADO EN ADMINISTRACIÓN Y DIRECCIÓN DE EMPRESAS | - | - | 22 | 28 | 31 |
| CUID | - | - | - | - | 11 |
| MÁSTER | - | - | - | - | 11 |
| TOTAL | 111 | 113 | 83 | 130 | 115 |

| COLLADO VILLALBA | 2012/2013 | 2013/2014 | 2014/2015 | 2015/2016 | 2016/2017 |
|--|------------|------------|------------|------------|------------|
| CURSO DE ACCESO DIRECTO PARA MAYORES DE 25 AÑOS | 106 | 75 | 64 | 114 | 68 |
| CURSO DE ACCESO DIRECTO PARA MAYORES DE 45 AÑOS | 17 | 15 | 14 | 21 | 29 |
| 51 - DERECHO (PLAN 2000) | 1 | - | - | - | - |
| 61 - TRABAJO SOCIAL | - | - | - | - | - |
| 6201 - GRADO EN PSICOLOGÍA | - | - | - | - | - |
| 6502 - GRADO EN ADMINISTRACIÓN Y DIRECCIÓN DE EMPRESAS | 69 | 109 | 96 | 96 | 127 |
| 6602 - GRADO EN DERECHO | 118 | 94 | 80 | 153 | 151 |
| 6603 - GRADO EN TRABAJO SOCIAL | 28 | 27 | 24 | 20 | 35 |
| 6701 - GRADO EN GEOGRAFÍA E HISTORIA | 83 | 80 | 81 | 69 | 79 |
| MÁSTER | - | - | - | - | 29 |
| TOTAL | 422 | 400 | 359 | 473 | 518 |

| COLMENAR VIEJO | 2012/2013 | 2013/2014 | 2014/2015 | 2015/2016 | 2016/2017 |
|---|-----------|-----------|-----------|-----------|-----------|
| CURSO DE ACCESO DIRECTO PARA MAYORES DE 25 AÑOS | 62 | 52 | 50 | 60 | 55 |
| CURSO DE ACCESO DIRECTO PARA MAYORES DE 45 AÑOS | 6 | 5 | 1 | 8 | 9 |
| 61 - TRABAJO SOCIAL | - | - | - | - | - |
| 6601 - GRADO EN CIENCIAS JURÍDICAS DE LAS ADMINISTRACIONES PÚBLICAS | 12 | 15 | 17 | 15 | 1 |

| COLMENAR VIEJO | 2012/2013 | 2013/2014 | 2014/2015 | 2015/2016 | 2016/2017 |
|--------------------------------|------------|------------|------------|------------|-----------|
| 6603 - GRADO EN TRABAJO SOCIAL | 32 | 42 | 42 | 41 | - |
| MÁSTER | - | - | - | - | 23 |
| TOTAL | 112 | 114 | 110 | 124 | 88 |

| COSLADA | 2012/2013 | 2013/2014 | 2014/2015 | 2015/2016 | 2016/2017 |
|---|------------|------------|------------|------------|------------|
| CURSO DE ACCESO DIRECTO PARA MAYORES DE 25 AÑOS | 194 | 134 | 108 | 127 | 135 |
| CURSO DE ACCESO DIRECTO PARA MAYORES DE 45 AÑOS | 23 | 15 | 19 | 28 | 24 |
| 47 - PSICOLOGÍA (PLAN 2000) | - | - | - | - | - |
| 53 - INFORMÁTICA DE SISTEMAS (PLAN 2000) | - | - | - | - | - |
| 54 - INFORMÁTICA DE GESTIÓN (PLAN 2000) | - | - | - | - | - |
| 6201 - GRADO EN PSICOLOGÍA | 451 | 499 | 479 | 562 | 573 |
| 7101 - GRADO EN INGENIERÍA INFORMÁTICA | 88 | 94 | 86 | 98 | 88 |
| 7102 - GRADO EN INGENIERÍA DE LAS TECNOLOGÍAS DE LA INFORMACIÓN | 36 | 39 | 43 | 25 | 21 |
| CUID | - | - | - | - | 17 |
| MÁSTER | - | - | - | - | 44 |
| TOTAL | 792 | 781 | 735 | 840 | 902 |

| MAJADAHONDA | 2012/2013 | 2013/2014 | 2014/2015 | 2015/2016 | 2016/2017 |
|---|------------|------------|------------|-----------|-----------|
| CURSO DE ACCESO DIRECTO PARA MAYORES DE 25 AÑOS | 79 | 53 | 23 | - | - |
| CURSO DE ACCESO DIRECTO PARA MAYORES DE 45 AÑOS | 20 | 15 | 8 | - | - |
| 51 - DERECHO (PLAN 2000) | - | - | - | - | - |
| 6602 - GRADO EN DERECHO | 203 | 240 | 203 | - | - |
| TOTAL | 302 | 308 | 234 | - | - |

| POZUELO DE ALARCÓN | 2012/2013 | 2013/2014 | 2014/2015 | 2015/2016 | 2016/2017 |
|---|------------|------------|------------|------------|------------|
| CURSO DE ACCESO DIRECTO PARA MAYORES DE 25 AÑOS | 49 | 42 | 54 | 59 | 64 |
| CURSO DE ACCESO DIRECTO PARA MAYORES DE 45 AÑOS | 6 | 9 | 12 | 11 | 18 |
| 47 - PSICOLOGÍA (PLAN 2000) | - | - | - | - | - |
| 6201 - GRADO EN PSICOLOGÍA | 499 | 565 | 636 | 560 | 566 |
| 6301 - GRADO EN EDUCACIÓN SOCIAL | - | - | - | - | - |
| 6503 - GRADO EN TURISMO | - | - | - | - | - |
| CUID | - | - | - | - | 2 |
| MÁSTER | - | - | - | - | 53 |
| TOTAL | 554 | 616 | 702 | 630 | 703 |

| RIVAS VACIAMADRID | 2012/2013 | 2013/2014 | 2014/2015 | 2015/2016 | 2016/2017 |
|---|------------|------------|------------|------------|------------|
| CURSO DE ACCESO DIRECTO PARA MAYORES DE 25 AÑOS | 127 | 106 | 98 | 145 | 127 |
| CURSO DE ACCESO DIRECTO PARA MAYORES DE 45 AÑOS | 23 | 12 | 11 | 15 | 19 |
| 50 - EDUCACIÓN SOCIAL | - | - | - | - | - |
| 6201 - GRADO EN PSICOLOGÍA | 231 | 235 | 252 | 286 | 292 |
| 6301 - GRADO EN EDUCACIÓN SOCIAL | 116 | 99 | 62 | 70 | 58 |
| 6502 - GRADO EN ADMINISTRACIÓN Y DIRECCIÓN DE EMPRESAS | 147 | 140 | 145 | 125 | 144 |
| 6601 - GRADO EN CIENCIAS JURÍDICAS DE LAS ADMINISTRACIONES PÚBLICAS | 20 | 18 | 7 | 8 | - |
| 6602 - GRADO EN DERECHO | - | - | - | - | - |
| 6701 - GRADO EN GEOGRAFÍA E HISTORIA | 82 | 66 | 86 | 83 | 93 |
| 6603 - GRADO EN TRABAJO SOCIAL | - | - | 30 | 12 | - |
| MÁSTER | - | - | - | - | 27 |
| TOTAL | 746 | 676 | 691 | 744 | 760 |

| SAN MARTÍN DE VALDEIGLESIAS | 2012/2013 | 2013/2014 | 2014/2015 | 2015/2016 | 2016/2017 |
|---|-----------|-----------|-----------|-----------|-----------|
| CURSO DE ACCESO DIRECTO PARA MAYORES DE 25 AÑOS | 13 | 11 | 11 | 6 | 11 |
| CURSO DE ACCESO DIRECTO PARA MAYORES DE 45 AÑOS | 3 | 3 | 2 | 6 | 2 |
| 6301 - GRADO EN EDUCACIÓN SOCIAL | 6 | 11 | 12 | 9 | 16 |
| 6302 - GRADO EN PEDAGOGÍA | 3 | 4 | 2 | 5 | 2 |

| SAN MARTÍN DE VALDEIGLESIAS | | 2012/2013 | 2013/2014 | 2014/2015 | 2015/2016 | 2016/2017 |
|-----------------------------|--|-----------|-----------|-----------|-----------|-----------|
| CUID | | - | - | - | - | 23 |
| MÁSTER | | - | - | - | - | 3 |
| TOTAL | | 25 | 29 | 27 | 26 | 57 |

| SAN SEBASTIÁN DE LOS REYES | | 2012/2013 | 2013/2014 | 2014/2015 | 2015/2016 | 2016/2017 |
|---|--|-------------|-------------|-------------|-------------|-------------|
| CURSO DE ACCESO DIRECTO PARA MAYORES DE 25 AÑOS | | 191 | 131 | 85 | 130 | 104 |
| CURSO DE ACCESO DIRECTO PARA MAYORES DE 45 AÑOS | | 24 | 18 | 13 | 20 | 18 |
| 51 – DERECHO (PLAN 2000) | | 139 | 91 | - | - | - |
| 6201 - GRADO EN PSICOLOGÍA | | 598 | 667 | 742 | 756 | 766 |
| 6503 - GRADO EN TURISMO | | - | - | - | - | - |
| 6602 - GRADO EN DERECHO | | 258 | 314 | 321 | 358 | 327 |
| CUID | | - | - | - | - | 21 |
| MÁSTER | | - | - | - | - | 43 |
| TOTAL | | 1210 | 1221 | 1161 | 1264 | 1279 |

| TORREJÓN DE ARDOZ | | 2012/2013 | 2013/2014 | 2014/2015 | 2015/2016 | 2016/2017 |
|--|--|------------|------------|------------|------------|------------|
| CURSO DE ACCESO DIRECTO PARA MAYORES DE 25 AÑOS | | 244 | 200 | 198 | 284 | 241 |
| CURSO DE ACCESO DIRECTO PARA MAYORES DE 45 AÑOS | | 19 | 31 | 22 | 28 | 37 |
| 6502 - GRADO EN ADMINISTRACIÓN Y DIRECCIÓN DE EMPRESAS | | 180 | 196 | 220 | 216 | 197 |
| 6602 - GRADO EN DERECHO | | 173 | 192 | 209 | 230 | 217 |
| CUID | | - | - | - | - | 40 |
| MÁSTER | | - | - | - | - | 40 |
| TOTAL | | 616 | 619 | 649 | 758 | 772 |

| TRES CANTOS | | 2012/2013 | 2013/2014 | 2014/2015 | 2015/2016 | 2016/2017 |
|---|--|-----------|-----------|-----------|-----------|-----------|
| CURSO DE ACCESO DIRECTO PARA MAYORES DE 25 AÑOS | | 10 | - | - | - | - |
| CURSO DE ACCESO DIRECTO PARA MAYORES DE 45 AÑOS | | - | - | - | - | - |
| 53 - INFORMÁTICA DE SISTEMAS (PLAN 2000) | | - | - | - | - | - |

| TRES CANTOS | 2012/2013 | 2013/2014 | 2014/2015 | 2015/2016 | 2016/2017 |
|---|------------|-----------|-----------|-----------|-----------|
| 54 - INFORMÁTICA DE GESTIÓN (PLAN 2000) | - | - | - | - | - |
| 6301 – GRADO EN EDUCACIÓN SOCIAL | - | - | - | - | - |
| 6502 - GRADO EN ADMINISTRACIÓN Y DIRECCIÓN DE EMPRESAS | 91 | - | - | - | - |
| 6701 - GRADO EN GEOGRAFÍA E HISTORIA | 72 | - | - | - | - |
| 7101 - GRADO EN INGENIERÍA INFORMÁTICA | - | - | - | - | - |
| 7102 - GRADO EN INGENIERÍA DE LAS TECNOLOGÍAS DE LA INFORMACIÓN | - | - | - | - | - |
| TOTAL | 173 | - | - | - | - |

| VALDEMORILLO | 2012/2013 | 2013/2014 | 2014/2015 | 2015/2016 | 2016/2017 |
|---|-----------|-----------|-----------|-----------|-----------|
| CURSO DE ACCESO DIRECTO PARA MAYORES DE 25 AÑOS | 12 | 11 | 13 | 12 | 11 |
| CURSO DE ACCESO DIRECTO PARA MAYORES DE 45 AÑOS | 5 | 1 | 1 | 5 | 2 |
| MÁSTER | - | - | - | - | 5 |
| TOTAL | 17 | 12 | 14 | 17 | 18 |

La fuente de información de estas tablas ha sido:

- Hasta el curso 2013-2014. Memorias académicas de dichos cursos anteriores.
- Cursos 2014-2015, 2015-2016 y 2016-2017: Akademos con fecha 30 de septiembre de 2015, 2016 y 2017 respectivamente.

Resumen de estudiantes por centro de zona curso 2016-2017

| TITULACIÓN | Escuelas Pías | Gregorio Marañón | Jacinto Verdaguer | Las Tablas | Raimundo Fernández Villaverde |
|---|---------------|------------------|-------------------|------------|-------------------------------|
| CURSO DE ACCESO DIRECTO PARA MAYORES DE 25 AÑOS | - | 400 | 140 | 200 | - |
| CURSO DE ACCESO DIRECTO PARA MAYORES DE 45 AÑOS | - | 109 | 31 | 41 | - |
| 07 - CIENCIAS FÍSICAS | - | - | - | 4 | - |
| 08 - CIENCIAS MATEMÁTICAS | - | - | - | 2 | - |
| 09 - CIENCIAS QUÍMICAS | - | - | - | 3 | - |
| 11 - CIENCIAS POLÍTICAS Y SOCIOLOGÍA SECCIÓN POLÍTICAS | - | - | - | - | - |
| 12 - CIENCIAS POLÍTICAS Y SOCIOLOGÍA SECCIÓN SOCIOLOGÍA | - | - | - | - | - |
| 42 - ADMINISTRACIÓN Y DIRECCIÓN DE EMPRESAS | 3 | - | - | 9 | - |
| 43 - ECONOMÍA | - | - | - | 1 | - |
| 44 - HISTORIA | - | 3 | - | - | - |
| 45 - FILOLOGÍA HISPÁNICA | - | 2 | - | 1 | - |
| 46 - FILOLOGÍA INGLESA | 2 | - | - | - | - |
| 47 - PSICOLOGÍA (PLAN 2000) | - | - | 29 | - | - |
| 48 - PEDAGOGÍA | - | - | 5 | - | - |
| 49 - PSICOPEDAGOGÍA | - | - | - | - | - |
| 50 - EDUCACIÓN SOCIAL | - | - | - | - | - |
| 51 - DERECHO (PLAN 2000) | - | - | - | - | - |
| 52 - INGENIERO INDUSTRIAL (PLAN 2001) | - | - | - | 22 | - |
| 53 - INGENIERO TÉCNICO EN INFORMÁTICA DE SISTEMAS | - | - | - | - | - |
| 54 - INGENIERO TÉCNICO EN INFORMÁTICA DE GESTIÓN | - | - | - | 1 | - |
| 55 - INGENIERO EN INFORMÁTICA | - | - | - | - | - |
| 56 - TURISMO | 1 | - | - | 1 | - |
| 57 - FILOSOFÍA (PLAN 2003) | - | - | - | - | - |
| 59 - ANTROPOLOGÍA SOCIAL Y CULTURAL | - | - | - | - | - |
| 60 - CIENCIAS AMBIENTALES | - | - | - | 2 | - |
| 61 - TRABAJO SOCIAL | - | - | - | - | - |
| 62 - INGENIERO TÉCNICO INDUSTRIAL EN ELECTRÓNICA INDUSTRIAL | - | - | - | - | - |
| 63 - INGENIERO TÉCNICO INDUSTRIAL EN MECÁNICA | - | - | - | - | - |
| 64 - INGENIERO TÉCNICO INDUSTRIAL EN ELECTRICIDAD | - | - | - | - | - |
| 65 - DIPLOMADO EN CIENCIAS EMPRESARIALES | - | - | - | 2 | - |
| 6101 - GRADO EN CIENCIAS AMBIENTALES | - | - | - | 425 | - |

| TITULACIÓN | Escuelas Pías | Gregorio Marañón | Jacinto Verdaguer | Las Tablas | Raimundo Fernández Villaverde |
|--|---------------|------------------|-------------------|-------------|-------------------------------|
| 6102 - GRADO EN MATEMÁTICAS | - | - | - | 602 | - |
| 6103 - GRADO EN QUÍMICA | - | - | - | 429 | - |
| 6104 - GRADO EN FÍSICA | - | - | - | 461 | - |
| 6201 - GRADO EN PSICOLOGÍA | - | - | 3487 | - | - |
| 6301 - GRADO EN EDUCACIÓN SOCIAL | - | - | 485 | - | - |
| 6302 - GRADO EN PEDAGOGÍA | - | - | 428 | - | - |
| 6401 - GRADO EN LENGUA Y LITERATURA ESPAÑOLA | - | 765 | - | - | - |
| 6402 - GRADO EN ESTUDIOS INGLESES: LENGUA LITERATURA Y CULTURA | - | 860 | - | - | - |
| 6501 - GRADO EN ECONOMÍA | - | - | - | 672 | - |
| 6502 - GRADO EN ADMINISTRACIÓN Y DIRECCIÓN DE EMPRESAS | - | - | - | 1416 | - |
| 6503 - GRADO EN TURISMO | - | - | - | 636 | - |
| 6601 - GRADO EN CC DE LAS ADMINISTRACIONES PÚBLICAS | 230 | - | - | - | - |
| 6602 - GRADO EN DERECHO | 2277 | - | - | - | - |
| 6603 - GRADO EN TRABAJO SOCIAL | 850 | - | - | - | - |
| 6701 - GRADO EN GEOGRAFÍA E HISTORIA | - | 1618 | - | - | - |
| 6702 - GRADO EN HISTORIA DEL ARTE | - | 1965 | - | - | - |
| 6801 - GRADO EN INGENIERÍA ELÉCTRICA | - | - | - | 99 | - |
| 6802 - GRADO EN INGENIERÍA ELECTRÓNICA INDUSTRIAL Y AUTOMÁTICA | - | - | - | 193 | - |
| 6803 - GRADO EN INGENIERÍA MECÁNICA | - | - | - | 283 | - |
| 6804 - GRADO EN INGENIERÍA EN TECNOLOGÍAS INDUSTRIALES | - | - | - | 132 | - |
| 6901 - GRADO EN CIENCIA POLÍTICA Y DE LA ADMINISTRACIÓN | - | - | 638 | - | - |
| 6902 - GRADO EN SOCIOLOGÍA | - | - | 416 | - | - |
| 7001 - GRADO EN FILOSOFÍA | - | 753 | - | - | - |
| 7002 - GRADO EN ANTROPOLOGÍA SOCIAL Y CULTURAL | - | 600 | - | - | - |
| 7101 - GRADO EN INGENIERÍA INFORMÁTICA | - | - | - | 615 | - |
| 7102 - GRADO EN INGENIERÍA EN TECNOLOGÍAS DE LA INFORMACIÓN | - | - | - | 221 | - |
| MÁSTERES EEES | 535 | 402 | 377 | 245 | 4 |
| CUID | 836 | 1750 | 615 | 779 | 300 |
| TOTAL | 4734 | 9227 | 6648 | 7497 | 304 |

| TITULACIÓN | Arganda del Rey | Collado Villalba | Colmenar Viejo | Coslada | Pozuelo de Alarcón |
|--|-----------------|------------------|----------------|------------|--------------------|
| CURSO DE ACCESO DIRECTO PARA MAYORES DE 25 AÑOS | 56 | 68 | 55 | 135 | 64 |
| CURSO DE ACCESO DIRECTO PARA MAYORES DE 45 AÑOS | 6 | 29 | 9 | 24 | 18 |
| 6101 - GRADO EN CIENCIAS AMBIENTALES | | | | | |
| 6102 - GRADO EN MATEMÁTICAS | | | | | |
| 6103 - GRADO EN QUÍMICA | | | | | |
| 6104 - GRADO EN FÍSICA | | | | | |
| 6201 - GRADO EN PSICOLOGÍA | | | | 573 | 566 |
| 6301 - GRADO EN EDUCACIÓN SOCIAL | | | | | |
| 6302 - GRADO EN PEDAGOGÍA | | | | | |
| 6401 - GRADO EN LENGUA Y LITERATURA ESPAÑOLA | | | | | |
| 6402 - GRADO EN ESTUDIOS INGLESES | | | | | |
| 6501 - GRADO EN ECONOMÍA | | | | | |
| 6502 - GRADO EN ADE | 31 | 127 | | | |
| 6503 - GRADO EN TURISMO | | | | | |
| 6601 - GRADO EN CC DE LAS ADMINISTRACIONES PÚBLICAS | | | 1 | | |
| 6602 - GRADO EN DERECHO | | 151 | | | |
| 6603 - GRADO EN TRABAJO SOCIAL | | 35 | | | |
| 6701 - GRADO EN GEOGRAFÍA E HISTORIA | | 79 | | | |
| 6702 - GRADO EN HISTORIA DEL ARTE | | | | | |
| 6801 - GRADO EN INGENIERÍA ELÉCTRICA | | | | | |
| 6802 - GRADO EN INGENIERÍA ELECTRÓNICA INDUSTRIAL Y AUTOMÁTICA | | | | | |
| 6803 - GRADO EN INGENIERÍA MECÁNICA | | | | | |
| 6804 - GRADO EN INGENIERÍA EN TECNOLOGÍAS INDUSTRIALES | | | | | |
| 6901 - GRADO EN CIENCIA POLÍTICA Y DE LA ADMINISTRACIÓN | | | | | |
| 6902 - GRADO EN SOCIOLOGÍA | | | | | |
| 7001 - GRADO EN FILOSOFÍA | | | | | |
| 7002 - GRADO EN ANTROPOLOGÍA SOCIAL Y CULTURAL | | | | | |
| 7101 - GRADO EN INGENIERÍA INFORMÁTICA | | | | 88 | |
| 7102 - GRADO EN INGENIERÍA EN TECNOLOGÍAS DE LA INFORMACIÓN | | | | 21 | |
| MÁSTERES EEES | 11 | 29 | 23 | 44 | 53 |
| CUID | 11 | | | 17 | 2 |
| TOTAL | 115 | 518 | 88 | 902 | 703 |

| TITULACIÓN | Rivas Vaciamadrid | San Martín de Valdeiglesias | San Sebastián de los Reyes | Torrejón de Ardoz | Valdemorillo |
|--|----------------------|-----------------------------------|----------------------------------|----------------------|--------------|
| CURSO DE ACCESO DIRECTO PARA MAYORES DE 25 AÑOS | 127 | 11 | 104 | 241 | 11 |
| CURSO DE ACCESO DIRECTO PARA MAYORES DE 45 AÑOS | 19 | 2 | 18 | 37 | 2 |
| 6101 - GRADO EN CIENCIAS AMBIENTALES | | | | | |
| 6102 - GRADO EN MATEMÁTICAS | | | | | |
| 6103 - GRADO EN QUÍMICA | | | | | |
| 6104 - GRADO EN FÍSICA | | | | | |
| 6201 - GRADO EN PSICOLOGÍA | 292 | | 766 | | |
| 6301 - GRADO EN EDUCACIÓN SOCIAL | 58 | 16 | | | |
| 6302 - GRADO EN PEDAGOGÍA | | 2 | | | |
| 6401 - GRADO EN LENGUA Y LITERATURA ESPAÑOLA | | | | | |
| 6402 - GRADO EN ESTUDIOS INGLESES | | | | | |
| 6501 - GRADO EN ECONOMÍA | | | | | |
| 6502 - GRADO EN ADE | 144 | | | 197 | |
| 6503 - GRADO EN TURISMO | | | | | |
| 6601 - GRADO EN CC DE LAS ADMINISTRACIONES PÚBLICAS | | | | | |
| 6602 - GRADO EN DERECHO | | | 327 | 217 | |
| 6603 - GRADO EN TRABAJO SOCIAL | | | | | |
| 6701 - GRADO EN GEOGRAFÍA E HISTORIA | 93 | | | | |
| 6702 - GRADO EN HISTORIA DEL ARTE | | | | | |
| 6801 - GRADO EN INGENIERÍA ELÉCTRICA | | | | | |
| 6802 - GRADO EN INGENIERÍA ELECTRÓNICA INDUSTRIAL Y AUTOMÁTICA | | | | | |
| 6803 - GRADO EN INGENIERÍA MECÁNICA | | | | | |
| 6804 - GRADO EN INGENIERÍA EN TECNOLOGÍAS INDUSTRIALES | | | | | |
| 6901 - GRADO EN CIENCIA POLÍTICA Y DE LA ADMINISTRACIÓN | | | | | |
| 6902 - GRADO EN SOCIOLOGÍA | | | | | |
| 7001 - GRADO EN FILOSOFÍA | | | | | |
| 7002 - GRADO EN ANTROPOLOGÍA SOCIAL Y CULTURAL | | | | | |
| 7101 - GRADO EN INGENIERÍA INFORMÁTICA | | | | | |
| 7102 - GRADO EN INGENIERÍA EN TECNOLOGÍAS DE LA INFORMACIÓN | | | | | |
| MÁSTERES EEES | 27 | 3 | 43 | 40 | 5 |
| CUID | | 23 | 21 | 40 | |
| TOTAL | 760 | 57 | 1279 | 772 | 18 |

5.6 Prácticas curriculares

Se han tutorizado un total de 482 estudiantes de grado en prácticas curriculares durante el curso 2016-2017 matriculados en las siguientes asignaturas:

- 58 Estudiantes en la Asignatura Prácticas Externas (Grado Trabajo Social)
- 39 Estudiantes en la Asignatura Prácticas Profesionales III (Grado Educación Social)
- 43 Estudiantes en la Asignatura Prácticas Profesionales IV (Grado Educación Social)
- 21 Estudiantes en la Asignatura Prácticas Profesionales III (Grado Pedagogía)
- 44 Estudiantes en la Asignatura Prácticas Profesionales IV (Grado Pedagogía)
- 256 Estudiantes en la Asignatura Prácticas Externas (Grado Psicología)
- 12 Estudiantes en la Asignatura Prácticas (Grado Administración y Dirección de Empresas)
- 9 Estudiantes en la Asignatura Prácticas (Grado Turismo)

Se han firmado estos convenios con un total de 50 entidades:

- Asociación AMEJHOR
- Asociación APAMA
- Asociación APSA
- Asociación Accede a Respiro
- Asociación Barro
- Asociación Chispa
- Asociación Dianova España
- AYMING España SAU
- Ayuntamiento Manzanares el Real
- Cáritas
- CEI Javier García Pita
- CEIP Nuestra Señora de la Soledad

- CEIP Palacio Valdés
- CEIP Santa María
- Centro de Estudios Superiores Fuencarral
- Centro de Mayores Rivas S.L.
- CEPA Las Rosas
- Ciclo Zero S.L.
- Colegio Cristo Rey
- Colegio La Inmaculada-Marillac
- Colegio Parque
- Comedor Solidario Torrejón de Ardoz
- Comisión para la investigación de Malos Tratos a Mujeres
- Convención 2000 S.L.
- CPB Ciudad de Columbia
- Deletrea
- Escuela Guillén Cano Bote
- Fundación CEPAIM
- Fundación ADSIS
- Fundación Down Madrid
- Fundación Jardines España
- Fundación Polibea
- Fundación PRODEIN
- Fundación Promoción Social de la Cultura
- Fundación SER
- Fundación Vianorte Laguna
- Hidalgo & Hidalgo Reunidos S.L.U.
- IES Juan de la Cierva
- IES Arquitecto Pedro Gumiel
- IES Ignacio Aldecoa
- Instituto SAFMAN
- Instituto Universitario Alicia Alonso
- INTRESS
- LEFEBVRE
- Nutrientes para Bebés S.L.
- Opendental (Acorde Plus S.L.)

- SEK Santa Isabel, Colegio Internacional
- Team Booking S.L.
- Tecnocom., Telecomunicaciones y Energía
- Telefónica Educación Digital S.L.U.

6.Pruebas Presenciales

Una de las actividades destacadas que desarrolla el Centro son la celebración de las pruebas presenciales. Dichas pruebas se celebran en los 4 centros de zona de Madrid capital más el centro de zona de Pozuelo de Alarcón, durante las 5 semanas establecidas por las Sede Central la celebración de las pruebas presenciales. En este último, los estudiantes pueden realizar las pruebas a través de una solicitud remitida a la Secretaria general del Centro.

Para evitar problemas de distribución de alumnos entre los distintos centros, se viene repartiendo a los distintos alumnos por centro en función de su apellido, evitando de este modo tanto la masificación como la infrautilización de las aulas en los distintos centros de zona. El reparto por centro de zona se ha realizado de la siguiente forma:

- Las Tablas: estudiantes cuyo primer apellido comience desde la letra A a la letra F.
- Jacinto Verdaguer: estudiantes cuyo primer apellido comience desde la letra G a la letra M.
- Escuelas Pías: estudiantes cuyo primer apellido comience desde la letra N a la letra Q.
- Gregorio Marañón: estudiantes cuyo primer apellido comience desde la letra R a la letra Z.
- Pozuelo de Alarcón: Hay que solicitar autorización

Durante el curso 2016-2017 se han realizado 109278 exámenes, cuya distribución por semana y Centro de zona ha sido:

| CURSO 2016-2017 | Febrero | Febrero | Junio | Junio | Septiembre |
|--------------------|--------------|--------------|--------------|--------------|--------------|
| | 1ª semana | 2ª semana | 1ª semana | 2ª semana | |
| ESCUELAS PÍAS | 1345 | 2506 | 1839 | 2299 | 2513 |
| GREGORIO MARAÑÓN | 3017 | 5859 | 4063 | 5142 | 6157 |
| JACINTO VERDAGUER | 4654 | 8743 | 6446 | 7769 | 8401 |
| LAS TABLAS | 4246 | 7751 | 5221 | 7110 | 7742 |
| POZUELO DE ALARCÓN | 893 | 1379 | 1244 | 1381 | 1558 |
| TOTAL | 14155 | 26238 | 18813 | 23701 | 26371 |

La evolución de los exámenes realizados en el centro durante los últimos 7 años ha sido:

| CURSO | Febrero | Febrero | Junio | Junio | Septiembre | Total |
|-----------|-----------|-----------|-----------|-----------|------------|--------|
| | 1ª semana | 2ª semana | 1ª semana | 2ª semana | | |
| 2016-2017 | 14155 | 26238 | 18813 | 23701 | 26371 | 109278 |
| 2015-2016 | 17547 | 27001 | 18954 | 24179 | 27932 | 115613 |
| 2014-2015 | 17427 | 29842 | 19990 | 27213 | 29274 | 123746 |
| 2013-2014 | 18697 | 32764 | 18604 | 29701 | 32111 | 131877 |
| 2012-2013 | 20342 | 34575 | 20480 | 31918 | 33493 | 140808 |
| 2011-2012 | 19454 | 28416 | 17268 | 24531 | 27689 | 117358 |
| 2010-2011 | 13726 | 27897 | 16844 | 23340 | 25321 | 107128 |

7. Extensión Universitaria

El Centro Asociado ha realizado durante el curso una actividad formativa al margen de los títulos oficiales de grado, másteres oficiales, Licenciaturas y CUID. Esta actividad se ha centrado principalmente en tres frentes: Cursos de extensión Universitaria, Cursos de Verano y UNED Sénior.

7.1 Cursos de Extensión Universitaria

Los cursos de extensión universitaria realizados en el curso 2016-2017 han sido:

- **Estrategias para la escritura académica (3ª edición)**. Dirigido por Elisa Gavari Starkie, departamento de Historia de la Educación y Educación Comparada. Realizado en el centro de zona Jacinto Verdaguer del 18 al 25 de noviembre de 2016.
- **Breve introducción a la cata y al mundo del vino**. Dirigido por Elisa Ortega Cantero, departamento de Química Inorgánica y Química Técnica. Realizado en el centro de zona San Martín de Valdeiglesias el 26 de noviembre de 2016.
- **Taller de caligrafía inglesa (5ª edición)**. Dirigido por Cristina González Gaya, departamento de Construcción y Fabricación. Realizado en el centro de zona de Escuelas Pías del 13 al 27 de febrero de 2017.
- **Desarrollo de habilidades sociales y gestión emocional a través del teatro. Técnica conectiva: el trabajo psicofísico del actor**. Dirigido por Francisco Javier Jiménez Muñoz, departamento de Derecho Civil. Realizado en el centro de zona de Escuelas Pías del 17 de febrero al 24 de marzo de 2017.
- **Introducción a la Terapia Gestalt (4ª edición)**. Dirigido por Luis Ángel Saúl Gutiérrez, departamento de Psicología de la Personalidad, Evaluación y Tratamiento. Realizado en el centro de zona de Escuelas Pías del 23 de febrero al 3 de marzo de 2017.
- **Técnicas de Estudio Autorreguladas**. Dirigido por Nuria Manzano Soto, directora del COIE. Realizado en el centro de zona de Escuelas Pías del 23 al 24 de febrero de 2017.

- **Factores Humanos en Aviación (2ª edición).** Dirigido por Lorenzo Mora Rodríguez, psicólogo aeronáutico, profesor tutor de la UNED. Realizado en el centro de zona de Escuelas Pías del 6 al 10 de marzo de 2017.
- **Guía para la Apreciación de la Pintura: Cómo mirar un cuadro.** Dirigido por Francisco Javier Jiménez Muñoz, departamento de Derecho Civil. Realizado en el centro de zona de Escuelas Pías del 6 de marzo al 17 de abril de 2017.
- **Autocoaching. Desarrollo Personal, Empoderamiento y Cambio (4ª edición).** Dirigido por Juan Carlos Pérez González, departamento de Métodos de Investigación y Diagnóstico en Educación. Realizado en el centro de zona Jacinto Verdaguer los días 8 y 9 de marzo de 2017.
- **Curso en Dirección y Gestión de Despachos de Abogados.** Dirigido por Iñigo Tejera Martín, departamento de Economía Aplicada y Estadística. Realizado en el centro de zona de Escuelas Pías del 10 al 24 de marzo de 2017.
- **Hablar en público. Elementos prácticos de oratoria.** Dirigido por María del Carmen Guarddon Anheló, departamento de Filologías Extranjeras y sus Lingüísticas. Realizado en el centro de zona de Gregorio Marañón del 10 al 24 de marzo de 2017.
- **Taller de Caligrafía Clásica.** Dirigido por Cristina González Gaya, departamento de Construcción y Fabricación. Realizado en el centro de zona de Escuelas Pías del 13 de marzo al 3 de abril de 2017.
- **Mindfulness y Relaciones Humanas (2ª edición).** Dirigido por Santiago Segovia Vázquez, departamento de Psicobiología. Realizado en el centro de zona Jacinto Verdaguer del 23 de marzo al 6 de abril de 2017.
- **Madrid en dos pasos.** Dirigido por Francisco Javier Jiménez Muñoz, departamento de Derecho Civil. Centro Asociado Madrid. La actividad se desarrolló íntegramente en el exterior, partiendo del Templo de Debod (1ª jornada) y de la Puerta del Sol (2ª jornada).

7.2 Cursos de Verano

Los cursos de verano realizados en el curso 2016-2017 han sido:

- **Hombres y mujeres por la igualdad: diversidad cultural y derechos humanos.** Dirigido por Salvatore Bartolotta, departamento de Filologías Extranjeras y sus Lingüísticas. Realizado en el Centro Penitenciario Madrid IV Navalcarnero del 26 al 28 de junio de 2017.
- **El sexismo lingüístico: ¿apariciencia o realidad?** Dirigido por Nuria Polo Cano, departamento de Lengua Española y Lingüística General. Realizado en el centro de zona Escuelas Pías del 26 al 28 de junio de 2017.
- **Insurgencias 2.0. Cambio y continuidad en un mundo globalizado.** Dirigido por Javier Gil Pérez, Instituto Universitario General Gutiérrez Mellado. Realizado en el centro de zona Escuelas Pías del 28 al 30 de junio de 2017.
- **Migrantes y personas refugiadas: talento que suma.** Dirigido por María Teresa Bendito Cañizares, departamento de Derecho Civil. Realizado en el centro de zona Escuelas Pías del 3 al 5 de julio de 2017.
- **Las elecciones de 1977.** Dirigido por Ángeles Lario González, departamento de Historia Contemporánea y Asociación de Ex Diputados Ex Senadores. Realizado en el Congreso de los Diputados del 5 al 7 de julio de 2017.
- **Del coaching al autocoaching con inteligencia emocional.** Dirigido por Juan Carlos Pérez González, departamento de Métodos de Investigación y Diagnóstico en Educación II. Realizado en el centro de zona Escuelas Pías del 5 al 7 de julio de 2017.
- **La ciudad y el viaje en el Siglo de las Luces. Nuevas miradas al paisaje urbano.** Dirigido por Álvaro Molina Martín, departamento de Historia del Arte. Realizado en el centro de zona Escuelas Pías del 5 al 7 de julio de 2017.
- **Comunicación de la violencia, violencia en la comunicación.** Dirigido por Elena Hernández Corrochano, departamento de Antropología Social y Cultural. Realizado en el Centro Penitenciario Madrid Estremera del 5 al 7 de julio de 2017.

- **Carlos V, gobernar un imperio mundial.** Dirigido por Carlos Martínez Shaw, departamento de Historia Moderna. Realizado en el centro de zona Escuelas Pías del 10 al 12 de julio de 2017.
- **Estudiando, trabajando e innovando con segundas lenguas en ámbitos abiertos, móviles y sociales dentro del aula.** Dirigido por Elena Bárcena Madera, departamento de Filologías Extranjeras y sus Lingüísticas. Realizado en el centro de zona Escuelas Pías del 10 al 12 de julio de 2017.
- **El ecosistema del emprendimiento social: iniciativas para mejorar el mundo.** Dirigido por Marta Solórzano García, departamento de Organización de Empresas. Realizado en el centro de zona Escuelas Pías del 12 al 14 de julio de 2017.
- **Morir antes de morir: sociedades y experiencias iniciáticas a lo largo de la Historia.** Dirigido por Javier Alvarado Planas, departamento de Historia del Derecho y de las Instituciones. Realizado en el centro de zona Gregorio Marañón del 20 al 22 de septiembre de 2017.

7.3 UNED Sénior

La actividad UNED Sénior es un programa formativo que incluye temas de actualidad y estrategias de desarrollo personal. La siguiente tabla presenta los alumnos matriculados por centro en los últimos años:

| CENTRO DE ZONA | 2012/2013 | 2013/2014 | 2014/2015 | 2015/2016 | 2016/2017 |
|-----------------------------|------------|------------|------------|-------------|-------------|
| ESCUELAS PÍAS | 159 | 300 | 366 | 435 | 709 |
| GINER DE LOS RÍOS | 35 | 66 | 81 | 68 | - |
| GREGORIO MARAÑÓN | - | - | 131 | 139 | 335 |
| JACINTO VERDAGUER | 45 | 70 | 68 | 68 | 101 |
| LAS TABLAS | 9 | 12 | 73 | 165 | 244 |
| COLLADO VILLALBA | - | - | - | - | 26 |
| COLMENAR VIEJO | - | - | - | - | 9 |
| COSLADA | 19 | 23 | 18 | 19 | 21 |
| POZUELO DE ALARCÓN | 76 | 110 | 139 | 118 | 257 |
| RIVAS VACIAMADRID | - | - | - | 16 | 49 |
| SAN MARTÍN DE VALDEIGLESIAS | - | - | - | - | 19 |
| TOTAL | 343 | 581 | 876 | 1028 | 1770 |

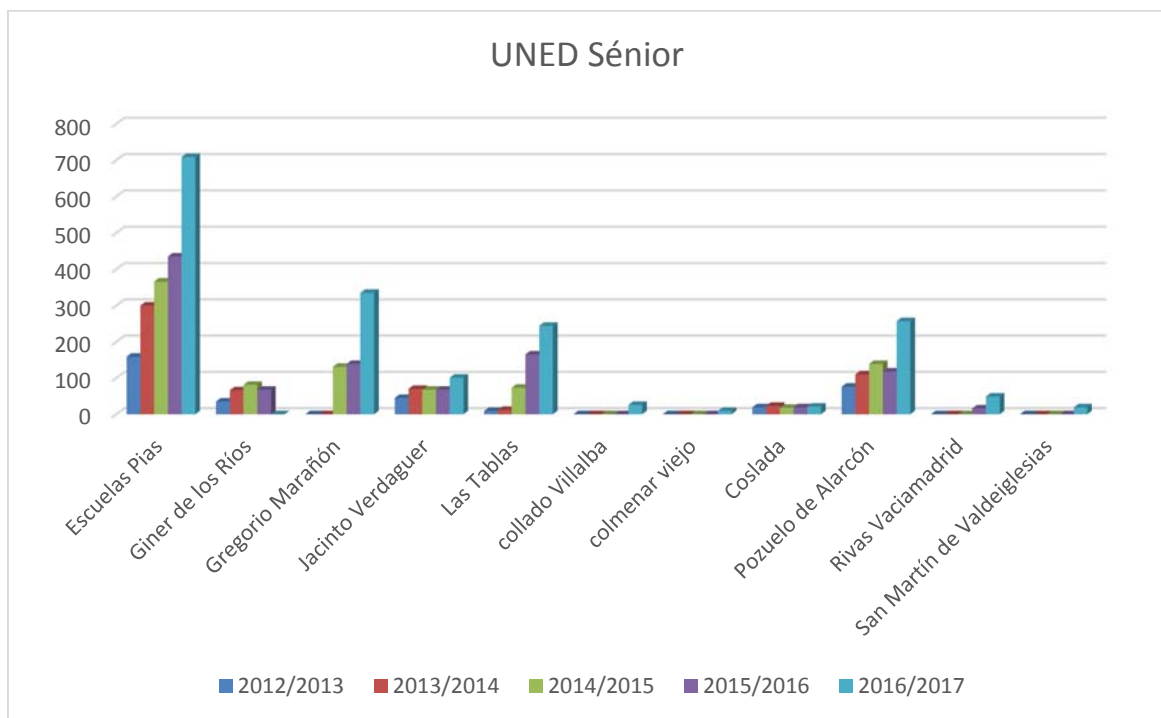

Asignaturas

Las distintas asignaturas impartidas en los centros de zona durante el curso 2016-2017 han sido:

| ESCUELAS PÍAS | Nº estudiantes |
|--|----------------|
| CONOCIMIENTO Y DESARROLLO PERSONAL | 29 |
| ENTRENAMIENTO DE LA MEMORIA Y EL LENGUAJE | 22 |
| CALIGRAFÍA Y CREATIVIDAD NIVEL 1 | 25 |
| CALIGRAFÍA Y CREATIVIDAD NIVEL 2 | 15 |
| HISTORIA DE ESPAÑA | 46 |
| HISTORIA DEL CINE I | 24 |
| HISTORIA DEL CINE II | 24 |
| HISTORIA UNIVERSAL I | 38 |
| HISTORIA UNIVERSAL II | 46 |
| HISTORIA DEL ARTE I | 47 |
| HISTORIA DEL ARTE II (BAJA EDAD MEDIA) | 47 |
| HISTORIA DEL ARTE III (G1) RENACIMIENTO Y BARROCO | 54 |
| HISTORIA DEL ARTE III (G-2) RENACIMIENTO Y BARROCO | 45 |
| HISTORIA DEL PENSAMIENTO FILOSÓFICO-RELIGIOSO ORIENTAL | 27 |
| LAS BASES TEÓRICAS SOBRE LAS QUE SE APOYA EL DIBUJO | 8 |
| MÚSICA (GRUPO 1) | 52 |
| MÚSICA (GRUPO 2) | 33 |
| NARRATIVA AUDIOVISUAL A TRAVÉS DEL VISIONADO DEL PELÍCULAS | 40 |
| TEATRO HOY: LA ESCENA CONTEMPORÁNEA | 15 |
| TÉCNICA CONECTIVA: LA PSICOFÍSICA DEL ACTOR | 11 |
| TERTULIAS LITERARIAS (GRUPO 1) | 23 |
| TERTULIAS LITERARIAS (GRUPO 2) | 38 |
| TOTAL | 709 |

| GREGORIO MARAÑÓN | Nº estudiantes |
|--|----------------|
| APRENDER A ENVEJECER A TRAVÉS DE LA MÚSICA | 25 |
| CONOCIMIENTO Y DESARROLLO PERSONAL | 13 |
| CONOCER Y ENTENDER EL ARTE | 33 |
| GEOGRAFÍA | 9 |

| GREGORIO MARAÑÓN | Nº estudiantes |
|---|----------------|
| HISTORIA CULTURAL: UNA VISIÓN SONORA I | 18 |
| HISTORIA CULTURAL: UNA VISIÓN SONORA II | 30 |
| HISTORIA DEL EGIPTO ANTIGUO | 13 |
| INICIACIÓN AL DIBUJO Y A LA PINTURA: TEORÍA Y PRÁCTICA | 27 |
| INTRODUCCIÓN A LA PSICOLOGÍA I | 14 |
| INTRODUCCIÓN A LA PSICOLOGÍA II | 26 |
| LAS VANGUARDIAS DEL SIGLO XX EN ARQUITECTURA, PINTURA Y ESCULTURA | 27 |
| PALEONTOLOGÍA Y ARQUEOLOGÍA PREHISTÓRICA: DE LOS DINOSAURIOS A LA ESCRITURA | 28 |
| TALLER DE DIBUJO | 25 |
| TERTULIAS LITERARIAS (GRUPO 1) | 37 |
| TERTULIAS LITERARIAS (GRUPO 2) | 10 |
| TOTAL | 335 |

| JACINTO VERDAGUER | Nº estudiantes |
|--|----------------|
| CONOCIMIENTO Y DESARROLLO PERSONAL | 12 |
| ENTRENAMIENTO DE LA MEMORIA Y EL LENGUAJE | 4 |
| HISTORIA DE ESPAÑA | 21 |
| HISTORIA DEL ARTE | 43 |
| INFORMÁTICA: INTERNET, CORREO ELECTRÓNICO Y TRATAMIENTO DE LA IMAGEN | 19 |
| TERTULIAS LITERARIAS | 2 |
| TOTAL | 101 |

| LAS TABLAS | Nº estudiantes |
|--|----------------|
| ALIMENTACIÓN, NUTRICIÓN Y SALUD | 15 |
| CONOCIMIENTO Y DESARROLLO PERSONAL | 12 |
| ENTRENAMIENTO DE LA MEMORIA Y EL LENGUAJE | 12 |
| HISTORIA DE ESPAÑA | 15 |
| HISTORIA DE LA PRENSA, MITOS Y REALIDADES | 2 |
| HISTORIA DEL ARTE (GRUPO 1) | 41 |
| HISTORIA DEL ARTE (GRUPO 2) | 32 |
| HISTORIA UNIVERSAL CONTEMPORÁNEA | 39 |
| INFORMÁTICA: INTERNET, CORREO ELECTRÓNICO Y TRATAMIENTO DE LA IMAGEN | 11 |
| INICIACIÓN AL DIBUJO Y LA PINTURA | 12 |
| INTRODUCCIÓN AL AJEDREZ | 3 |
| LA HISTORIA A TRAVÉS DEL CINE | 14 |
| LA MUJER EN LA HISTORIA CONTEMPORÁNEA | 9 |
| TERTULIAS LITERARIAS | 18 |
| VINO, ACEITE Y JAMÓN EN LA DIETA MEDITERRÁNEA | 9 |
| TOTAL | 244 |

| COLLADO VILLALBA | Nº estudiantes |
|--|----------------|
| CIUDADES ESPAÑOLAS PATRIMONIO DE LA HUMANIDAD | 15 |
| CULTURAS ANTIGUAS: MESOPOTAMIA, PERSIA, EGIPTO | 11 |
| TOTAL | 26 |

| COLMENAR VIEJO | Nº estudiantes |
|-------------------|----------------|
| HISTORIA DEL ARTE | 9 |
| TOTAL | 9 |

| COSLADA | Nº estudiantes |
|-------------------|----------------|
| HISTORIA DEL ARTE | 21 |
| TOTAL | 21 |

| POZUELO DE ALARCÓN | Nº estudiantes |
|--|----------------|
| APRENDER A ENVEJECER A TRAVÉS DE LA MÚSICA | 32 |
| CINE Y TEATRO | 32 |
| CONOCIMIENTO Y DESARROLLO PERSONAL | 22 |
| ENTRENAMIENTO DE LA MEMORIA Y EL LENGUAJE | 26 |
| FILOSOFÍA Y PENSAMIENTO ACTUAL | 34 |
| HISTORIA CULTURAL: UNA VISIÓN SONORA | 33 |
| HISTORIA DEL ARTE | 24 |
| MÚSICA | 32 |
| TERTULIAS LITERARIAS | 22 |
| TOTAL | 257 |

| RIVAS-VACIAMADRID | Nº estudiantes |
|--------------------|----------------|
| HISTORIA DE ESPAÑA | 38 |
| HISTORIA DEL ARTE | 11 |
| TOTAL | 49 |

| SAN MARTÍN DE VALDEIGLESIAS | Nº estudiantes |
|--|----------------|
| INFORMÁTICA: INTERNET, CORREO ELECTRÓNICO Y TRATAMIENTO DE LA IMAGEN | 19 |
| TOTAL | 19 |

Viernes de la Senior

“Los Viernes de la Senior” son actividades complementarias de las enseñanzas de UNED Senior, de periodicidad mensual y acceso libre. Las actividades realizadas han sido:

- Conferencia “De la Prehistoria a la Historia. Los primeros documentos escritos”.
- Conferencia “Enfermedad de Alzheimer e Investigación”.
- Conferencia “Juan Ramón Jiménez, Platero y yo: cuando la prosa se hace poesía”.
- Conferencia “Carlos III y el reformismo ilustrado”.

- Conferencia “Fundamentos de la Zarzuela”.
- Conferencia “Inventando la pólvora, fabricando la pólvora. El Fargue y la Fábrica de Granada”.
- Conferencia “ Nutrición y prevención de la enfermedad”.

Actividades desarrolladas fuera del aula

Los distintos grupos de UNED Senior han realizado un gran número de actividades fuera de las aulas en los centros de zona, con visitas relacionadas con las asignaturas impartidas.

Las actividades más destacadas han sido:

- **Visita a la Exposición “Frente Popular”.** Responsable de la actividad Pilar Lago Castro. Realizada en la Biblioteca de la UNED el 22 de noviembre de 2016. Visita guiada realizada por la profesora Josefina Martínez, directora de la Exposición organizada por la UNED sobre el Frente Popular.
- **Concierto contra la Violencia de Género.** Responsable Pilar Lago Castro. Realizado en la Escuela de Canto el 22 de noviembre de 2016. Concierto recital de los alumnos de la profesora Elisa Belmonte, profesora del centro y cantante.
- **Viaje a Granada.** Se visitaron la Catedral, el Palacio de Carlos V, la Alhambra, la Cartuja, El Monasterio de San Jerónimo, La Capilla Real y la Abadía del Sacromonte. Realizado los días 26, 27 y 28 de noviembre de 2016.
- **Programa de radio de la UNED.** Dirigido y coordinado por Pilar Lago Castro y María José Rivera (coordinadora de la Radio de la UNED). Realizado en el local de la Radio de la UNED. En el mes de diciembre de 2016, realizaron un programa de radio en la UNED cuyo título fue **“Para vivir mejor, pon música en tu vida”**. El programa se emitió el día 3 de enero de 2017 y en él los estudiantes de estos cursos explicaron lo que para cada uno de ellos había supuesto la presencia de la música en sus vidas.

- **Visita de la Exposición “Arquitectura Talayólica”**. Los estudiantes del centro de zona de las Tablas visitaron esta exposición en el Museo Arqueológico Nacional. Realizada el 16 de diciembre de 2016.
- **Clase magistral “La mujer en el contexto de la I Guerra Mundial”**, impartida por el profesor José Luis Orella Martínez en el centro de zona Las Tablas. Realizada el 17 de enero de 2017.
- **Clase magistral “El colonialismo en el cine: África y la India”**, impartida por el profesor José Luis Orella Martínez en el centro de zona de Las Tablas. Realizada el 17 de enero de 2017.
- **Visita a la Real Fábrica de Tapices**. Realizada el 23 de enero de 2017
- **Visita al Palacio de Fernán Núñez**. Realizada el 25 de enero de 2017
- **Cine Fórum. “Feliz Navidad”**, centrado en la película “Feliz Navidad” Dirigido por Pilar Lago Castro. Realizado en el Salón de Actos de Escuelas Pías el 1 de febrero de 2017.
- **Concierto recital de piano** a cargo del profesor D. Luis Ponce de León, en la ETSI de Telecomunicaciones. Responsable Pilar Lago Castro. Realizado el 1 de febrero de 2017.
- **Viaje a Roma**. Realizado los días 7, 8, 9, 10 y 11 de febrero de 2017
- **Visita al conservatorio “Arturo Soria” de Madrid**. Responsables Pilar Lago Castro y Luis Ponce de León, responsable del Conservatorio. Realizada el 8 de febrero de 2017. Visita de las instalaciones y charla sobre la estructura y los estudios que se realizan en dicho Centro. Asistencia a unas clases prácticas de Viola, para terminar con un pequeño recital por parte de los alumnos de dicha especialidad, y la interpretación de algunas piezas de piano por el profesor Ponce de León.
- **Asistencia a la Conferencia “Ovnis, Astronautas y Ooparts. El Arte del Cuarto Milenio”**, impartida por D. Roberto Díaz Hernández en el Centro Cultural de Lavapiés. Realizada el 23 de febrero de 2017.
- **Asistencia al seminario presencial “Nutrición y Dietética: Planificación Alimentaria”**, en el Salón de Actos de la Facultad de Económicas y Empresariales de la UNED. Realizada el 25 de febrero de 2017.

- **Visita de la Basílica y el Museo de San Francisco el Grande**, acompañados por la profesora D^a Mónica Solís. Realizada el 3 de marzo de 2017.
- **Asistencia al seminario presencial “Alimentación y Nutrición en la Vida Activa: Ejercicio Físico y Deporte”**, en el Salón de Actos de la Facultad de Económicas y Empresariales de la UNED. Realizada el 4 de marzo de 2017.
- **Visita al Museo de la Biblioteca Nacional**. Responsable María Soledad Sanz, guía voluntaria de la institución. Realizada el 29 de marzo de 2017.
- **Visita al Palacio de Riofrío, Palacio de la Granja de San Ildefonso y la Real Fábrica de vidrio de Segovia**. Realizada el 31 de marzo de 2017.
- **Viaje a Sevilla**. Realizado el 31 de marzo de 2017.
- **Viaje a Burgos**. Realizado el 28 de abril de 2017.
- **Asistencia al seminario presencial “Restauración Colectiva: La alimentación desde una visión social, educativa, sanitaria y de gestión”**, en el Salón de Actos de la Facultad de Económicas y Empresariales de la UNED. Realizada el 29 de abril de 2017.
- **Asistencia al VIII Concierto del Ciclo de conciertos de la Fundación BBVA de Música Contemporánea (2016-2017)** interpretado por Plural Ensemble en el Auditorio Nacional de Música de Madrid (Sala de Cámara). Responsable Pilar Lago Castro y Beatriz (BBVA). Realizada el 18 de mayo de 2017.
- **Viaje para conocer el Románico y el Gótico de Navarra**. Visita de Pamplona, Estella, Sangüesa, Olite y Tudela. Realizado los días 22, 23, 24 y 25 de mayo.
- **Ruta guiada por “El Madrid de los esclavos, castrados y torturados”**. Responsable Ana Isabel Silva Ventura y el historiador Antonio Balduque Álvarez. Realizada el 24 de mayo de 2017.
- **Viaje a la ciudad de los libros, Uruña (Valladolid)**. Visita al Museo Etnomusicólogo y de Instrumentos de la Fundación Joaquín Díaz, El Museo de las Campanas de Quitanilla y visita a la ermita románica de la Anunciada. Responsable Pilar Lago Castro y Rafael

Fernández, coordinador del viaje y estudiante de Senior de Escuelas Pías. Realizado el 24 de mayo de 2017.

- **Programa de radio en la UNED.** Realizado en los Estudios de Radio de la UNED, el 30 de mayo de 2017. Dirigido y coordinado por Pilar Lago Castro y M^a José Rivera (Radio de la UNED). El programa cuyo título fue "**Sentir y vivir, para recordad y contar**" se emitió dentro de la programación de la UNED y en él los participantes explicaron lo que había supuesto el viaje a Ureña con relación a su formación musical y personal.
- **Conferencia "Guerra fría y la situación actual de los antiguos países del Telón de Acero"**. Impartida por el profesor D. José Luis Orella Martínez en el centro de zona de las Tablas el 31 de mayo de 2017.
- **Asistencia a un Concierto de Violín organizado por la Escuela Superior Reina Sofía y la Fundación Albéniz de Madrid.** Responsables Pilar Lago Castro y Amaya Pérez, responsable de la Fundación Albéniz de Madrid. Realizado el 6 de junio de 2017.
- **Cine Fórum sobre Inteligencia Emocional.** Visualización y comentario grupal de la película "Del revés" de Pete Docter. Realizado en el centro de zona de Las Tablas el 14 de junio.

8.Relaciones institucionales

En materia de relaciones institucionales y alianzas estratégicas cabe destacar la renovación de un número significativo de convenios firmados con ayuntamientos de la Comunidad de Madrid. La firma de estos acuerdos ha permitido adecuarlos a la normativa vigente, marcada por las recientes Leyes en materia de estabilidad presupuestaria y sostenibilidad financiera, la de racionalización y sostenibilidad de la Administración Local y la Ley del Sector Público, y actualizar los términos de la colaboración a la realidad del momento, que requiere satisfacer nuevas necesidades y completar la oferta clásica con otros servicios.

La firma de estos convenios permite a nuestro Centro disponer de una red consolidada y amplia para acercar la oferta formativa de la UNED a la sociedad y, en concreto, al ámbito geográfico de la Comunidad de Madrid. Además, el plazo de los acuerdos garantiza la necesaria estabilidad y continuidad en el desarrollo de los proyectos.

A continuación, se reseñan los renovados:

- El 17 de octubre de 2016 se firmó el convenio con el ayuntamiento de Pozuelo de Alarcón que sirvió para ampliar su catálogo de servicios de forma que se ha convertido en un centro donde se realizan pruebas presenciales.
- El 7 de febrero de 2017 se firmó el convenio con el ayuntamiento de Colmenar Viejo.
- El 8 de mayo de 2017 se firmó con el ayuntamiento de Coslada.
- El 26 de septiembre de 2017, se llevó a cabo la firma con el ayuntamiento de Collado Villalba.

Además de estas renovaciones, se ha iniciado una nueva línea de colaboración con el ayuntamiento de Paracuellos del Jarama, municipio que destaca por haber experimentado un importante aumento poblacional en años recientes, caracterizado por el gran número de jóvenes. Mediante el convenio firmado el 1 de septiembre de 2017 se crea en dicho ayuntamiento un punto de información del CAMA a través del que se difunden las

actividades formativas y culturales que se realizan en el Centro y en la UNED. Puede ser éste el primer paso para hacer realidad un acuerdo más amplio en un futuro próximo.

9. Actos académicos, eventos, cesión de espacios y otras actividades del Centro

El Centro ha celebrado un importante número de eventos relacionados con la vida universitaria, tanto de la UNED como de otras Universidades con las que colabora, participando directamente en dichos eventos o cediendo espacios.

Actividades organizadas por la UNED en espacios del CAMA:

- Noche Europea de Los Investigadores 2016. Actividad de divulgación científica llevada a cabo por la Unidad de Cultura Científica del Vicerrectorado de Investigación e Internacionalización de la UNED. Centro de zona Escuelas Pías. 30 de septiembre de 2016.
- Reunión de Directores de Centros Asociados. Centro de zona Escuelas Pías. 30 de septiembre de 2016.
- Semana de la Ciencia. Del 7 al 20 de noviembre de 2016.

En el centro de zona de Las Tablas se realizaron las siguientes actividades:

- Exposición de carteles en el vestíbulo del Centro sobre "Contribuciones científico-tecnológicas de Investigadores Españoles" realizados por profesores de la Facultad de Ciencias y sobre "Doctores Honoris Causa por la UNED en Ciencias, Ingeniería y Económicas", realizados por el PAS de las Tablas y de las Rozas.
- Experimentos Científicos Mágicos. ¡La Ciencia es Divertida! Se realizaron diversos experimentos químicos sencillos a cargo de dos profesoras de la Facultad de Ciencias a los que asistieron unos 20 niños. 18 de noviembre de 2016

En el centro de zona de Gregorio Marañón se realizó la actividad:

- I Jornada de Actualización Científica sobre Antigüedad Tardía: Historia, Literatura y Pensamiento. 11 de noviembre de 2016
- Conferencia de Decanos de Psicología de las Universidades Españolas (CDPU). Salón de Actos del Centro de zona de la Escuelas Pías los días 17 y 18 de noviembre de 2016.

- Grabación de Tele UNED. Se grabó por Tele UNED una clase magistral impartida por el profesor Mariano Rodríguez Avial. Centro de zona de Las Tablas. 22 de noviembre de 2016.
- Exámenes fin de carrera de la Facultad de Económicas y Empresariales. Centro de zona de Las Tablas. 12, 13 y 14 de diciembre.
- Jornada de Ingeniería UNED. Centro de zona Las Tablas. 28 de febrero de 2017.
- Taller “Configuración de un Laboratorio Remoto” impartido por el IEEE de la UNED. Centro de zona de las Tablas. 6 de abril de 2017.
- Proyecto Internacional de Relaciones Internacionales, InMotion. Centro de zona de Escuelas Pías. 25 y 26 de abril de 2017.
- Presentación de la XXVIII edición de los Cursos de Verano de la UNED. Salón de Actos del centro de zona Escuelas Pías. 30 de mayo de 2017.
- Acto de Presentación del Grado de Criminología por la UNED. El curso académico 2017-2018 la UNED implantará el Grado en Criminología, ofertándose desde un principio los cursos primero y segundo. 28 de junio de 2017. Salón de Actos del Centro de zona de Escuelas Pías.
- Acto Consejos Sociales. 21 de junio de 2017. Salón de Actos y aulario del Centro de zona de Escuelas Pías.
- Reunión de Coordinadores COIE en el centro de zona Jacinto Verdaguer. 28 y 29 de septiembre de 2017
- Realización de exámenes COMA en el centro de zona de Las Tablas. Durante el curso académico.
- Cesión de un Aula Avip en el centro de zona de Las Tablas para el grupo de trabajo del profesor Javier Sanz Pérez de UNED University Business School durante el curso académico.

Congresos:

- Congreso AEM: XXI Jornada Técnica sobre Gestión y Mantenimiento de Edificios. Centro de zona de Escuelas Pías. 19 de octubre de 2016.
- XIV Congreso de la Sociedad de Etnomusicología. Los asistentes investigadores presentan sus propuestas y en esta ocasión giraran en torno a los conceptos de Itinerarios, Espacios y Contextos. Centro de zona de Escuelas Pías. 20 y 21 de octubre de 2016.

- Celebración del Congreso de Mediación. “Instituciones para la Difusión de la Mediación” (IDM). Para celebrar el día europeo de la mediación, dentro de las actividades programadas en la “Semana de la Mediación”, el Centro Asociado de Madrid acoge en Escuelas Pías la jornada inaugural y distintos talleres y conferencias. 17 de enero de 2017.
- Curso Multidisciplinar de Cirugía Plástica Facial FACE 2017 - Multidisciplinary Course on Facial Plastic Surgery FACE 2017. Curso organizado por IFMEC (Innovación y Formación en Medicina y Cirugía) Bajo la dirección del Dr. José Carlos Neves, se han programado una serie de actividades como: cirugía en directo, charlas magistrales, workshops, disección... 31 de mayo, 1 y 2 de junio de 2017. Salón de Actos del centro de zona de Escuelas Pías.

Programas de colaboración con la Comunidad de Madrid y el Ayuntamiento de Madrid:

- Madrid Otra Mirada (MOM), la fiesta del patrimonio cultural de la ciudad. Participamos en esta actividad con visitas guiadas a la Biblioteca del centro de zona de Escuelas Pías en un horario ampliado y abierto a todos los visitantes que acudan ese día. 21 de octubre de 2016.
- III Encuentro sobre Prevención de Salud Mental en Menores, organizado por la Fundación CITAP en colaboración con el centro asociado a la UNED en Madrid (CAMA) y la Comunidad de Madrid. Centro de zona de Escuelas Pías. 19 de mayo de 2017.
- Noches del Ramadán: Homenaje a la cantante saharai Mariem Hassam. Presentación del libro + CD + DVD “La voz indómita de Zazie Schubert-Wurr y Manuel Domínguez”. 21 de junio de 2017. Salón de Actos del Centro de zona de Escuelas Pías.
- Jornadas sobre la Incorporación Familiar y el Tránsito de la Vida Adulta de los Jóvenes en Acogimiento Residencial. Acto que se organiza de manera conjunta, Comunidad de Madrid, Ayuntamiento de Madrid, UNED. 4 de julio de 2017. Salón de Actos del Centro de zona de Escuelas Pías.

Conciertos:

- XXX Edición Festival Internacional Andrés Segovia en la Biblioteca del centro de zona de Escuelas Pías: Concierto Marco Socias, el 21 de octubre de 2016.
- Joven Asociación de Musicología de Madrid, vestíbulo del Centro de zona de Escuelas Pías. 21 de octubre de 2016.
- Noches de la UNED: noche de folk y poesía. El dúo Javier Bergia Y Begoña Olavide que presentan "Burlesco" su segundo disco juntos, dedicado al igual que el primero a interpretar en clave de folk una exquisita selección de algunos poemas. Biblioteca del Centro de zona de Escuelas Pías. 27 de octubre de 2016.
- Las Noches de la UNED: Esfumato y Cuentos de antiguamente. El grupo Esfumato presenta "Elefantes" su nuevo disco. Para ello, nos ofrecerán un concierto teatralizado. Cuentos de antiguamente consiste en la lectura de cuentos e ilustración simultánea, mediante varios elementos: los cuentos, la voz, la música y la ilustración. 22 de junio de 2017. Biblioteca del Centro de zona de Escuelas Pías.
- Coral de Lavapiés, nos deleitan con sus voces y nos acompañan en el vestíbulo del Centro de zona de Escuelas Pías. 23 de junio de 2017.

Festivales:

- FICNOVA, III Festival Internacional de Cine de la No-Violencia Activa. Centro de zona Escuelas Pías. 7 de octubre de 2016.
- "Festival Transversal", colectivo de artistas y gestores culturales que promueven, sin ánimo de lucro, la unión del arte con los vecinos del barrio de Lavapiés. Para ello han desarrollado una programación muy variada donde encontraremos proyecciones, poesía y fotografías. Centro de zona Escuelas Pías. 10, 11 y 12 de noviembre de 2016.

Presentaciones de libros:

- Presentación del libro "Avatares de la Creencia en Dios" de D. Manuel Fraijó Nieto. Profesor. Catedrático Emérito de la UNED, basado en el

estudio y sus reflexiones sobre Dios y el hecho religioso. Salón de Actos del Centro de zona de Escuelas Pías. 26 de octubre de 2016.

- Presentación del libro "Embajadores Culturales. Transferencias y Lealtades de la Diplomacia Española de la Edad Moderna" de la autora Diana Carrió-Invernizzi. Profesora titular del Departamento de Historia del Arte de la UNED, a la que acompañaran Carmen Guiral Pelegrín, Vicedecana de Investigación y Relaciones Internacionales de la Facultad de Geografía e Historia de la UNED y del Director del Departamento de Historia del Arte de la UNED, Antonio Urquizar Herrera. En el Salón de Actos del Centro de zona de Escuelas Pías. 26 de noviembre de 2016.
- Presentación del libro "Ponte en mi Lugar". La decisión de una mujer maltratada. El Centro de Estudios de Género organiza el acto "La visión de las víctimas de la violencia de género". Se presentará el libro de Olivia Roca que bajo pseudónimo cuenta en primera persona su testimonio de mujer maltratada. Salón de Actos del Centro de zona de Escuelas Pías. 17 de febrero de 2017.
- Presentación del Libro "Mujeres de Palabra: Género y Narración Oral en Voz Femenina". Las mujeres toman la palabra en estas recopilaciones de cuentos de los siglos XIX y XX. La mujer como narradora a lo largo de la historia. Coordinado por: Helena Guzmán García, Marina Sanfilippo e Ana Isabel Zamorano Rueda. Salón de Actos del Centro de zona de las Escuelas Pías. 30 de marzo de 2017.
- Presentación del Libro "Misalgar" de Eva Latonda. Trata sobre una antigua casa de familia y su singular entorno. Escrito a dos voces. Una en primera persona, que rememora las andanzas de infantiles de la autora. Otra, escrita en tercera persona, que nace desde los mismos cimientos de Misalgar y narra los sentimientos más profundos de la vida. Salón de Actos de las Escuelas Pías. 18 de abril de 2017.
- Presentación del libro "Formas y Espacios de la Educación Popular en la Europa Mediterránea, siglos XIX y XX". Salón de Actos del centro de zona de las Escuelas Pías. 26 de abril de 2017.
- Presentación del e-book, en formato pdf y epub de la Editorial de UNED "Los Espinos de la Memoria", de Luis M. Arias González y M.^a del

Carmen Cañedo Álvarez. En el centro de zona Escuelas Pías. Centro de zona de Escuelas Pías. 12 de mayo de 2017.

- Presentación del libro “Ciberpolítica. Gobierno Abierto, Redes, Deliberación, Democracia” y el eBook “Ciberpolítica “. La Ciberpolítica es el objeto de esta obra, que abarca el estudio de las sinergias y de los diferentes dilemas teóricos y las implicaciones que pueden surgir tanto de la conformación de las redes como del funcionamiento de la democracia y de la gestión del gobierno abierto. Salón de Actos del centro de zona de Escuelas Pías. 18 de mayo de 2017.
- Homenaje a María Teresa Román y presentación de su libro recientemente publicado titulado “La Exploración de la Conciencia: En Oriente y Occidente”. 29 de mayo de 2017.
- Presentación del libro “Cuando Franco se fue a la Guerra del Congo” Para que la participación del Estado Español en aquellos terribles sucesos no caiga en el olvido, Agustín Velloso escribe este libro que nos relata unos hechos casi desconocidos, relacionados con el ataque imperialista al proyecto de independencia iniciado por los congoleños en 1960. 13 de junio de 2017. Salón de Actos del centro de zona de Escuelas Pías.
- Presentación del libro “Encrucijada y Futuro del Ser Humano. Los Pasos hacia la Nación Humana Universal “. Afronta la problemática global actual, involucrándonos a todos en el problema y la solución de futuro para la especie humana. 15 de junio de 2017. Salón de Actos del centro de zona de Escuelas Pías.
- Presentación del libro “Visibilizar la Discapacidad. Hacia un Modelo de Ciudadanía Inclusiva”. 19 de junio de 2017. Salón del centro de zona de Escuelas Pías.

Jornadas:

- La Cátedra AQUAE, en su VII Jornada, celebra la renovación del convenio de colaboración entre la Fundación Aquae y la UNED. Centro de zona Escuelas Pías. 13 de octubre de 2016.
- Jornadas de Ebsco Subscription Services España, S.L.U. Vestíbulo y aulas 1-2 del Centro de zona de Escuelas Pías. 23 de febrero de 2017.

- 4ª Jornadas ALAMA (Red temática de Álgebra lineal, análisis matricial y aplicaciones), problemas espectrales inversos. Centro de zona de Escuelas Pías. 15 y 16 de junio de 2017.
- Jornadas URBAN THINKERS CAMPUS. "EL DERECHO EN LA CIUDAD" (Better regulations, for better cities) se acoge a ejecutivos, dirigentes políticos, profesores universitarios, catedráticos, miembros de ONGs y asociaciones profesionales, todos expertos en urbanismo y su jurisprudencia. Siendo el objeto del encuentro, la implementación de la Nueva Agenda Urbana, suscrita por todos los países miembros de Naciones Unidas el pasado mes de octubre en Quito. 10,11 y 12 de julio de 2017. Salón de Actos del Centro de zona de Escuelas Pías.

Exposiciones:

- Exposición Zenobia Camprubí que descubre el relato más íntimo de las vivencias de quien fuera esposa del Nobel de Literatura. El Centro de Estudios Andaluces, la Fundación Zenobia-Juan Ramón Jiménez, en colaboración con la Delegación de la Junta de Andalucía en Madrid, presentan esta exposición. Centro de zona Escuelas Pías. Desde el 5 de octubre al 2 de noviembre de 2016.
- Exposición de pintura de Miguel Ángel Millán "I, ¿ROBOT...? Vestíbulo del Centro de zona de Escuelas Pías, desde el 12 al 25 de enero de 2017.
- Exposición de fotografía de Luis Baídes "BAILE DE COLOR ". Vestíbulo del Centro de zona de Escuelas Pías. Desde el 3 al 27 de febrero de 2017.
- Exposición de pintura de Rodrigo Muñoz Leiva. Vestíbulo del Centro de zona de Escuelas Pías. Desde el 1 al 31 de marzo de 2017.
- Exposición fotográfica del Proyecto Tessaout. Nos muestra cómo es la vida en el valle de Tessaout, las condiciones a las que se enfrentan e intenta promocionar la Fundación Acción Geoda que lleva tantos años trabajando para ayudar a mejorar la vida de las personas de esta zona. En el Centro de zona de Escuelas Pías. Desde el 3 al 28 de abril de 2017.

- Exposición de las obras del grupo Albento "Sincretismo": Paco Chacón, Javier Ugarte, María Ríos y Pablo Pizarro. Vestíbulo del Centro de zona de las Escuelas Pías. Desde el 3 al 31 de mayo de 2017.
- Exposición de fotografía de Anahí González Terán. "Donde se limpia", reflejo de la vida de la autora en el barrio de Lavapiés. Desde el 16 de junio hasta el 14 de julio de 2017. Vestíbulo del Centro de zona de Escuelas Pías.
- Exposición fotográfica de Jesús Pozo. "Historias de mi Calle ". Veinticinco imágenes teñidas en blanco y negro tomadas a lo largo de diez años, 25 historias que han ocurrido delante de su cámara sin que los protagonistas fueran conscientes de estar participando de una historia, instantáneas enigmáticas, con un punto de melancolía, introspección, energía incluso, alguna, de neurosis; en cualquier caso, todas tomadas desde un ángulo que sugiere y cada una acompañada por un texto de Roberto Villar. Desde el 17 al 31 de julio de 2017. Vestíbulo del Centro de zona de Escuelas Pías.
- Exposición Muro línea evolutiva de la noche de los investigadores del Madrid 2017, el CAMA acoge "La Noche Ancestral", talleres previstos durante la jornada permitirán asomarnos y arrojar algo de luz sobre nuestro pasado más remoto, siempre de la mano de los arqueólogos y paleontólogos de la casa. Desde el 17 al 29 de septiembre de 2017. Vestíbulo del Centro de zona de Escuelas Pías.

Actividades organizadas por el CAMA:

- Jornada de Acogida y Homenaje por el servicio prestado a nuestros jubilados en el centro de zona de Escuelas Pías. 10 de octubre de 2016.
- Acto de bienvenida a nuestros estudiantes de UNED SENIOR en el centro de zona de Escuelas Pías. 14 de octubre de 2016.
- Acto de bienvenida a nuestros estudiantes de la UNED en el centro de zona de las Tablas. 3 de noviembre de 2016.
- I Concurso Tarjetas Navideñas 2016. En torno a los estudios de las asignaturas "Taller de Dibujo y Pintura" e "Iniciación al Dibujo y la Pintura". Vestíbulo del Centro de zona de Escuelas Pías. Desde el 1 al 21 de diciembre de 2016.

- Entrega de premios del I Concurso Tarjetas Navideñas 2016. Centro de zona Gregorio Marañón. 20 de diciembre de 2016.
- Acto “Deporte y Valores” desde el CAMPUS MADRID se apuesta por el deporte en la UNED, reconocer el trabajo y entusiasmo de nuestros estudiantes, homenajeando a los medallistas y deportistas participantes en todas las disciplinas. 20 de junio de 2017. Salón de Actos del Centro de zona de Escuelas Pías.
- Acto de clausura del curso 2016-2017 de la UNED Senior del CAMA. lectura dramatizada de la obra de teatro “La Dama Boba 2.0”, una moderna adaptación de la obra de Lope de Vega, dirigida y adaptada por Eva Latonda y Maru García nuestras profesoras de la UNED Senior y pertenecientes al grupo creativo ConCausa. 12 de junio de 2017. Salón de Actos del centro de zona de Escuelas Pías.
- Acto de bienvenida a nuestros estudiantes de la UNED en el centro de zona Jacinto Verdaguer. 23 de septiembre de 2017.

Actividades en Biblioteca:

- Reportaje fotográfico de la Biblioteca del Centro de zona de Escuelas Pías realizado por Daniel Dávila Romano de la Asociación Temenos. 17 y 20 de febrero de 2017.
- Grabación de una entrevista a José Ignacio Linazasoro para un Documental dirigido por Santiago Fajardo. Biblioteca del Centro de zona de Escuelas Pías. 22 de febrero de 2017.
- Grabación de un video clip por estudiantes de Máster Dirección de Fotografía para la elaboración de un videoclip sobre historia del bullying en la Biblioteca del Centro de zona de Escuelas Pías. 23 de marzo de 2017.

Otras actividades

- Realización de Oposiciones del INE. Centro de zona de Las Tablas. 25 de noviembre de 2016.
- Reunión del Ayuntamiento de Madrid. Sesión de trabajo de técnicos del Ayuntamiento con diferentes representantes del barrio de las Tablas.

Sala de Reuniones del centro de zona de Las Tablas. 15 de diciembre de 2016.

- Acto en el que se conmemora el Día Mundial del Donante de Sangre 2017 "Dona sangre. Dona ahora. Dona a menudo ". Se hará entrega de Distinciones de Grandes Donantes (que llega a un número de más de 300 donantes) y Mérito Nacional a la donación altruista en España que este año recibirán 19 personalidades, empresas y entidades que han apoyado la labor de la Federación. 14 de junio de 2017. Salón de Actos del centro de zona de Escuelas Pías.
- CRUE: Reunión de la comisión de trabajo de los Gabinetes Jurídicos. 5 de julio de 2017. Salón de Actos del Centro de zona de Escuelas Pías.
- Colaboración con la "Fundación Almar". El centro de zona de Las Tablas ha colaborado recogiendo tapones solidarios.
- Cesión de Aulas a la Escuela Ideo en el centro de zona de Las Tablas durante el curso académico.

10. COIE

Las principales acciones desarrolladas por el COIE del centro han sido:

- **Actividades de difusión del servicio de orientación académica al estudiante.** Se realizó una Sesión de Acogida en el centro de zona Jacinto Verdaguer, celebrada el 11 de octubre de 2016, cuyo objetivo fue la presentación del COIE a los estudiantes asistentes.
- **Acciones de orientación académica.** Se han atendido 524 consultas presenciales, por email, por teléfono y mediante la aplicación <https://qinnova.uned.es/qweb> distribuidas entre futuros estudiantes, estudiantes de Acceso, Grados, Posgrados y Titulados.
- **Actividades de formación en orientación académica al estudiante.** En el ámbito de la formación se celebró el curso de Técnicas de Estudio Autorregulado, el 23 y 24 de febrero de 2017, en el centro de zona Jacinto Verdaguer, siendo ponente del mismo la coordinadora de Madrid-Sur, Pilar Novoa.
- En el pasado mes de junio y el actual mes de septiembre fue convocado un curso de **Técnicas de Inserción Laboral**, teniendo que ser suspendidas ambas convocatorias por falta de inscripción de los estudiantes.
- Se ha gestionado la celebración de un Curso perteneciente al **Plan de Formación para la Prevención de Drogodependencias** de la Consejería de Salud de la Comunidad de Madrid, realizando dos convocatorias (febrero y septiembre) dirigidas a estudiantes de Educación Social, Pedagogía y Psicología. Teniendo aprobada la concesión de 1 crédito ECTS, previa presentación de Memoria del mismo. Finalmente, al no alcanzar el mínimo de 15 inscritos, la celebración de los mismos tuvo que ser suspendida.
- Con motivo de la celebración (del 15 al 18 de noviembre de 2016) del **Congreso de la Asociación Internacional de Orientación Educativa y Profesional** en la Facultad de Educación de la UNED, desde la coordinación del COIE de Madrid, se convocó a los estudiantes del ámbito del centro con el fin de que se incorporaran como colaboradores en el mismo. Se incorporaron como colaboradores un total de 19 estudiantes que desarrollaron todo tipo de acciones en el marco del mencionado Congreso, siendo inestimable su aportación.

- **Otras actividades realizadas:** Tutorización de Prácticas Curriculares de estudiante de 4º Curso del Grado de Pedagogía de la Facultad de Educación de UNED.
- **Por último, se ha procedido a la firma de los siguientes convenios de colaboración educativa:** AIE (ARTISTAS, INTÉRPRETES O EJECUTANTES, SOCIEDAD DE GESTIÓN DE ESPAÑA), FUNDACIÓN JOSÉ MARÍA DE LOS LLANOS.

En la actualidad, está en proceso la firma de convenio de colaboración educativa con la siguiente entidad:

Asociación para la Simulación de Sistemas y Bioestadística.

11. Calidad y Tecnología

La Unidad de Calidad ha continuado la recopilación de documentación para la adaptación de las directrices ANECA con objeto de obtener la certificación del Sistema de Garantía Interno de Calidad del Centro Asociado. Se han realizado, además, las primeras sesiones previas a la solicitud de auditorías, al amparo de la Cátedra de Calidad de Tudela. En este contexto, se han modificado y actualizado las cartas de servicio y se ha elaborado el primer Plan de Gestión dentro del marco del programa de calidad. Se prevé que el inicio de las auditorías de calidad para la certificación del SGIC se inicie en diciembre de 2017 y se prologue a lo largo de 2018. Finalmente, se solicitó en septiembre de 2017 la participación del Centro en los Premios del Consejo Social 2017 con una buena práctica sobre gestión y control de quejas, sugerencias y felicitaciones. Asimismo, en el área de protección de datos, se ha formalizado y actualizado el documento de seguridad del CAMA al que obliga la Agencia Española de Protección de Datos.

El Centro Asociado de Madrid, en un afán de mejora de la calidad de sus servicios, al amparo de su declaración pública de calidad, y como proyección de sus valores institucionales, ofrece tanto a su comunidad (profesores tutores, estudiantes y PAS) como a los ciudadanos los medios para elevar reclamaciones que permitan detectar debilidades, sugerencias de mejora y felicitaciones que posibiliten aquilatar los puntos fuertes de los procedimientos docentes y de gestión.

Dentro del curso académico 2016/2017 el Centro ha recibido Quejas, Sugerencias y Felicidades a través del formulario de la Web del Centro. Las siguientes tablas reflejan datos estadísticos respecto al número de incidencias registradas y su tipología:



| | | |
|----------------------|-----------------|-----------|
| ORDENACIÓN ACADÉMICA | TUTORÍAS | 13 |
| | HORARIOS | 1 |
| | OTROS | 2 |
| | CUID | 35 |
| | SENIOR | 2 |
| | TOTAL | 53 |
| SECRETARÍA | EXÁMENES | 6 |
| | OTROS | 3 |
| | TOTAL | 9 |
| TECNOLOGÍA | EQUIPOS | 0 |
| | AVIP | 4 |
| | OTROS | 5 |
| | TOTAL | 9 |
| INFRAESTRUCTURAS | CALEFACCIÓN | 1 |
| | LIMPIEZA | 0 |
| | OTROS | 1 |
| | TOTAL | 2 |
| BIBLIOTECA | PRÉSTAMO | 2 |
| | ESPACIOS | 6 |
| | OTROS | 3 |
| | TOTAL | 11 |
| PROT. DATOS | PROT. DATOS | 0 |
| | TOTAL | 0 |
| ACTOS Y EVENTOS | ACTOS Y EVENTOS | 0 |
| | TOTAL | 0 |

| | |
|--------------|-----------|
| TOTAL | 84 |
|--------------|-----------|

Por su parte, la Unidad de Tecnología ha realizado importantes acometidas e inversiones, entre las que cabe destacar, por su envergadura, la instalación de valija virtual en Pozuelo de Alarcón durante noviembre y diciembre de 2016 para celebración de pruebas presenciales. Se han instalado también aulas multimedia en los siguientes centros de zona: Pozuelo de Alarcón (dos), Las Tablas (tres) Torrejón de Ardoz (1). Finalmente, se ha procedido al montaje de dos nuevas aulas AVIP en Jacinto Verdaguer con motivo de la implantación del nuevo Grado en Criminología de la UNED. A lo largo de 2017, a petición del centro asociado, la UNED incrementó el ancho de banda de fibra, pasando desde los 10Mb a los 100 Mb, para dar mejor cobertura tanto a Eduroam como a la red para aplicaciones UNED de Secretarías y Bibliotecas. Asimismo, el Centro Asociado culminó la implantación de su propia red de fibra a 300 Mb en los centros de Madrid-capital que sirve para satisfacer necesidades wifi en Escuelas Pías y Gregorio Marañón y, además, alimentar las aulas de informática de las Tablas y Jacinto Verdaguer. Respecto a formación, en febrero de 2017 la Unidad de Tecnología organizó un curso de AVIP destinado a personal docente y PAS. Finalmente, la seguridad de sistemas ha visto incorporado también un nuevo sistema de "backup" de servidores y el servicio de soporte informático ha atendido un total de 569 incidencias en los diversos centros de zona, desde el 1 de octubre de 2016 hasta el 30 de septiembre de 2017.

12. Infraestructuras

Durante el curso académico se han realizado una serie de actuaciones de mantenimiento correctivo, no incluidas en las operaciones de mantenimiento, preventivo, conductivo y correctivo que forman parte del trabajo y de las obligaciones contractuales de la empresa mantenedora, así como todas aquellas intervenciones que tienen por objeto la conservación y la mejora de los edificios y de sus instalaciones.

ACTUACIONES GENERALES

Se procede a la renovación y contratación de la empresa de mantenimiento de los edificios mediante un concurso convocado por el centro:

- En noviembre de 2016 salen a concurso los Pliegos de Condiciones Administrativas Particulares y de Prescripciones Técnicas del Contrato de Mantenimiento de Edificios del Centro Asociado, cuya licitación se publica el 22 por el procedimiento abierto sujeto a regulación armonizada.
- Durante los meses de diciembre de 2016 y enero y febrero de 2017 se realizan visitas a los edificios con las empresas que así lo solicitan en cumplimiento de los requerimientos del Pliego.
- Se recibe la documentación dentro de los plazos marcados por el Pliego y en marzo de 2017 finaliza el estudio de las ofertas y se procede a la adjudicación de las puntuaciones de la parte técnica del Pliego, convocándose en sesión abierta el acto de apertura de los sobres de la oferta económica.
- Una vez estudiadas las ofertas económicas, las posibles bajas temerarias y los informes técnicos justificativos de las mismas, se procede a la contratación de la empresa CLECE como ganadora del concurso que comienza a operar el 1 de junio.

El 10 de mayo se procede al acto de la entrega de llaves del edificio Giner de los Ríos al Ayuntamiento de Madrid por parte del Centro. En las semanas anteriores se realizan visitas de inspección conjuntamente con técnicos del Ayuntamiento para mostrarles las instalaciones y el estado del edificio.

En octubre de 2016 comenzó la preparación de un documento que contiene una explicación detallada de los procedimientos que se siguen en el departamento de infraestructuras. Dicho documento está terminado, si bien periódicamente es objeto de revisión, para adaptarlo a nuevas situaciones o cambios normativos.

A continuación, se detallan las principales actuaciones acometidas en los distintos centros de zona de Madrid capital:

ESCUELAS PÍAS

Las operaciones de mantenimiento correctivo y las actuaciones de conservación y mejora del edificio y sus instalaciones ejecutadas durante el curso académico son las siguientes: reparación y barnizado del parqué del suelo del ascensor, sustitución de bomba de fecales del saneamiento horizontal en el sótano de la biblioteca (actualmente en ejecución), instalación de tapa anti-roedores en pozo de saneamiento de planta sótano, instalación de barandilla en la rampa de la salida de emergencia de la planta sótano de la biblioteca, instalación de barandilla sobre el techo de la cabina del ascensor del aulario, sustitución de la llave de seguridad del ascensor de la biblioteca, suministro e instalación de mobiliario para el departamento de comunicación, despacho de gerencia, secretaría planta baja, instalación de vinilos en los paramentos de vidrio del almacén de la biblioteca, suministro de 8 unidades de papeleras de reciclaje, suministro e instalación de estantería para el almacén de limpieza de planta baja, reparación de perfil de chapa en la puerta exterior de la biblioteca, suministro e instalación de tarimas de madera para actos en la biblioteca, suministro e instalación de pizarras para aulas 5-6, suministro e instalación de 2 unidades de paneles informativos, suministro e instalación de 2 unidades de expositores, instalación de termo eléctrico para agua caliente, sustitución de grifería y tirada de conducciones hasta los aseos de hombres y mujeres de la planta cuarta del aulario, instalación de tapa registrable en falso techo de los aseos de la planta cuarta del aulario (esta actuación la ha ejecutado CLECE sin coste), instalación de grifo adicional en la terraza de instalaciones de la planta cuarta del aulario, sustitución de ladrillos rotos en parte baja de tabiquería de pasillo de la planta cuarta, suministro de reposapiés, suministro de 2 sillas de oficina para

secretaría, suministro e instalación de fondos y anclajes para las estanterías de la librería de la UNED, suministro e instalación de faldones de mesa, modificación de la distribución y traslado del mobiliario de los espacios de la planta baja de aulario trasladando la librería al espacio de la secretaría y viceversa, rotulación directorio 3ª planta, instalación puestos informáticos secretaría y almacén y librería UNED.

GREGORIO MARAÑÓN

Pintura de paredes y techos interiores y lacado de carpintería, rodapiés, conductos y radiadores en las zonas comunes de la planta baja, reparación de las humedades aparecidas en los muros del foso del ascensor debidas a filtraciones de pluviales desde el patio, instalación de línea de vida en la cubierta a dos aguas, inspección técnica del edificio realizada por técnico competente en cumplimiento de la normativa y plazos de la I.T.E. del Ayuntamiento de Madrid, pintura del muro exterior del patio para dar cumplimiento al requerimiento del Ayuntamiento de Madrid con el fin de finalizar el expediente de I.T.E. negativo de 2011, trabajos puntuales de pintura interior en la escalera y la planta baja del aulario, pintura de paredes y techos interiores y lacado de carpintería, rodapiés, conductos y radiadores en las zonas comunes de las plantas primera, segunda, tercera y cuarta.

Otras actuaciones llevadas a cabo por el departamento de infraestructuras:

Suministro de 2 unidades de papeleras de reciclaje, sustitución de la centralita de la instalación de protección contra incendios, instalación de persiana en sala de tutores y reparación de persiana en aula 1, instalación de suelo laminado en la secretaría, suministro e instalación de mobiliario para la secretaría, adecuación de la instalación de enchufes e instalación de unidades adicionales en la secretaría, retirada de las taquillas de la sala de tutores de planta baja, limpieza de los canalones de la cubierta a dos aguas del aulario, y rotulación del directorio del hall del centro.

JACINTO VERDAGUER

Reparación de fuga en el circuito de calefacción que discurre por el falso techo de la planta baja del aulario, sustitución de las tapas deterioradas de las arquetas en el aparcamiento exterior del edificio para evitar la salida de

roedores, revisión integral de la red exterior de saneamiento enterrado con el objetivo de redactar un informe técnico para conocer el estado de conservación de la instalación, detectar los múltiples problemas y atascos que a menudo se producen y la estimación del coste de las medidas correctoras a ejecutar en su caso, reparación y sustitución de las zonas de alicatado en mal estado de los aseos de la biblioteca, instalación de equipo de climatización 4x1 marca Mitsubishi Electric que estaba ubicado en el edificio Giner de los Ríos, para refrigerar la zona de administración de la planta baja del aula: secretaría, despacho del coordinador, cuarto del conserje y zona de tutores, instalación de un vaso de expansión en la sala de calderas del aula con el objeto de dotar a la instalación de calefacción de un elemento necesario para su correcto funcionamiento, la eliminación de un circuito obsoleto de la instalación que provocaba goteras en el techo de la planta segunda, proyecto técnico para la instalación integral de climatización, según la normativa vigente, en las aulas de exámenes de las plantas baja, primera y segunda, obra de instalación integral de climatización en las aulas de exámenes de las plantas baja, primera y segunda, convocándose para ello un concurso en el que la empresa MAETEL fue la adjudicataria, coordinación de seguridad y salud en la obra de instalación integral de climatización en las aulas de exámenes, alquiler de equipos de aire acondicionado portátiles para dotar de frío las aulas durante el periodo de exámenes, pintura de paredes y techos en las aulas de examen de las plantas baja, primera y segunda que se han visto afectadas por las obras de la instalación de climatización, alquiler de grupo electrógeno para el suministro eléctrico de la nueva instalación de climatización instalada en las aulas de exámenes (dado que la compañía todavía no ha contestado a la solicitud de aumento de potencia es necesario la instalación de un grupo electrógeno portátil para que la instalación de clima pueda funcionar en el periodo de exámenes, carga de gas refrigerante en el aparato de climatización 4x1 marca Mitsubshi Electric instalado para refrigerar la zona de administración de planta baja, instalación de las cinco unidades de aire acondicionado (splits) situados originalmente en las aulas de exámenes de planta segunda, donde se ha acometido la obra de climatización integral, para reubicarlos en las cuatro aulas de planta segunda que no disponen de aire acondicionado, reparación de un tramo de la red de

saneamiento enterrado (tras una inundación en los aseos de la planta baja del aulario se descubre que un tramo de conducto de la red de saneamiento, situado en la zona donde el Ayuntamiento procedió a cortar y retirar las raíces de un árbol, estaba destrozado y totalmente obstruido por tierra), instalación de reja abatible en el acceso para dotar de seguridad a la biblioteca (actualmente en ejecución), trabajos de esmaltado de los rodapiés, tuberías vistas y radiadores de las aulas de exámenes de planta baja, primera y segunda del aulario, instalación de nueva bomba de achique en el sumidero del cuarto de calderas (actualmente en ejecución), instalación de enchufes adicionales en la sala de ordenadores de la biblioteca, colocación de arco de seguridad en la biblioteca, instalación de un reloj para regular el encendido del foco exterior de la biblioteca, sustitución de la centralita de la instalación de protección contra incendios, suministro e instalación de mobiliario para la secretaría, instalación de tapa con sumidero para pluviales en arqueta exterior junto al acceso de biblioteca, adecuación de la instalación de enchufes en la secretaría, suministro de 2 unidades de papeleras de reciclaje, modificación de la disposición de las mesas de estudio de la biblioteca y traslado de mobiliario adicional desde la biblioteca de las Tablas, suministro de 2 taquillas para personal de limpieza, suministro de 3 unidades de papeleras de reciclaje.

LAS TABLAS

Limpieza integral con camión e inspección de la red de saneamiento enterrado exterior del edificio, cuyo objetivo es la limpieza y desatasco de la red de saneamiento así como la redacción de un informe técnico para conocer el estado de conservación de la instalación, instalación de perfil de refuerzo en las mamparas del cierre de la conserjería de planta baja, suministro e instalación de vinilos en los paramentos de vidrio de los despachos y en la sala de descanso del personal, suministro de 3 sillas de oficina para la secretaría, suministro de 6 unidades de papeleras de reciclaje, trabajos de sustitución de baterías y puesta a punto del equipo S.A.I., sustitución fungibles S.A.I. y tarjeta NET y suministro de 2 taquillas para personal de limpieza.

13. Deporte

Durante el presente curso ha arrancado la actividad deportiva de baloncesto del Campus UNED Madrid. La participación en esta actividad representa todo un logro para nuestra universidad y también para todo el Campus de Madrid y el CAMA. Por primera vez, se ha logrado que nuestros estudiantes, en representación del Campus, puedan ser partícipes de una competición en la que, hasta la fecha, no podían participar. Gracias a la apuesta de la Dirección del Centro Asociado a la UNED en Madrid, del Campus UNED Madrid, así como el soporte de la Comunidad de Madrid, a través de la Dirección General de Juventud y Deporte y, finalmente, a la buena acogida del resto de universidades de Madrid, hemos podido entrar dentro de la familia universitaria deportiva, apoyando, coordinando y financiando la práctica del baloncesto entre nuestros estudiantes.

La Liga Universitaria de baloncesto, tanto masculina como femenina, es una competición de baloncesto regional que se disputa desde hace muchos años en Madrid. Se estructura en un sistema de competición a modo de liga de tres fases. La primera de ellas es clasificatoria para una segunda fase que permite competir para el campeonato de España entre universidades o bien entrar en un grupo de clasificación. La tercera fase es la denominada Fase Final en la que únicamente cuatro equipos participan para conseguir el campeonato.

Los escenarios del campeonato son los campus deportivos de las diferentes universidades de Madrid y, en nuestro caso la Instalación Deportiva Municipal de Entrevías. Nuestra Universidad ha comenzado su participación con mucha ilusión bajo la dirección técnica de los dos entrenadores de los equipos de baloncesto: Álvaro Navalón Barderas (equipo masculino) y José Miguel Vázquez Hermoso (equipo femenino) coordinados por Ángel de Juanas Oliva con el apoyo de las compañeras del Departamento de Comunicación del CAMA. Ellos son los responsables de que nuestros estudiantes participen en una de las competiciones más disputadas de la Comunidad de Madrid y en la que el nivel deportivo es un referente para los aficionados al baloncesto de toda la región.

Los jugadores de baloncesto masculino que nos representan son: Othman, Santiago José, David, Jaime, Iván, Rafael, Alejandro, Sergio, Rodrigo, Fernando, Pedro José, Luis Lleanro, Jorge Aitor, Roberto, Sebastián y Leopoldo José.

Las jugadoras de baloncesto femenino que nos representan son: Ana Teresa, Cristina, Natalia, Raquel, Jenny Christina, María José, Gema, Irene, Laura, Lara, Sheyla e Iciar.

Agradecemos a todos/as nuestros estudiantes por representarnos y por colaborar en esta actividad deportiva que nos ayuda a fomentar hábitos saludables entre nuestros estudiantes y, además, nos sitúa en igualdad con otras universidades de la Comunidad.

14. Gestión Presupuestaria

14.1 Ejecución del presupuesto de ingresos a 31 de diciembre de 2016*

Previsiones Presupuestarias

| Clasificación Económica | | Iniciales | Modificaciones | Definitivos | Derechos Reconocidos NETOS | Derechos Recaudados NETOS | Derechos cancelados | Derechos Pdtes de cobro a 31/12 |
|-------------------------|---|-------------------|----------------|-------------------|----------------------------|---------------------------|---------------------|---------------------------------|
| 3 | TASAS, PRECIOS PUBLICOS Y OTROS INGRESOS | 251.000,00 | - | 251.000,00 | 342.527,87 | 312.057,73 | 7.803,13 | 30.470,14 |
| 31 | PRECIOS PUBLICOS | 198.500,00 | - | 198.500,00 | 224.698,01 | 224.698,01 | 7.782,00 | - |
| 310 | DERECHOS DE MATRICULA EN CURSOS Y SEMINA | 198.500,00 | - | 198.500,00 | 224.698,01 | 224.698,01 | 7.782,00 | - |
| 31000 | CURSOS DE EXTENSION UNIVERSITARIA | 14.500,00 | - | 14.500,00 | 18.850,00 | 18.850,00 | 1.920,00 | - |
| 31001 | CURSOS CUID | 28.000,00 | - | 28.000,00 | 10.934,01 | 10.934,01 | 2.411,00 | - |
| 31002 | CURSOS SENIOR | 125.000,00 | - | 125.000,00 | 168.255,00 | 168.255,00 | 2.250,00 | - |
| 31003 | CURSOS DE VERANO | 31.000,00 | - | 31.000,00 | 26.659,00 | 26.659,00 | 1.201,00 | - |
| 32 | OTROS INGRESOS PROCEDENTES DE PRESTACION | 45.000,00 | - | 45.000,00 | 108.740,33 | 79.280,59 | 18,52 | 29.459,74 |
| 320 | INGRESOS DERIVADOS DE CONVENIOS PARA CUR | 45.000,00 | - | 45.000,00 | 108.740,33 | 79.280,59 | 18,52 | 29.459,74 |
| 32000 | INGRESOS DERIVADOS DE CONVENIOS PARA CURSOS | 35.000,00 | - | 35.000,00 | 108.740,33 | 79.280,59 | 18,52 | 29.459,74 |
| 32009 | OTROS | 10.000,00 | - | 10.000,00 | - | - | - | - |
| 38 | REINTEGROS DE OPERACIONES CORRIENTES | 1.900,00 | - | 1.900,00 | - | - | - | - |

| Clasificación Económica | | Iniciales | Modificaciones | Definitivos | Derechos Reconocidos NETOS | Derechos Recaudados NETOS | Derechos cancelados | Derechos Pdtes de cobro a 31/12 |
|-------------------------|--|---------------------|----------------|---------------------|----------------------------|---------------------------|---------------------|---------------------------------|
| 380 | DE EJERCICIOS CERRADOS | 1.900,00 | - | 1.900,00 | - | - | - | - |
| 38001 | INGRESOS Y BENERIFICIOS DE EJERCICIOS CERRADOS | 1.900,00 | - | 1.900,00 | - | - | - | - |
| 39 | OTROS INGRESOS | 5.600,00 | - | 5.600,00 | 9.089,53 | 8.079,13 | 2,61 | 1.010,40 |
| 391 | RECARGOS Y MULTAS | - | - | - | 8.041,33 | 8.041,33 | 2,61 | - |
| 39101 | INTERESES DE DEMORA | - | - | - | 594,21 | 594,21 | - | - |
| 39199 | INGRESOS EXTRAORDINARIOS | - | - | - | 7.447,12 | 7.447,12 | 2,61 | - |
| 399 | INGRESOS DIVERSOS | 5.600,00 | - | 5.600,00 | 1.048,20 | 37,80 | - | 1.010,40 |
| 39999 | OTROS INGRESOS DIVERSOS | 5.600,00 | - | 5.600,00 | 1.048,20 | 37,80 | - | 1.010,40 |
| 4 | TRANSFERENCIAS CORRIENTES | 8.067.400,00 | - | 8.067.400,00 | 7.859.231,94 | 4.867.392,00 | 42.753,29 | 2.991.839,94 |
| 40 | DE LA ADMINISTRACION DEL ESTADO | 7.584.700,00 | - | 7.584.700,00 | 7.364.048,32 | 4.618.417,38 | 1.289,30 | 2.745.630,94 |
| 401 | DE LA UNED | 7.584.700,00 | - | 7.584.700,00 | 7.364.048,32 | 4.618.417,38 | 1.289,30 | 2.745.630,94 |
| 40100 | TRANSFERENCIA GENERICA UNED | 6.350.000,00 | - | 6.350.000,00 | 6.489.851,70 | 3.809.940,44 | - | 2.679.911,26 |
| 40101 | SUBVENCIONES TAR | 153.500,00 | - | 153.500,00 | 9.183,00 | 9.183,00 | - | - |
| 40102 | CENTROS PENITENCIARIOS | 4.800,00 | - | 4.800,00 | 28.220,00 | 19.070,40 | - | 9.149,60 |
| 40103 | SUBVENCIONES CUID | 752.000,00 | - | 752.000,00 | 101.520,00 | 101.520,00 | - | - |
| 40104 | TUTORIAS DE MÁSTERES OFICIALES | 200.000,00 | - | 200.000,00 | 136.005,26 | 136.005,26 | 1.071,44 | - |
| 40105 | TRIBUNALES DE PRUEBAS PRESENCIALES | 52.000,00 | - | 52.000,00 | 25.050,00 | 20.300,00 | - | 4.750,00 |
| 40106 | COIE | 1.350,00 | - | 1.350,00 | 1.350,00 | 1.350,00 | - | - |

| Clasificación Económica | | Iniciales | Modificaciones | Definitivos | Derechos Reconocidos NETOS | Derechos Recaudados NETOS | Derechos cancelados | Derechos Pdtes de cobro a 31/12 |
|-------------------------|--|------------|----------------|-------------|----------------------------|---------------------------|---------------------|---------------------------------|
| 40108 | FUNCIONAMIENTO ORDINARIO DEL CAMPUS | 21.250,00 | - | 21.250,00 | 32.154,24 | - | - | 32.154,24 |
| 40109 | OTRAS TRANSFERENCIAS | 49.800,00 | - | 49.800,00 | 28.781,94 | 9.116,10 | 217,86 | 19.665,84 |
| 40110 | TRANSFERENCIA GENERICA CUID | - | - | - | 511.932,18 | 511.932,18 | - | - |
| 45 | DE COMUNIDADES AUTONOMAS | 160.400,00 | - | 160.400,00 | 160.400,00 | 160.400,00 | - | - |
| 450 | CONTRIBUCIONES CONCERTADAS | 160.400,00 | - | 160.400,00 | 160.400,00 | 160.400,00 | - | - |
| 45000 | TRANSFERENCIAS GENERICA COMUNIDAD DE MADRID | 160.400,00 | - | 160.400,00 | 160.400,00 | 160.400,00 | - | - |
| 46 | DE ENTIDADES LOCALES | 322.300,00 | - | 322.300,00 | 334.383,62 | 88.174,62 | 41.463,99 | 246.209,00 |
| 460 | DE AYUNTAMIENTOS | 322.300,00 | - | 322.300,00 | 334.383,62 | 88.174,62 | 41.463,99 | 246.209,00 |
| 46002 | EXCMO.AYUNTAMIENTO DE ARGANDA DEL REY | 20.500,00 | - | 20.500,00 | 19.952,81 | - | - | 19.952,81 |
| 46003 | EXCMO.AYUNTAMIENTO DE COLLADO VILLALBA | 19.400,00 | - | 19.400,00 | 19.356,96 | 16.130,80 | - | 3.226,16 |
| 46004 | EXCMO.AYUNTAMIENTO DE COLMENAR VIEJO | 35.000,00 | - | 35.000,00 | 29.903,75 | - | 32.495,99 | 29.903,75 |
| 46005 | EXCMO.AYUNTAMIENTO DE COSLADA | 59.100,00 | - | 59.100,00 | 59.705,63 | - | - | 59.705,63 |
| 46012 | EXCMO.AYUNTAMIENTO DE POZUELO DE ALARCON | - | - | - | 13.452,00 | 13.452,00 | 8.968,00 | - |
| 46013 | EXCMO.AYUNTAMIENTO DE RIVAS VACIAMADRID | 65.000,00 | - | 65.000,00 | 68.739,25 | - | - | 68.739,25 |
| 46014 | EXCMO.AYUNTAMIENTO DE SAN MARTIN DE VALD | 14.400,00 | - | 14.400,00 | 14.383,00 | - | - | 14.383,00 |
| 46015 | EXCMO.AYUNTAMIENTO DE SAN SEBASTIAN DE LOS REYES | 58.600,00 | - | 58.600,00 | 58.591,82 | 58.591,82 | - | - |
| 46017 | EXCMO.AYUNTAMIENTO DE TORREJON DE ARDOZ | 46.400,00 | - | 46.400,00 | 46.404,40 | - | - | 46.404,40 |
| 46018 | EXCMO.AYUNTAMIENTO DE VALDEMORILLO | 3.900,00 | - | 3.900,00 | 3.894,00 | - | - | 3.894,00 |

| Clasificación Económica | | Iniciales | Modificaciones | Definitivos | Derechos Reconocidos NETOS | Derechos Recaudados NETOS | Derechos cancelados | Derechos Pdtes de cobro a 31/12 |
|-------------------------|--|-----------------|----------------|-----------------|----------------------------|---------------------------|---------------------|---------------------------------|
| 48 | A FAMILIAS E INSTITUCIONES SIN FINES DE | - | - | - | 400,00 | 400,00 | - | - |
| 480 | A FAMILIAS E INSTITUCIONES SIN FINES DE | - | - | - | 400,00 | 400,00 | - | - |
| 4801 | TRANSFERENCIAS DE FAMILIAS SIN ANIMO DE LUCO | - | - | - | 400,00 | 400,00 | - | - |
| 5 | INGRESOS PATRIMONIALES | 2.000,00 | - | 2.000,00 | 16.029,11 | 9.780,89 | 11,05 | 6.248,22 |
| 52 | INTERESES DE DEPOSITOS | 2.000,00 | - | 2.000,00 | 2.908,15 | 2.908,15 | 11,05 | - |
| 520 | INTERESES DE CUENTAS BANCARIAS | 2.000,00 | - | 2.000,00 | 2.908,15 | 2.908,15 | 11,05 | - |
| 52000 | INTERESES DE CUENTAS BANCARIAS | 2.000,00 | - | 2.000,00 | - | - | - | - |
| 52002 | INTERESES FINANCIEROS B.SANTANDER | - | - | - | 735,41 | 735,41 | - | - |
| 52003 | INGRESOS FINANCIEROS CAIXA BANK | - | - | - | 48,76 | 48,76 | 5,41 | - |
| 52004 | INGRESOS FINANCIEROS ESPAÑA DUERO | - | - | - | 2.123,98 | 2.123,98 | 5,64 | - |
| 54 | RENTAS DE BIENES INMUEBLES | - | - | - | 13.120,96 | 6.872,74 | - | 6.248,22 |
| 541 | DE CONCESIONES ADMINISTRATIVAS Y CANON. | - | - | - | 13.120,96 | 6.872,74 | - | 6.248,22 |
| 54100 | DE CONCESIONES ADMINISTRATIVAS Y CANON | - | - | - | 13.120,96 | 6.872,74 | - | 6.248,22 |
| 7 | TRANSFERENCIAS DE CAPITAL | - | - | - | 1.228,15 | 1.228,15 | - | - |
| 70 | DE LA ADMINISTRACION DEL ESTADO | - | - | - | 1.228,15 | 1.228,15 | - | - |
| 701 | DE LA UNED Y ADMINISTRACION O ENTES DEL | - | - | - | 1.228,15 | 1.228,15 | - | - |
| 70109 | OTRAS TRANSFERENCIAS | - | - | - | 1.228,15 | 1.228,15 | - | - |
| | | | | | | | | |

| Clasificación Económica | | Iniciales | Modificaciones | Definitivos | Derechos Reconocidos NETOS | Derechos Recaudados NETOS | Derechos cancelados | Derechos Pdtes de cobro a 31/12 |
|-------------------------|---|---------------------|----------------|---------------------|----------------------------|---------------------------|---------------------|---------------------------------|
| 8 | ACTIVOS FINANCIEROS | 1.300.000,00 | - | 1.300.000,00 | 7.714,33 | 7.714,33 | - | - |
| 83 | CONCESION DE PRESTAMOS FUERA DEL SECTOR | - | - | - | 7.714,33 | 7.714,33 | - | - |
| 830 | PRESTAMOS A CORTO PLAZO | - | - | - | 7.714,33 | 7.714,33 | - | - |
| 83000 | REINTEGROS DE ANTICIPOS AL PERSONAL | - | - | - | 7.714,33 | 7.714,33 | - | - |
| 87 | REMANENTE DE TESORERIA | 1.300.000,00 | - | 1.300.000,00 | - | - | - | - |
| 871 | RESULTADO DE EJERCICIOS ANTERIORES | 1.300.000,00 | - | 1.300.000,00 | - | - | - | - |
| 87100 | RESULTADO DE EJERCICIOS ANTERIORES | 1.300.000,00 | - | 1.300.000,00 | - | - | - | - |
| 9 | PASIVOS FINANCIEROS | - | - | - | 305,00 | 305,00 | - | - |
| 94 | DEVOLUCION DE DEPOSITOS Y FIANZAS | - | - | - | 305,00 | 305,00 | - | - |
| 941 | DEVOLUCIONES DE FIANZAS RECIBIDAS | - | - | - | 305,00 | 305,00 | - | - |
| 94100 | FIANZAS RECIBIDAS C/P | - | - | - | 305,00 | 305,00 | - | - |
| | | | | | | | | |
| | TOTAL | 9.620.400,00 | 0,00 | 9.620.400,00 | 8.227.036,40 | 5.198.478,10 | 50.567,47 | 3.028.558,30 |

**Cuentas pendientes de aprobación por Junta Rectora*

14.2 Ejecución del presupuesto de gastos a 31 de diciembre de 2016*

Previsiones Presupuestarias

| Clasificación Económica | | Iniciales | Modificaciones | Definitivos | Obligaciones Reconocidas | Pagos | Obligaciones Pdtes de pago a 31/12 |
|-------------------------|---|---------------------|----------------|---------------------|--------------------------|---------------------|------------------------------------|
| 1 | GASTOS DE PERSONAL | 3.076.000,00 | - | 3.076.000,00 | 2.528.714,12 | 2.528.140,30 | 573,82 |
| 10 | PERSONAL DIRECTIVO | 55.000,00 | - | 55.000,00 | 54.505,81 | 54.505,81 | - |
| 100 | RETRIBUCIONES BASICAS Y OTRAS REMUNERACIONES PERSONAL DIRECTIVO | 55.000,00 | - | 55.000,00 | 54.505,81 | 54.505,81 | - |
| 10000 | RETRIBUCIONES BASICAS PERSONAL DIRECTIVO | 55.000,00 | - | 55.000,00 | 54.505,81 | 54.505,81 | - |
| 13 | PERSONAL LABORAL | 2.200.000,00 | - | 2.200.000,00 | 1.924.058,88 | 1.924.058,88 | - |
| 130 | LABORAL FIJO | 2.200.000,00 | - | 2.200.000,00 | 1.924.058,88 | 1.924.058,88 | - |
| 13000 | RETRIBUCIONES BASICAS PERSONAL LABORAL | 2.200.000,00 | - | 2.200.000,00 | 1.924.058,88 | 1.924.058,88 | - |
| 16 | CUOTAS, PRESTACIONES Y GASTOS SOCIALES A | 821.000,00 | - | 821.000,00 | 550.149,43 | 549.575,61 | 573,82 |
| 160 | CUOTAS SOCIALES | 755.000,00 | - | 755.000,00 | 541.703,56 | 541.703,56 | - |
| 16000 | SEGURIDAD SOCIAL | 755.000,00 | - | 755.000,00 | 541.703,56 | 541.703,56 | - |
| 161 | PRESTACIONES SOCIALES | - | - | - | - | - | - |
| 162 | GASTOS SOCIALES DEL PERSONAL | 66.000,00 | - | 66.000,00 | 8.445,87 | 7.872,05 | 573,82 |
| 16200 | FORMACION Y PERFECCIONAMIENTO DEL PERSON | 50.000,00 | - | 50.000,00 | 1.560,00 | 1.560,00 | - |
| 16201 | SERVICIOS DE PREVENCION. | 16.000,00 | - | 16.000,00 | 6.885,87 | 6.312,05 | 573,82 |

| Clasificación Económica | | Iniciales | Modificaciones | Definitivos | Obligaciones Reconocidas | Pagos | Obligaciones Pdtes de pago a 31/12 |
|-------------------------|---|---------------------|--------------------|---------------------|--------------------------|---------------------|------------------------------------|
| 2 | GASTOS EN BIENES CORRIENTES Y SERVICIOS | 2.351.400,00 | - 31.000,00 | 2.320.400,00 | 1.108.445,92 | 1.066.109,38 | 42.336,54 |
| 20 | ARRENDAMIENTOS Y CANONES | 7.550,00 | - | 7.550,00 | 25.666,45 | 25.666,45 | - |
| 200 | ARRENDAMIENTOS DE TERRENOS Y BIENES NATU | - | - | - | 22.215,32 | 22.215,32 | - |
| 20002 | PLAZAS DE APARCAMIENTO | - | - | - | 22.215,32 | 22.215,32 | - |
| 201 | COMUNIDADES DE PROPIETARIOS | 7.550,00 | - | 7.550,00 | 3.451,13 | 3.451,13 | - |
| 20100 | GASTOS DE CONTRIBUCION DEL AYUNTAMIENTO | 6.050,00 | - | 6.050,00 | 2.116,40 | 2.116,40 | - |
| 20101 | COMUNIDADES DE PROPIETARIOS | 1.500,00 | - | 1.500,00 | 1.334,73 | 1.334,73 | - |
| 21 | REPARACIONES, MANTENIMIENTO Y CONSERVACI | 1.332.300,00 | - | 1.332.300,00 | 238.818,66 | 220.135,69 | 18.682,97 |
| 212 | MANTENIMIENTO Y CONSERVACION DE EDIFICIOS | 1.030.000,00 | - | 1.030.000,00 | 194.444,94 | 177.308,64 | 17.136,30 |
| 21200 | MANTENIMIENTO Y CONSERVACION DE EDIFICIOS | 1.030.000,00 | - | 1.030.000,00 | 194.444,94 | 177.308,64 | 17.136,30 |
| 213 | REPARACION Y MANTENIMIENTO MAQUINARIA, INSTALACIONES Y UTILLAJE | 300.000,00 | - | 300.000,00 | 40.517,39 | 39.110,17 | 1.407,22 |
| 21300 | REPARACION Y MANTENIMIENTO DE MAQUINARIA | 300.000,00 | - | 300.000,00 | 28.330,88 | 27.751,43 | 579,45 |
| 21301 | REPARACION Y MANTENIMIENTO DE INSTALACIONES | - | - | - | 12.186,51 | 11.358,74 | 827,77 |
| 214 | ELEMENTOS DE TRANSPORTE | 2.300,00 | - | 2.300,00 | 514,97 | 514,97 | - |
| 21400 | REPARACION Y MANTENIMIENTO DE VEHICULOS | 2.300,00 | - | 2.300,00 | 514,97 | 514,97 | - |
| 216 | EQUIPOS PARA PROCESOS DE INFORMACION | - | - | - | 3.341,36 | 3.201,91 | 139,45 |
| 21600 | REPARACION Y MANTENIMIENTO EQUIPOS INFORMATICOS | - | - | - | 3.341,36 | 3.201,91 | 139,45 |
| 22 | MATERIAL, SUMINISTROS Y OTROS | 1.009.550,00 | - 31.000,00 | 978.550,00 | 843.832,15 | 820.178,58 | 23.653,57 |

| Clasificación Económica | | Iniciales | Modificaciones | Definitivos | Obligaciones Reconocidas | Pagos | Obligaciones Pdtes de pago a 31/12 |
|-------------------------|---|------------|----------------|-------------|--------------------------|------------|------------------------------------|
| 220 | MATERIAL DE OFICINA | 52.200,00 | - | 52.200,00 | 41.695,44 | 40.227,25 | 1.468,19 |
| 22000 | MATERIAL DE ESCRITORIO | 15.000,00 | - | 15.000,00 | 9.231,80 | 8.250,39 | 981,41 |
| 22001 | MATERIAL DE IMPRENTA | 2.200,00 | - | 2.200,00 | 1.858,21 | 1.821,91 | 36,30 |
| 22002 | MATERIAL INFORMATICO NO INVENTARIABLE | 35.000,00 | - | 35.000,00 | 6.361,87 | 5.911,39 | 450,48 |
| 22003 | MATERIAL CONSUMO FOTOCOPIADORAS Y FAX | - | - | - | 24.243,56 | 24.243,56 | - |
| 221 | SUMINISTROS | 226.500,00 | - | 226.500,00 | 204.578,50 | 202.780,52 | 1.797,98 |
| 22100 | CALEFACCION/GAS | 40.000,00 | - | 40.000,00 | 45.337,47 | 44.319,56 | 1.017,91 |
| 22101 | ENERGIA ELECTRICA | 150.000,00 | - | 150.000,00 | 137.156,02 | 137.156,02 | - |
| 22102 | AGUA | 18.000,00 | - | 18.000,00 | 13.920,78 | 13.828,05 | 92,73 |
| 22103 | COMBUSTIBLE VEHICULOS | 2.000,00 | - | 2.000,00 | 1.039,91 | 966,77 | 73,14 |
| 22104 | MATERIAL PARA PRACTICAS DE LABORATORIO | 14.000,00 | - | 14.000,00 | 6.149,48 | 5.548,48 | 601,00 |
| 22106 | MATERIAL DE FERRETERIA O NECESARIO PARA | 2.500,00 | - | 2.500,00 | 974,84 | 961,64 | 13,20 |
| 222 | COMUNICACIONES | 59.900,00 | - | 59.900,00 | 35.843,63 | 35.843,63 | - |
| 22200 | SERVICIOS DE TELECOMUNICACIONES | 32.000,00 | - | 32.000,00 | 35.332,53 | 35.332,53 | - |
| 22201 | ENVIOS POSTALES Y DE MENSAJERIA | 900,00 | - | 900,00 | 511,10 | 511,10 | - |
| 22299 | OTRAS | 27.000,00 | - | 27.000,00 | - | - | - |
| 223 | TRANSPORTES | 9.700,00 | - | 9.700,00 | 15.740,17 | 15.740,17 | - |
| 22300 | GASTOS DE DESPLAZAMIENTOS | 700,00 | - | 700,00 | 530,47 | 530,47 | - |
| 22302 | SERVICIOS DE LOGISTICA | 9.000,00 | - | 9.000,00 | 15.209,70 | 15.209,70 | - |

| Clasificación Económica | | Iniciales | Modificaciones | Definitivos | Obligaciones Reconocidas | Pagos | Obligaciones Pdtes de pago a 31/12 |
|-------------------------|--|------------|----------------|-------------|--------------------------|-----------|------------------------------------|
| 224 | PRIMAS DE SEGUROS | 16.900,00 | - | 16.900,00 | 14.282,38 | 14.282,38 | - |
| 22400 | PRIMAS DE SEGUROS EDIFICIOS | 8.300,00 | - | 8.300,00 | 3.729,58 | 3.729,58 | - |
| 22401 | PRIMAS DE SEGUROS VEHICULOS | 1.700,00 | - | 1.700,00 | 1.315,27 | 1.315,27 | - |
| 22402 | PRIMAS DE SEGUROS PROFESORES TUTORES | 6.900,00 | - | 6.900,00 | 8.271,92 | 8.271,92 | - |
| 22403 | SEGUROS ACTIVIDADES DEPORTIVAS | - | - | - | 965,61 | 965,61 | - |
| 225 | TRIBUTOS | 650,00 | - | 650,00 | 1.069,80 | 1.069,80 | - |
| 22500 | TRIBUTOS DE CARACTER AUTONOMICO | - | - | - | 130,32 | 130,32 | - |
| 22501 | TRIBUTOS DE CARACTER ESTATAL. | - | - | - | 866,48 | 866,48 | - |
| 22502 | TRIBUTOS DE CARACTER LOCAL | 650,00 | - | 650,00 | 73,00 | 73,00 | - |
| 226 | GASTOS DIVERSOS | 171.700,00 | - | 171.700,00 | 93.165,25 | 92.138,30 | 1.026,95 |
| 22600 | PROYECTO BALONCESTO | - | - | - | 3.951,21 | 3.696,81 | 254,40 |
| 22601 | ATENCIONES PROTOCOLARIAS Y DE REPRESENTACION | 1.800,00 | - | 1.800,00 | 1.759,08 | 1.759,08 | - |
| 22602 | REUNIONES, CONVIVENCIAS, CURSOS, SEMINAR | 50.000,00 | - | 50.000,00 | 15.693,37 | 15.364,47 | 328,90 |
| 22603 | CONVOCATORIAS ALUMNOS, TUTORES Y PAS | 1.000,00 | - | 1.000,00 | - | - | - |
| 22604 | CURSOS DE VERANO | 46.000,00 | - | 46.000,00 | 35.632,77 | 35.408,37 | 224,40 |
| 22605 | FONDOS BIBLIOGRAFICOS | 39.000,00 | - | 39.000,00 | - | - | - |
| 22606 | CURSOS EXTENSION UNIVERSITARIA | 11.000,00 | - | 11.000,00 | 19.684,17 | 19.684,17 | - |
| 22607 | CURSOS CONF. SENIOR | - | - | - | 1.419,25 | 1.200,00 | 219,25 |
| 22609 | OTROS GASTOS DIVERSOS | 2.900,00 | - | 2.900,00 | 291,95 | 291,95 | - |

| Clasificación Económica | | Iniciales | Modificaciones | Definitivos | Obligaciones Reconocidas | Pagos | Obligaciones Pdtes de pago a 31/12 |
|-------------------------|---|------------|----------------|-------------|--------------------------|------------|------------------------------------|
| 22610 | CURSOS Y ACTIVIDADES CUID | 20.000,00 | - | 20.000,00 | 9.839,70 | 9.839,70 | - |
| 22611 | APOYO PAS EXAMENES | - | - | - | 500,00 | 500,00 | - |
| 22612 | ACTIVIDADES DEPORTIVAS | - | - | - | 3.713,75 | 3.713,75 | - |
| 22616 | ACTIVIDADES CULTURALES-PONENCIAS | - | - | - | 680,00 | 680,00 | - |
| 227 | TRABAJOS REALIZADOS POR OTRAS EMPRESAS Y | 472.000,00 | 31.000,00 | 441.000,00 | 437.456,98 | 418.096,53 | 19.360,45 |
| 22701 | GESTORIA Y HONORARIOS PROFESIONALES | 108.000,00 | - | 108.000,00 | 109.988,37 | 109.988,37 | - |
| 22702 | TRABAJOS INFORMATICOS | 125.000,00 | - | 125.000,00 | 111.272,26 | 106.025,72 | 5.246,54 |
| 22703 | SERVICIOS DE VIGILANCIA | 36.000,00 | - | 36.000,00 | 19.663,98 | 17.196,80 | 2.467,18 |
| 22704 | SERVICIOS DE LIMPIEZA | 145.000,00 | - | 145.000,00 | 154.006,60 | 142.359,87 | 11.646,73 |
| 22705 | ESTUDIOS Y TRABAJOS TECNICOS | 57.000,00 | 31.000,00 | 26.000,00 | - | - | - |
| 22707 | SERVICIOS BANCARIOS B.SANTANDER | - | - | - | 174,78 | 174,78 | - |
| 22708 | SERVICIOS BANCARIOS CAIXA | - | - | - | 14,66 | 14,66 | - |
| 22709 | SERVICIOS BANCARIOS ESPAÑA DUERO | - | - | - | 798,33 | 798,33 | - |
| 22715 | OTROS SERVICIOS REALIZADOS POR OTRAS EMPRESAS | 1.000,00 | - | 1.000,00 | 41.538,00 | 41.538,00 | - |
| 23 | INDEMINIZACIONES POR RAZON DEL SERVICIO | 2.000,00 | - | 2.000,00 | 128,66 | 128,66 | - |
| 230 | DIETAS | 1.000,00 | - | 1.000,00 | 70,00 | 70,00 | - |
| 23000 | DIETAS | 1.000,00 | - | 1.000,00 | 70,00 | 70,00 | - |
| 231 | LOCOMOCION | 1.000,00 | - | 1.000,00 | 58,66 | 58,66 | - |
| 23100 | LOCOMOCION | 1.000,00 | - | 1.000,00 | 58,66 | 58,66 | - |

| Clasificación Económica | | Iniciales | Modificaciones | Definitivos | Obligaciones Reconocidas | Pagos | Obligaciones Pdtes de pago a 31/12 |
|-------------------------|---|---------------------|----------------|---------------------|--------------------------|---------------------|------------------------------------|
| 4 | TRANSFERENCIAS CORRIENTES | 3.484.000,00 | - | 3.484.000,00 | 3.049.581,12 | 3.047.188,35 | 2.392,78 |
| 48 | A FAMILIAS E INSTITUCIONES SIN FINES DE | 3.484.000,00 | - | 3.484.000,00 | 3.049.581,12 | 3.047.188,35 | 2.392,78 |
| 480 | A FAMILIAS E INSTITUCIONES SIN FINES DE | 3.484.000,00 | - | 3.484.000,00 | 3.049.581,12 | 3.047.188,35 | 2.392,78 |
| 48000 | TRANSFERENCIAS TUTORES GRADO | 3.484.000,00 | - | 3.484.000,00 | 1.718.886,90 | 1.716.865,58 | 2.021,33 |
| 48002 | TRANSFERENCIAS TUTORES ACCESO | - | - | - | 336.961,53 | 336.961,53 | - |
| 48003 | TRANSFERENCIAS TUTORES SENIOR | - | - | - | 104.280,00 | 104.280,00 | - |
| 48004 | TRANSFERENCIAS TUTORES MÁSTER GENERAL | - | - | - | 105.560,00 | 105.560,00 | - |
| 48005 | TRANSFERENCIAS TUTORES MÁSTER ABOGACIA | - | - | - | 37.500,40 | 37.500,40 | - |
| 48006 | TRANSFERENCIAS TUTORES MÁSTER SECUNDARIA | - | - | - | 104.465,40 | 104.143,95 | 321,45 |
| 48007 | TRANSFERENCIAS TUTORES PRACTICUM MÁSTER | - | - | - | 10.556,00 | 10.556,00 | - |
| 48008 | TRANSFERENCIAS TUTORES CUID | - | - | - | 329.743,22 | 329.743,22 | - |
| 48009 | TRANSFERENCIAS TUTORES COORDINADOR COIE | - | - | - | 2.700,01 | 2.700,01 | - |
| 48010 | TRANSFERENCIAS TUTORES T.A.R | - | - | - | 11.605,88 | 11.605,88 | - |
| 48011 | TRANSFERENCIAS TUTORES EXAMENES | - | - | - | 25.800,00 | 25.800,00 | - |
| 48012 | TRASNFERENCIAS TUTORES CORRECCION PEC | - | - | - | 7.860,00 | 7.860,00 | - |
| 48013 | TRANSFERENCIAS COORDINADORES EXT.CUID | - | - | - | 104.892,00 | 104.892,00 | - |
| 48014 | TRANSFERENCIAS PERSONAL DIRECTIVO Y COORDINADORES CENTROS | - | - | - | 94.767,36 | 94.767,36 | - |
| 48015 | TRANSFERENCIAS TUTORES CENTROS PENITENCIARIOS | - | - | - | 26.246,80 | 26.246,80 | - |

| Clasificación Económica | | Iniciales | Modificaciones | Definitivos | Obligaciones Reconocidas | Pagos | Obligaciones Pdes de pago a 31/12 |
|-------------------------|---|-------------------|----------------|-------------------|--------------------------|------------------|-----------------------------------|
| 48016 | TRANSFERENCIAS PERSONAL DIRECTIVO CAMPUS MADRID | - | - | - | 27.230,62 | 27.230,62 | - |
| 48030 | TRANSFERENCIAS PREMIOS.GRATIFICACIONES SERVICIO | - | - | - | 525,00 | 475,00 | 50,00 |
| 6 | INVERSIONES REALES | 740.000,00 | - | 740.000,00 | 76.438,38 | 50.188,63 | 26.249,75 |
| 62 | INVERSION NUEVA ASOCIADA AL FUNCIONAMIEN | 740.000,00 | - | 740.000,00 | 76.438,38 | 50.188,63 | 26.249,75 |
| 623 | MAQUINARIA, INSTALACIONES Y VEHICULOS | 610.000,00 | - | 610.000,00 | 19.765,47 | 17.101,85 | 2.663,62 |
| 62300 | MAQUINARIA E INSTALACIONES | 610.000,00 | - | 610.000,00 | 17.441,62 | 17.101,85 | 339,77 |
| 62302 | INSTALACIONES TECNICAS Y OTRAS INSTALACI | - | - | - | 2.323,85 | - | 2.323,85 |
| 625 | MOBILIARIO Y ENSERES, LABORATORIO | 40.000,00 | - | 40.000,00 | 11.213,08 | 10.664,22 | 548,86 |
| 62500 | MOBILIARIO Y ENSERES | 40.000,00 | - | 40.000,00 | 11.213,08 | 10.664,22 | 548,86 |
| 626 | EQUIPOS E INSTALACIONES INFORMATICAS | 90.000,00 | - | 90.000,00 | 16.301,49 | 13.823,41 | 2.478,08 |
| 62600 | EQUIPOS INFORMATICOS | 75.000,00 | - | 75.000,00 | 16.301,49 | 13.823,41 | 2.478,08 |
| 62601 | INSTALACIONES INFORMATICAS | 15.000,00 | - | 15.000,00 | - | - | - |
| 628 | MATERIAL BIBLIOTECA, FONDOS BIBLIOGRAFIC | - | - | - | 27.824,84 | 7.778,64 | 20.046,20 |
| 62800 | MATERIAL BIBLIOTECA, FONDOS BIBLIOGRAFIC | - | - | - | 27.824,84 | 7.778,64 | 20.046,20 |
| 629 | OTRAS INVERSIONES REALES | - | - | - | 1.333,50 | 820,51 | 512,99 |
| 62900 | OTRAS INVERSIONES REALES | - | - | - | 1.333,50 | 820,51 | 512,99 |

| Clasificación Económica | | Iniciales | Modificaciones | Definitivos | Obligaciones Reconocidas | Pagos | Obligaciones Pdtes de pago a 31/12 |
|-------------------------|--|---------------------|------------------|---------------------|--------------------------|---------------------|------------------------------------|
| 8 | ACTIVOS FINANCIEROS | - | - | - | 2.760,26 | 2.760,26 | - |
| 83 | CONCESION DE PRESTAMOS FUERA DEL SECTOR | - | - | - | 2.760,26 | 2.760,26 | - |
| 830 | PRESTAMOS A CORTO PLAZO | - | - | - | 2.760,26 | 2.760,26 | - |
| 83000 | ANTICIPOS AL PERSONAL | - | - | - | 2.760,26 | 2.760,26 | - |
| 9 | PASIVOS FINANCIEROS | - | - | - | 30,00 | 30,00 | - |
| 94 | DEPOSITOS Y FIANZAS CONSTITUIDOS | - | - | - | 30,00 | 30,00 | - |
| 941 | FIANZAS RECIBIDAS | - | - | - | 30,00 | 30,00 | - |
| 94100 | DEVOLUCION FIANZAS RECIBIDAS A C/P | - | - | - | - | - | - |
| 94101 | DEVOLUCION FIANZAS RECIBIDAS LARGO PLAZO | - | - | - | 30,00 | 30,00 | - |
| | | | | | | | |
| | TOTAL | 9.651.400,00 | 31.000,00 | 9.620.400,00 | 6.765.969,80 | 6.694.416,92 | 71.552,89 |

**Cuentas pendientes de aprobación por Junta Rectora*

14.3 Presupuesto de Ingresos 2017

| APLICACIÓN | | DESCRIPCIÓN | PRESUPUESTO 2017 |
|-----------------|------------|---|-------------------|
| CAP. | 3 | TASAS, PRECIOS PUBLICOS Y OTROS INGRESOS | 299.912,75 |
| ARTÍCULO | 31 | PRECIOS PUBLICOS | 225.000,00 |
| CONCEPTO | 310 | DERECHOS DE MATRICULA EN CURSOS Y SEMINA | 225.000,00 |
| SUBCONCEPTO | 31000 | CURSOS DE EXTENSION UNIVERSITARIA | 19.000,00 |
| SUBCONCEPTO | 31001 | CURSOS CUID | 12.000,00 |
| SUBCONCEPTO | 31002 | CURSOS SENIOR | 169.000,00 |
| SUBCONCEPTO | 31003 | CURSOS DE VERANO | 25.000,00 |
| ARTÍCULO | 32 | OTROS INGRESOS PROCEDENTES DE PRESTACION | 70.012,75 |
| CONCEPTO | 320 | INGRESOS DERIVADOS DE CONVENIOS PARA CUR | 70.012,75 |
| SUBCONCEPTO | 32000 | INGRESOS DERIVADOS DE CONVENIOS PARA CURSOS | 65.012,75 |
| SUBCONCEPTO | 32009 | OTROS | 5.000,00 |
| ARTÍCULO | 38 | REINTEGROS DE OPERACIONES CORRIENTES | 1.900,00 |
| CONCEPTO | 380 | DE EJERCICIOS CERRADOS | 1.900,00 |
| SUBCONCEPTO | 38001 | INGRESOS Y BENERIFICIOS DE EJERCICIOS CERRADOS | 1.900,00 |
| ARTÍCULO | 39 | OTROS INGRESOS | 3.000,00 |
| CONCEPTO | 399 | INGRESOS DIVERSOS | 3.000,00 |
| SUBCONCEPTO | 39999 | OTROS INGRESOS DIVERSOS | 3.000,00 |

| | | | |
|-----------------|-----------|--|---------------------|
| CAP. | 4 | TRANSFERENCIAS CORRIENTES | 7.859.887,25 |
| ARTÍCULO | 40 | DE LA ADMINISTRACION DEL ESTADO | 7.406.637,00 |

| APLICACIÓN | | DESCRIPCIÓN | PRESUPUESTO 2017 |
|-----------------|------------|---|---------------------|
| CONCEPTO | 401 | DE LA UNED | 7.406.637,00 |
| SUBCONCEPTO | 40100 | TRANSFERENCIA GENERICA UNED | 6.490.000,00 |
| SUBCONCEPTO | 40101 | SUBVENCIONES TAR | 9.183,00 |
| SUBCONCEPTO | 40102 | CENTROS PENITENCIARIOS | 28.220,00 |
| SUBCONCEPTO | 40103 | SUBVENCIONES CUID | 99.800,00 |
| SUBCONCEPTO | 40104 | TUTORIAS DE MÁSTERES OFICIALES | 200.000,00 |
| SUBCONCEPTO | 40105 | TRIBUNALES DE PRUEBAS PRESENCIALES | 25.500,00 |
| SUBCONCEPTO | 40106 | COIE | 1.500,00 |
| SUBCONCEPTO | 40108 | FUNCIONAMIENTO ORDINARIO DEL CAMPUS | 32.154,00 |
| SUBCONCEPTO | 40109 | OTRAS TRANSFERENCIAS | 30.000,00 |
| SUBCONCEPTO | 40110 | TRANSFERENCIA GENERICA CUID | 490.280,00 |
| ARTÍCULO | 45 | DE COMUNIDADES AUTONOMAS | 160.400,00 |
| CONCEPTO | 450 | CONTRIBUCIONES CONCERTADAS | 160.400,00 |
| SUBCONCEPTO | 45000 | TRANSFERENCIAS GENERICA COMUNIDAD DE MADRID | 160.400,00 |
| ARTÍCULO | 46 | DE ENTIDADES LOCALES | 292.850,25 |
| CONCEPTO | 460 | DE AYUNTAMIENTOS | 292.850,25 |
| SUBCONCEPTO | 46002 | EXCMO.AYUNTAMIENTO DE ARGANDA DEL REY | 20.500,00 |
| SUBCONCEPTO | 46003 | EXCMO.AYUNTAMIENTO DE COLLADO VILLALBA | - |
| SUBCONCEPTO | 46004 | EXCMO.AYUNTAMIENTO DE COLMENAR VIEJO | 11.615,00 |
| SUBCONCEPTO | 46005 | EXCMO.AYUNTAMIENTO DE COSLADA | 59.706,00 |
| SUBCONCEPTO | 46013 | EXCMO.AYUNTAMIENTO DE RIVAS VACIAMADRID | 68.739,25 |

| APLICACIÓN | | DESCRIPCIÓN | PRESUPUESTO 2017 |
|-------------|-------|--|------------------|
| SUBCONCEPTO | 46014 | EXCMO.AYUNTAMIENTO DE SAN MARTIN DE VALD | 14.400,00 |
| SUBCONCEPTO | 46015 | EXCMO.AYUNTAMIENTO DE SAN SEBASTIAN DE LOS REYES | 71.592,00 |
| SUBCONCEPTO | 46017 | EXCMO.AYUNTAMIENTO DE TORREJON DE ARDOZ | 46.298,00 |
| SUBCONCEPTO | 46018 | EXCMO.AYUNTAMIENTO DE VALDEMORILLO | - |

| | | | |
|-----------------|------------|---------------------------------------|-----------------|
| CAP. | 5 | INGRESOS PATRIMONIALES | 2.700,00 |
| ARTÍCULO | 52 | INTERESES DE DEPOSITOS | 2.700,00 |
| CONCEPTO | 520 | INTERESES DE CUENTAS BANCARIAS | 2.700,00 |
| SUBCONCEPTO | 52000 | INTERESES CUENTAS BANCARIAS | - |
| SUBCONCEPTO | 52002 | INTERESES FINANCIEROS B.SANTANDER | 700,00 |
| SUBCONCEPTO | 52004 | INGRESOS FINANCIEROS ESPAÑA DUERO | 2.000,00 |

| | | | |
|-----------------|------------|--|---------------------|
| CAP. | 8 | ACTIVOS FINANCIEROS | 1.210.800,00 |
| ARTÍCULO | 83 | CONCESION DE PRESTAMOS FUERA DEL SECTOR | 10.000,00 |
| CONCEPTO | 830 | PRESTAMOS A CORTO PLAZO | 10.000,00 |
| SUBCONCEPTO | 83000 | REINTEGROS DE ANTICIPOS AL PERSONAL | 10.000,00 |
| ARTÍCULO | 87 | REMANENTE DE TESORERIA | 1.200.800,00 |
| CONCEPTO | 871 | RESULTADO DE EJERCICIOS ANTERIORES | 1.200.800,00 |
| SUBCONCEPTO | 87100 | RESULTADO DE EJERCICIOS ANTERIORES | 1.200.800,00 |

| | | | |
|-----------------|-----------|--|-----------------|
| CAP. | 9 | PASIVOS FINANCIEROS | 1.200,00 |
| ARTÍCULO | 94 | DEVOLUCION DE DEPOSITOS Y FIANZAS | 1.200,00 |

| APLICACIÓN | | DESCRIPCIÓN | PRESUPUESTO 2017 |
|-------------|-------|-----------------------------------|---------------------|
| CONCEPTO | 941 | DEVOLUCIONES DE FIANZAS RECIBIDAS | 1.200,00 |
| SUBCONCEPTO | 94100 | FIANZAS RECIBIDAS C/P | 1.200,00 |
| | | TOTAL | 9.374.500,00 |

14.4 Presupuesto de Gastos 2017

| APLICACIÓN | | DESCRIPCIÓN | PRESUPUESTO 2017 |
|-----------------|------------|--|---------------------|
| CAP. | 1 | GASTOS DE PERSONAL | 2.998.816,00 |
| ARTÍCULO | 10 | PERSONAL DIRECTIVO | 58.320,00 |
| CONCEPTO | 100 | RETRIBUCIONES BASICAS Y OTRAS REMUNERACIONES PERSONAL DIRECTIVO | 58.320,00 |
| SUBCONCEPTO | 10000 | RETRIBUCIONES BASICAS PERSONAL DIRECTIVO | 58.320,00 |
| ARTÍCULO | 13 | PERSONAL LABORAL | 2.150.000,00 |
| CONCEPTO | 130 | LABORAL FIJO | 2.150.000,00 |
| SUBCONCEPTO | 13000 | RETRIBUCIONES BASICAS PERSONAL LABORAL | 2.150.000,00 |
| ARTÍCULO | 16 | CUOTAS, PRESTACIONES Y GASTOS SOCIALES A | 790.496,00 |
| CONCEPTO | 160 | CUOTAS SOCIALES | 662.496,00 |
| SUBCONCEPTO | 16000 | SEGURIDAD SOCIAL | 662.496,00 |
| CONCEPTO | 162 | GASTOS SOCIALES DEL PERSONAL | 128.000,00 |
| SUBCONCEPTO | 16200 | FORMACION Y PERFECCIONAMIENTO DEL PERSON | 120.000,00 |
| SUBCONCEPTO | 16201 | SERVICIOS DE PREVENCION. | 8.000,00 |

| | | | |
|-----------------|------------|--|---------------------|
| CAP. | 2 | GASTOS EN BIENES CORRIENTES Y SERVICIOS | 2.363.574,80 |
| ARTÍCULO | 20 | ARRENDAMIENTOS Y CANONES | 36.150,00 |
| CONCEPTO | 200 | ARRENDAMIENTOS DE TERRENOS Y BIENES NATU | 25.000,00 |
| SUBCONCEPTO | 20002 | PLAZAS DE APARCAMIENTO | 25.000,00 |
| CONCEPTO | 201 | COMUNIDADES DE PROPIETARIOS | 7.550,00 |
| SUBCONCEPTO | 20100 | GASTOS DE CONTRIBUCION DEL AYUNTAMIENTO | 6.050,00 |
| SUBCONCEPTO | 20101 | COMUNIDADES DE PROPIETARIOS | 1.500,00 |
| CONCEPTO | 202 | ARRENDAMIENTOS EDIFICIOS Y OTRAS CONSTRUCCIONES | 3.600,00 |

| APLICACIÓN | | DESCRIPCIÓN | PRESUPUESTO 2017 |
|-----------------|------------|--|---------------------|
| SUBCONCEPTO | 20200 | ALQUILER GUARDAMUEBLES | 3.600,00 |
| ARTÍCULO | 21 | REPARACIONES, MANTENIMIENTO Y CONSERVACION | 1.062.144,80 |
| CONCEPTO | 212 | MANTENIMIENTO Y CONSERVACION DE EDIFICIOS | 750.000,00 |
| SUBCONCEPTO | 21200 | MANTENIMIENTO Y CONSERVACION DE EDIFICIOS | 750.000,00 |
| CONCEPTO | 213 | REPARACION Y MANTENIMIENTO MAQUINARIA, INSTALACIONES Y UTILLAJE | 306.000,00 |
| SUBCONCEPTO | 21300 | REPARACION Y MANTENIMIENTO DE MAQUINARIA | 296.000,00 |
| SUBCONCEPTO | 21301 | REPARACION Y MANTENIMIENTO DE INSTALACIONES | 10.000,00 |
| CONCEPTO | 214 | ELEMENTOS DE TRANSPORTE | 2.144,80 |
| SUBCONCEPTO | 21400 | REPARACION Y MANTENIMIENTO DE VEHICULOS | 2.144,80 |
| CONCEPTO | 216 | EQUIPOS PARA PROCESOS DE INFORMACION | 4.000,00 |
| SUBCONCEPTO | 21600 | REPARACION Y MANTENIMIENTO EQUIPOS INFORMATICOS | 4.000,00 |
| ARTÍCULO | 22 | MATERIAL, SUMINISTROS Y OTROS | 1.261.280,00 |
| CONCEPTO | 220 | MATERIAL DE OFICINA | 53.200,00 |
| SUBCONCEPTO | 22000 | MATERIAL DE ESCRITORIO | 12.000,00 |
| SUBCONCEPTO | 22001 | MATERIAL DE IMPRENTA | 2.200,00 |
| SUBCONCEPTO | 22002 | MATERIAL INFORMatico NO INVENTARIABLE | 15.000,00 |
| SUBCONCEPTO | 22003 | MATERIAL CONSUMO FOTOCOPIADORAS Y FAX | 24.000,00 |
| CONCEPTO | 221 | SUMINISTROS | 308.500,00 |
| SUBCONCEPTO | 22100 | CALEFACCION/GAS | 50.000,00 |
| SUBCONCEPTO | 22101 | ENERGIA ELECTRICA | 225.000,00 |
| SUBCONCEPTO | 22102 | AGUA | 20.000,00 |
| SUBCONCEPTO | 22103 | COMBUSTIBLE VEHICULOS | 2.000,00 |
| SUBCONCEPTO | 22104 | MATERIAL PARA PRACTICAS DE LABORATORIO | 10.000,00 |
| SUBCONCEPTO | 22106 | MATERIAL DE FERRETERIA O NECESARIO PARA | 1.500,00 |
| CONCEPTO | 222 | COMUNICACIONES | 54.900,00 |

| APLICACIÓN | | DESCRIPCIÓN | PRESUPUESTO 2017 |
|-----------------|------------|--|-------------------|
| SUBCONCEPTO | 22200 | SERVICIOS DE TELECOMUNICACIONES | 38.000,00 |
| SUBCONCEPTO | 22201 | ENVIOS POSTALES Y DE MENSAJERIA | 900,00 |
| SUBCONCEPTO | 22299 | OTRAS | 16.000,00 |
| CONCEPTO | 223 | TRANSPORTES | 15.700,00 |
| SUBCONCEPTO | 22300 | GASTOS DE DESPLAZAMIENTOS | 700,00 |
| SUBCONCEPTO | 22302 | SERVICIOS DE LOGISTICA | 15.000,00 |
| CONCEPTO | 224 | PRIMAS DE SEGUROS | 18.000,00 |
| SUBCONCEPTO | 22400 | PRIMAS DE SEGUROS EDIFICIOS | 5.000,00 |
| SUBCONCEPTO | 22401 | PRIMAS DE SEGUROS VEHICULOS | 1.500,00 |
| SUBCONCEPTO | 22402 | PRIMAS DE SEGUROS PROFESORES TUTORES | 9.500,00 |
| SUBCONCEPTO | 22403 | SEGUROS ACTIVIDADES DEPORTIVAS | 2.000,00 |
| CONCEPTO | 225 | TRIBUTOS | 10.200,00 |
| SUBCONCEPTO | 22500 | TRIBUTOS DE CARACTER AUTONOMICO | 200,00 |
| SUBCONCEPTO | 22501 | TRIBUTOS DE CARACTER ESTATAL. | 5.000,00 |
| SUBCONCEPTO | 22502 | TRIBUTOS DE CARACTER LOCAL | 5.000,00 |
| CONCEPTO | 226 | GASTOS DIVERSOS | 153.480,00 |
| SUBCONCEPTO | 22600 | PROYECTO BALONCESTO | 6.000,00 |
| SUBCONCEPTO | 22601 | ATENCIONES PROTOCOLARIAS Y DE REPRESENTACION | 2.500,00 |
| SUBCONCEPTO | 22602 | REUNIONES, CONVIVENCIAS, CURSOS, SEMINAR | 50.000,00 |
| SUBCONCEPTO | 22603 | CONVOCATORIAS ALUMNOS, TUTORES Y PAS | 1.000,00 |
| SUBCONCEPTO | 22604 | CURSOS DE VERANO | 40.000,00 |
| | 22605 | FONDOS BIBLIOGRAFICOS | |
| SUBCONCEPTO | 22606 | CURSOS EXTENSION UNIVERSITARIA | 22.000,00 |
| SUBCONCEPTO | 22607 | CURSOS CONF. SENIOR | 2.000,00 |
| SUBCONCEPTO | 22609 | OTROS GASTOS DIVERSOS | 2.000,00 |
| SUBCONCEPTO | 22610 | CURSOS Y ACTIVIDADES CUID | 11.000,00 |

| APLICACIÓN | | DESCRIPCIÓN | PRESUPUESTO 2017 |
|-----------------|------------|---|-------------------|
| SUBCONCEPTO | 22611 | APOYO PAS EXAMENES | 500,00 |
| SUBCONCEPTO | 22612 | ACTIVIDADES DEPORTIVAS | 15.800,00 |
| SUBCONCEPTO | 22616 | ACTIVIDADES CULTURALES-PONENCIAS | 680,00 |
| CONCEPTO | 227 | TRABAJOS REALIZADOS POR OTRAS EMPRESAS Y | 647.300,00 |
| SUBCONCEPTO | 22701 | GESTORIA Y HONORARIOS PROFESIONALES | 140.000,00 |
| SUBCONCEPTO | 22702 | TRABAJOS INFORMATICOS | 135.000,00 |
| SUBCONCEPTO | 22703 | SERVICIOS DE VIGILANCIA | 30.000,00 |
| SUBCONCEPTO | 22704 | SERVICIOS DE LIMPIEZA | 158.000,00 |
| SUBCONCEPTO | 22705 | ESTUDIOS Y TRABAJOS TECNICOS | 95.000,00 |
| SUBCONCEPTO | 22707 | SERVICIOS BANCARIOS B.SANTANDER | 200,00 |
| SUBCONCEPTO | 22708 | SERVICIOS BANCARIOS CAIXA | 100,00 |
| SUBCONCEPTO | 22709 | SERVICIOS BANCARIOS ESPAÑA DUERO | 9.000,00 |
| SUBCONCEPTO | 22715 | OTROS SERVICIOS REALIZADOS POR OTRAS EMPRESAS | 80.000,00 |
| ARTÍCULO | 23 | INDEMINIZACIONES POR RAZON DEL SERVICIO | 4.000,00 |
| CONCEPTO | 230 | DIETAS | 2.000,00 |
| SUBCONCEPTO | 23000 | DIETAS | 2.000,00 |
| CONCEPTO | 231 | LOCOMOCION | 2.000,00 |
| SUBCONCEPTO | 23100 | LOCOMOCION | 2.000,00 |

| | | | |
|-----------------|------------|--|---------------------|
| CAP. | 4 | TRANSFERENCIAS CORRIENTES | 3.312.909,20 |
| ARTÍCULO | 48 | A FAMILIAS E INSTITUCIONES SIN FINES DE | 3.312.909,20 |
| CONCEPTO | 480 | A FAMILIAS E INSTITUCIONES SIN FINES DE | 3.312.909,20 |
| SUBCONCEPTO | 48000 | TRANSFERENCIAS TUTORES GRADO | 1.890.000,00 |
| SUBCONCEPTO | 48002 | TRANSFERENCIAS TUTORES ACCESO | 400.000,00 |
| SUBCONCEPTO | 48003 | TRANSFERENCIAS TUTORES SENIOR | 125.000,00 |

| APLICACIÓN | | DESCRIPCIÓN | PRESUPUESTO 2017 |
|-------------|-------|---|------------------|
| SUBCONCEPTO | 48004 | TRANSFERENCIAS TUTORES MÁSTER GENERAL | 105.560,00 |
| SUBCONCEPTO | 48005 | TRANSFERENCIAS TUTORES MÁSTER ABOGACIA | 37.500,40 |
| SUBCONCEPTO | 48006 | TRANSFERENCIAS TUTORES MÁSTER SECUNDARIA | 104.465,40 |
| SUBCONCEPTO | 48007 | TRANSFERENCIAS TUTORES PRACTICUM MÁSTER | 10.556,00 |
| SUBCONCEPTO | 48008 | TRANSFERENCIAS TUTORES CUID | 333.390,40 |
| SUBCONCEPTO | 48009 | TRANSFERENCIAS TUTORES COORDINADOR COIE | 3.000,00 |
| SUBCONCEPTO | 48010 | TRANSFERENCIAS TUTORES T.A.R | 9.183,00 |
| SUBCONCEPTO | 48011 | TRANSFERENCIAS TUTORES EXAMENES | 25.500,00 |
| SUBCONCEPTO | 48012 | TRASNFERENCIAS TUTORES CORRECCION PEC | 8.000,00 |
| SUBCONCEPTO | 48013 | TRANSFERENCIAS COORDINADORES EXT.CUID | 99.800,00 |
| SUBCONCEPTO | 48014 | TRANSFERENCIAS PERSONAL DIRECTIVO Y COORDINADORES CENTROS | 100.000,00 |
| SUBCONCEPTO | 48015 | TRANSFERENCIAS TUTORES CENTROS PENITENCIARIOS | 28.200,00 |
| SUBCONCEPTO | 48016 | TRANSFERENCIAS PERSONAL DIRECTIVO CAMPUS MADRID | 32.154,00 |
| SUBCONCEPTO | 48030 | TRANSFERENCIAS PREMIOS.GRATIFICACIONES SERVICIO | 600,00 |

| | | | |
|-----------------|------------|--|-------------------|
| CAP. | 6 | INVERSIONES REALES | 667.200,00 |
| ARTÍCULO | 62 | INVERSION NUEVA ASOCIADA AL FUNCIONAMIENT | 637.200,00 |
| CONCEPTO | 623 | MAQUINARIA, INSTALACIONES Y VEHICULOS | 405.200,00 |
| SUBCONCEPTO | 62300 | MAQUINARIA E INSTALACIONES | 405.200,00 |
| CONCEPTO | 625 | MOBILIARIO Y ENSERES, LABORATORIO | 70.000,00 |
| SUBCONCEPTO | 62500 | MOBILIARIO Y ENSERES | 70.000,00 |
| CONCEPTO | 626 | EQUIPOS E INSTALACIONES INFORMATICAS | 95.000,00 |
| SUBCONCEPTO | 62600 | EQUIPOS INFORMATICOS | 75.000,00 |
| SUBCONCEPTO | 62601 | INSTALACIONES INFORMATICAS | 20.000,00 |
| CONCEPTO | 627 | EQUIPOS AUDIOVISUALES | 10.000,00 |

| APLICACIÓN | | DESCRIPCIÓN | PRESUPUESTO 2017 |
|-------------|-------|---|------------------|
| SUBCONCEPTO | 62700 | EQUIPOS AUDIOVISUALES | 10.000,00 |
| CONCEPTO | 628 | MATERIAL BIBLIOTECA, FONDOS BIBLIOGRAFIC | 55.000,00 |
| SUBCONCEPTO | 62800 | MATERIAL BIBLIOTECA, FONDOS BIBLIOGRAFIC | 55.000,00 |
| CONCEPTO | 629 | OTRAS INVERSIONES REALES | 2.000,00 |
| SUBCONCEPTO | 62900 | OTRAS INVERSIONES REALES | 2.000,00 |
| ARTÍCULO | 64 | GASTOS E INVERSIONES DE CARACTER INMATERIAL | 30.000,00 |
| CONCEPTO | 640 | APLICACIONES INFORMATICAS | 30.000,00 |
| SUBCONCEPTO | 64000 | PROGRAMA DE CONTABILIDAD Y GESTION | 30.000,00 |

| | | | |
|-------------|-------|---|-----------|
| CAP. | 8 | ACTIVOS FINANCIEROS | 25.000,00 |
| ARTÍCULO | 83 | CONCESION DE PRESTAMOS FUERA DEL SECTOR | 25.000,00 |
| CONCEPTO | 830 | PRESTAMOS A CORTO PLAZO | 25.000,00 |
| SUBCONCEPTO | 83000 | ANTICIPOS DE ANTICIPOS AL PERSONAL | 25.000,00 |

| | | | |
|--------------|-------|--|---------------------|
| CAP. | 9 | PASIVOS FINANCIEROS | 7.000,00 |
| ARTÍCULO | 94 | DEPOSITOS Y FIANZAS CONSTITUIDOS | 7.000,00 |
| CONCEPTO | 941 | FIANZAS RECIBIDAS | 7.000,00 |
| SUBCONCEPTO | 94101 | DEVOLUCION FIANZAS RECIBIDAS LARGO PLAZO | 7.000,00 |
| TOTAL | | | 9.374.500,00 |

Edición:

Íñigo Tejera Martin

Secretario General del Centro Asociado a la UNED
en Madrid

Enero de 2018