

BOLETIN DE PROGRAMACIÓN: CEMAV & INTECCA

SEMANA DEL 30 DE NOVIEMBRE AL 6 DE DICIEMBRE DEL 2010

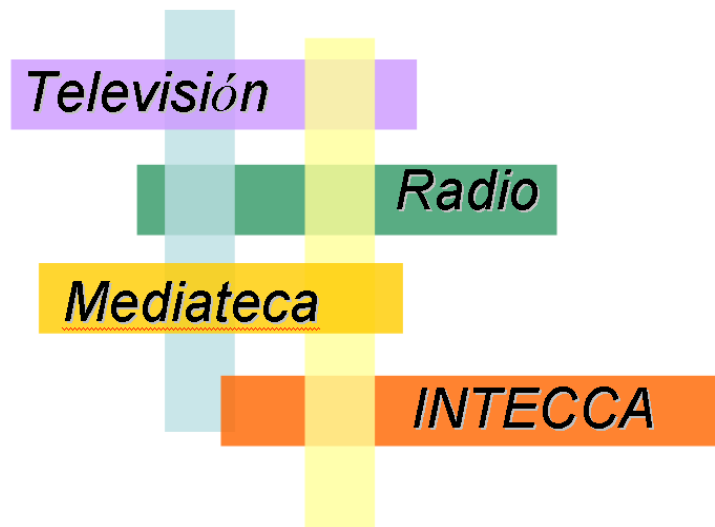

Nuestra programación es emitida por Radio3 de RNE (de octubre a mayo), por la 2 de TVE y por el canal Internacional de TVE, además, los tendrá siempre disponibles, en la plataforma multimedia...



<http://www.canaluned.com/>

También se difunde a través de otros canales de difusión Multimedia:



CONTENIDOS DEL PROGRAMA DE TV UNED

Emitidos en la 2 de TVE, los días 3, 4 y 5 de diciembre de 2010.



La escaleta del programa UNED es la siguiente:

- El primer tema desarrollado a lo largo de 20' suele apoyarse en Congresos, Exposiciones, Encuentros, Jornadas y cuenta con la intervención de varios invitados especialistas.
- Los informativos contiene reportajes de actualidad sobre acontecimientos académicos de la UNED.
- La PDA UNED, que es una agenda de convocatorias en el ámbito de la Universidad.
- El segundo tema tiene un carácter más documental y monográfico, responde a una cierta investigación estética de la imagen y aborda contenidos relacionados directamente con la enseñanza e investigación.

Viernes de 10:00 a 11:00

Programa	Noticias	Noticias	Noticias	Programa
Hacia una feminización del desarrollo	Láser: el rayo que no cesa	Premios Imsero	Primer Evento Anual Spainsif	Mircea Eliade

Sábado de 07:30 a 08:00

Programa	Noticias	Noticias
Mircea Eliade	Primer Evento Anual Spainsif	Premios Imsero

Domingo de 07:30 a 08:00

Noticias	Programa
Láser: el rayo que no cesa	Hacia una feminización del desarrollo

Hacia una feminización del desarrollo.



La pobreza marca un estigma multidimensional, un vector de indefensión, una lógica vital de estricta supervivencia, una realidad amplificada por la Globalización, y perfectamente ajustada a los engranajes del Primer Mundo. En un contexto tan inestable, la mujer es siempre víctima, en el reparto de cartas del juego, ceñida por una desigualdad sexual y racial, que carcome todas las facetas de su existencia; hasta las más íntimas... Sin otro medio a su alcance, su propio cuerpo, se convierte en objeto de compra-venta y se inserta en una dialéctica perversa: la ley del mercado.

NOTICIAS: Láser: el rayo que no cesa.

Entre las actividades que la UNED ha preparado para celebrar la Semana de la Ciencia de la Comunidad de Madrid está la dedicada al láser. En concreto la Facultad de Ciencias ha organizado un pequeño homenaje a este haz de luz que cumple 50 años. Esta vez el público lo han compuesto chicos y chicas de bachillerato, quienes han conocido la creación y funcionamiento de esta luz tan característica y capaz de construir, curar o investigar.

INTERVIENEN: Carmen Carreras. Profesora de Física de los Materiales de la UNED; Manuel Yuste. Director del departamento de Física de los Materiales; Jorge Chicote. Alumno bachillerato; Rocío Pereyca. Alumna bachillerato.



NOTICIAS: Premios Imserso.

Los premios Imserso Infanta Cristina se convocan con el propósito de sensibilizar y concienciar a la sociedad española e iberoamericana sobre las problemáticas que afectan a las personas mayores, personas en situación de dependencia y sus familias cuidadoras.

Uno de los Premios de Investigación Infanta Cristina 2010 -IMSERSO-, se le ha otorgado a Laura Ponce de León Romero, profesora contratada de Trabajo social en la UNED, por su trabajo: "Modelos de envejecimiento activo aplicados al diseño del Programa Adaptado de Entrenamiento de Memoria Método Activa (PRADEMACTIVA)".

NOTICIAS: Primer Evento Anual Spainsif.



El Foro para la Inversión Socialmente Responsable (Spainsif) ha reunido en la sede del Consejo Económico y Social en Madrid a representantes de la administración, de entidades financieras, gestoras de fondos, proveedores de servicios, organizaciones sin ánimo de lucro vinculadas a la ISR y sindicatos, para debatir sobre el futuro de estas inversiones, que incorporan a su rentabilidad económica, criterios sociales, ambientales y de buen gobierno.

Spainsif cuenta ya con 33 socios, entre los que se encuentra la UNED, nació en el año 2009 y este es su primer evento anual. Tiene como objetivo fundamental el impulso de estas inversiones en España y en Europa. Entre sus apuestas recientes, fomentar la educación y formación en esta materia, la creación de una página Web para difundir su trabajo y, lograr que la ISR se impulse en la Ley de Economía Sostenible.

Intervienen: Antoni Ballabriga, presidente de Spainsif; Matt Christensen, director general de Eurosif; Carles Campuzano, portavoz de Trabajo e Inmigración de Convergència i Unió; Marta de la Cuesta, directora de la Cátedra UNED-Telefónica de Responsabilidad Corporativa y Sostenibilidad.

Mircea Eliade.

Mircea Eliade es una de las figuras más interesantes de la cultura contemporánea. Es uno de los grandes historiadores de las religiones y del pensamiento oriental, con una biografía realmente fascinante. Entre sus libros figuran: “La búsqueda”, “El chamanismo y las técnicas arcaicas del éxtasis”, “Historia de las creencias y de las ideas religiosas”, “Iniciaciones místicas”, “El mito del eterno retorno”, “Imágenes y símbolos”, etc.

INTERVIENEN: Teresa Román López, Profesora Titular de Filosofía de la UNED; Gerardo López Sastre, Profesor de Filosofía de la Universidad de Castilla La Mancha.

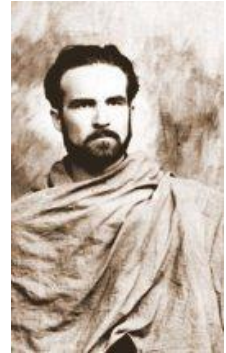

rtve.es

PROGRAMACIÓN DE RADIO "SIN DISTANCIAS"

2010/2011

PARRILLA SEMANAL DE RADIO-UNED EN RADIO 3 FM DE R.N.E.

HORA	LUNES	MARTES	MIÉRCOLES	JUEVES	VIERNES	SÁBADO	DOMINGO
05:00 a 05:30	FORMACIÓN CONTINUA	CIENCIAS	INFORMÁTICA	ECONOMÍA, EMPRESA Y TURISMO	GEOGRAFÍA E HISTORIA	ACCESO	EDUCACIÓN
05:30 a 06:00	FILOLOGÍA	INGENIERÍA	POLÍTICAS Y SOCIOLOGÍA, TRABAJO SOCIAL	PSICOLOGÍA	FILOSOFÍA	ANTROPOLOGÍA	DERECHO

Semana del 30 de noviembre al 6 de diciembre de 2010.

Martes 30 de noviembre de 2010

05:00	Ciencias Máster en Matemáticas Avanzadas. <i>Alberto Borobia Vizmanos, coordinador del Máster (UNED) y Antonio Costa González, director del Departamento de Matemáticas Fundamentales (UNED).</i>
05:30	Ingeniería Eficiencia Energética en edificios <i>Santiago Aroca Lastra y Fernando Varela Díez, profesores del Departamento de Ingeniería Energética, ETSII (UNED).</i>
06:00	Cierre

Miércoles 1 de diciembre de 2010

05:00	Informática Serie: Nuevas tendencias en las tecnologías de la información. Una nueva forma de generar turismo interactivo. <i>Juan Martínez Romo, profesor del Departamento de Lenguajes y Sistemas Informáticos (UNED), Juan Antonio Hernández Tamames, Cristina Rodríguez Sánchez, Susana Borromeo López, profesores del Departamento de Tecnología Electrónica Universidad Rey Juan Carlos.</i>
05:30	Políticas y Sociología, Trabajo Social Teoría de la Política. ¿Qué hacer con el Senado? <i>Ramón Cotarelo García, Departamento de Ciencia Política y de la Administración (UNED), Jaime Ferri Durá, vicedecano Facultad Ciencias Políticas y Sociología (UCM).</i>
06:00	Cierre

Jueves 2 de diciembre de 2010

05:00	Economía, Empresa y Turismo Aportaciones al debate sobre las pensiones en España. <i>Vicenç Navarro López, catedrático de Políticas Públicas y Economía Aplicada (Universidad Pompeu Fabra), Jesús Rodríguez Barrio, profesor de Análisis Económico (UNED).</i> Conama 10: Agotamiento de recursos, costes y energías renovables. <i>Elena Casado García-Hirschfeld, profesora de Economía Aplicada (UNED).</i>
05:30	Psicología El reto de vivir con una enfermedad rara. <i>Javier Domínguez Sánchez, profesor Dpto. de Psicología Básica II (UNED); Amaia Lasa Aristu, profesora Dpto. Psicología de la Personalidad, Evaluación y Tratamiento Psicológicos (UNED).</i>
06:00	Cierre

Viernes 3 de diciembre de 2010

05.00	Geografía e Historia Un choque decisivo a comienzos del siglo XIII: las Navas de Tolosa. <i>Carlos Barquero Goñi, profesor de Historia Medieval (UNED).</i> La Diplomacia en la Europa Moderna. <i>José María Iñurritegui Rodríguez, profesor de Historia Moderna (UNED).</i>
05.30	Filosofía Antología de la obra de José Luis López Aranguren (II). <i>Antonio García Santesmases, Carlos Gómez Sánchez, catedráticos de Filosofía (UNED).</i>
06:00	Cierre

Sábado 4 de diciembre de 2010

05:00	<p>Acceso</p> <p>Conversaciones de Física. Newton, la culminación de la revolución científica. <i>Carlos Antoranz Callejo, catedrático de Física (UNED), Cristina Santa Marta Pastrana, profesora de Física (UNED).</i></p> <p>Muertes trágicas de grandes personajes de Roma. <i>Genoveva García-Alegre, profesora de Latín (UNED), Victoria Fernández-Savater, profesora de Latín (UNED).</i></p>
05:40	<p>Antropología</p> <p>Interdisciplinariedad y estudios urbanos. Experiencias desde Perú. <i>Waltraud Müllauer-Scheiter, profesora de Antropología Social y Cultural (UNED), Montserrat Cañedo Rodríguez, profesora de Antropología (UNED).</i></p>
06:00	Cierre

Domingo 5 de diciembre de 2010

05:00	<p>Educación</p> <p>Conectados en el ciberespacio. <i>Roberto Aparici Marino (UNED), Sara Osuna Acedo (UNED), Ramón Ignacio Correa García (Universidad de Huelva), Joan Ferrés i Prats (Universidad Pompeu Fabra), José Antonio Gabelas Barroso (UOC).</i></p>
05:30	Derecho
06:00	Cierre

Lunes 6 de diciembre de 2010

05:00	<p>Formación Continua</p> <p>Educación vial y educación infantil. <i>Nieves Almenar Ibarra (UNED), directora y colaboradora de cursos de Educación Vial en el programa de Formación Permanente. Raquel Navas Hernández, asesora pedagógica (DGT), Rosa M^a Goig Martínez (UNED).</i></p>
05:30	<p>Filología</p> <p>Literatura valenciana del S. XV <i>Julia Butinya Jiménez (UNED), Vicent Escartí (Universidad de Valencia).</i></p>
06:00	Cierre

MEDIATECA EN Canal UNED

Semana del 30 de noviembre al 6 de diciembre de 2010.

Esta semana les ofreceremos varios programas sobre: "INTECCA",



- Aventuras en las TIC.
- ¿Cómo descargar y manipular fragmentos audiovisuales de Internet?
- Software de código abierto para ejercicios interactivos en el aula de ELE.
- Recursos en línea para la enseñanza del español como lengua extranjera



<http://www.canaluned.com/>

PROGRAMACIÓN DE CADENA CAMPUS

<http://www.intecca.uned.es>

- HUMANIDADES - CIENCIAS SOCIALES Y JURIDICAS - CIENCIAS DE LA SALUD - CIENCIAS EXPERIMENTALES Y TECNOLOGÍA - INSTITUCIONALES Y CULTURALES -

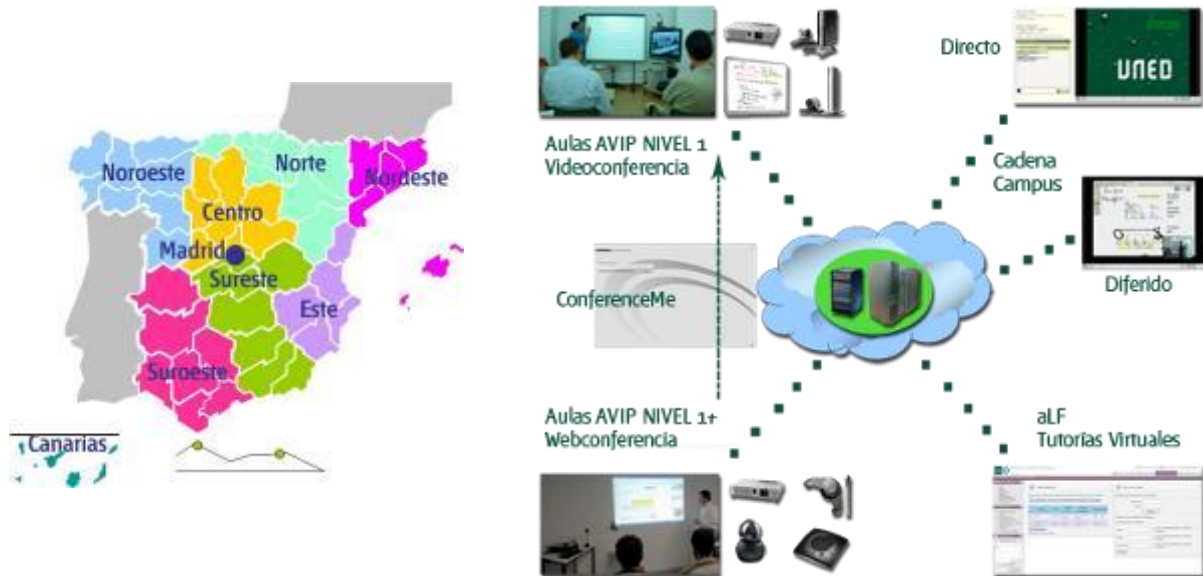

- HUMANIDADES - CIENCIAS SOCIALES Y JURIDICAS - CIENCIAS DE LA SALUD - CIENCIAS EXPERIMENTALES Y TECNOLOGÍA - INSTITUCIONALES Y CULTURALES -

Cadena Campus es la plataforma audiovisual de la UNED que gestiona los contenidos digitales generados a través de la herramienta AVIP desarrollada por INTECCA. Gestiona contenidos digitales de todas las áreas de conocimiento en los niveles académico, de formación continua, extensión universitaria y desarrollo cultural que se producen tanto en la Sede Central como en los Centros Asociados.

Cadena Campus pretende proporcionar, además de servicios de todo orden para el estudiante de la UNED, contenidos digitales de interés general para la población.

«Es necesario autenticarse en CAMPUS UNED para acceder a las grabaciones»

NOVEDADES CADENA CAMPUS



Original y Sucedáneo: aproximación a una antropología del gusto.

http://www.intecca.uned.es/descarga_dif.php?id=f33b3332914c65006ae11d8e52687ebc

Usos y desusos del territorio en un concejo asturiano

http://www.intecca.uned.es/descarga_dif.php?id=3b9c2e66967a5a93cfa73c227717b3c

Familia, matrimonio y relaciones íntimas: un enfoque antropológico

http://www.intecca.uned.es/descarga_dif.php?id=41ff71c9f483ca97f3d094fe3de8ba63

Centro Asociado de Zamora

El Centro Asociado de Zamora ofrece un curso de Antropología centrado en casos pertenecientes a la zona Noroeste española pero también con contenidos y conferencias de temática global.



Redes de comunicaciones en informática

Centro Asociado de Ponferrada.

http://www.intecca.uned.es/descarga_dif.php?id=1ff7c3183dbd7e9623e5fb5c9a65eed8

El Campus Noroeste de la UNED e INTECCA organizaron con la colaboración de las multinacionales Omega y Polycom unas Jornadas dedicadas a la introducción a la virtualización como nuevo estándar en las tecnologías de la información y su utilización en el ámbito educativo.

Conferencia a cargo de Elena Jiménez, de la multinacional Polycom, en la que desarrolla los conceptos de Redes de conmutación de circuitos y paquetes, Comunicaciones en Tiempo Real, Tratamiento de la señal y Protocolos de señalización.