

BOLETIN DE PROGRAMACIÓN: CEMAV & INTECCA

SEMANA DEL 23 AL 29 DE NOVIEMBRE DEL 2010

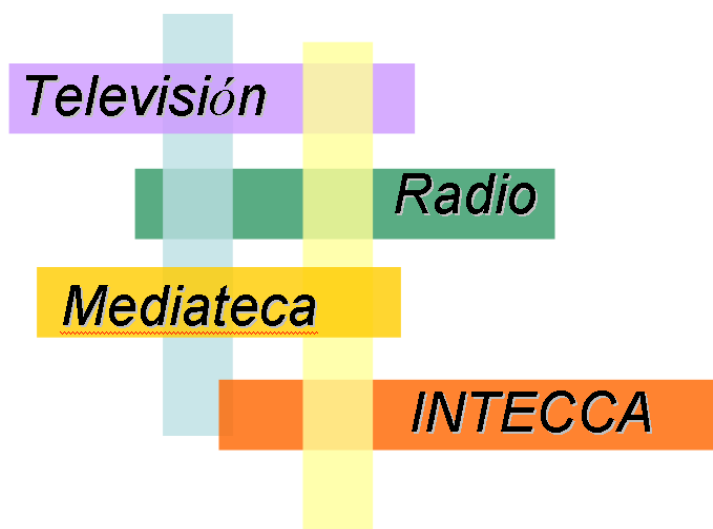

Nuestra programación es emitida por Radio3 de RNE (de octubre a mayo), por la 2 de TVE y por el canal Internacional de TVE, además, los tendrá siempre disponibles, en la plataforma multimedia...



<http://www.canaluned.com/>

También se difunde a través de otros canales de difusión Multimedia:



CONTENIDOS DEL PROGRAMA DE TV UNED

Emitidos en la 2 de TVE, los días 26, 27 y 28 de noviembre de 2010.



La escaleta del programa UNED es la siguiente:

- El primer tema desarrollado a lo largo de 20' suele apoyarse en Congresos, Exposiciones, Encuentros, Jornadas y cuenta con la intervención de varios invitados especialistas.
- Los informativos contiene reportajes de actualidad sobre acontecimientos académicos de la UNED.
- La PDA UNED, que es una agenda de convocatorias en el ámbito de la Universidad.
- El segundo tema tiene un carácter más documental y monográfico, responde a una cierta investigación estética de la imagen y aborda contenidos relacionados directamente con la enseñanza e investigación.

Viernes 19 de 10:00 a 11:00

Programa	Noticias	Noticias	Noticias	Programa
Cantones y calles gremiales en Vitoria-Gasteiz	Inauguración cursos en Centros Penitenciarios.	Mesa redonda sobre literatura cubana	El Oil Crash. ¿Por qué esta crisis no acabará nunca?	El Teatro Barroco y los espacios de su representación (IV parte)

Sábado 20 de 07:30 a 08:00

Programa	Noticias	Noticias
El Teatro Barroco y los espacios de su representación (IV parte).	El Oil Crash. ¿Por qué esta crisis no acabará nunca?	Mesa redonda sobre literatura cubana

Domingo 21 de 07:30 a 08:00

Noticias	Programa
Inauguración cursos en Centros Penitenciarios	Cantones y calles gremiales en Vitoria-Gasteiz

Cantones y calles gremiales en Vitoria-Gasteiz.



Como paisaje cultural, el casco antiguo de Vitoria-Gasteiz es un modelo perfectamente conservado de ciudad medieval. Los valores paisajísticos, históricos y artísticos hacen de su casco medieval un espacio de alto contenido patrimonial y un producto turístico que el Ayuntamiento intenta potenciar, aunque sin perder de vista la atención prioritaria a la calidad de vida de sus residentes. Las recientes y exitosas obras de rehabilitación de la catedral de Santa María no son más que la punta de lanza de un plan de mantenimiento y proyección urbana que ha sido una constante desde la fundación de la ciudad en 1181 por el Rey Sancho VI de Navarra.

INTERVIENEN: Patxi Lazcoz, Alcalde Vitoria-Gasteiz; Manuel Antonio Zárate, Profesor Titular Geografía UNED; Gonzalo Arroita, Gerente Agencia para la Recuperación Integral del Casco Histórico; Fernando Fernández, Miembro de Asociación de Vecinos GAIA.

NOTICIAS: Inauguración cursos en Centros Penitenciarios.

Ya van 27 años de colaboración entre la UNED e Instituciones Penitenciarias. Esta vez la inauguración del curso ha sido en la cárcel de Soto del Real-Madrid V, donde comienza una nueva temporada de estudios, prácticas y exámenes para los internos que hayan decidido involucrarse en el proyecto. El rector de la UNED Juan Gimeno y la secretaria general de Instituciones Penitenciarias Mercedes Gallizo han estado presentes en el pistoletazo de salida de unos estudios realizados para que la educación traspase todos los muros.

INTERVIENEN: Juan Gimeno, Rector de la UNED; Mercedes Gallizo, Secretaria General de Instituciones Penitenciarias; Paul Denis Capuno Zabala, Alumno recluso; Judimar Londoño; Alumna Reclusa.

NOTICIAS: Mesa redonda sobre literatura cubana.

En la Facultad de Humanidades de la UNED ha tenido lugar una mesa redonda con expertos cubanos analizando la obra literaria de José Lezama Lima.

NOTICIAS: El Oil Crash. ¿Por qué esta crisis no acabará nunca?

El Departamento de Física Fundamental de la UNED invitó a Antonio Turiel, del Departamento de Oceanografía Física del Centro Mediterráneo de Investigaciones Marinas y Ambientales del CSIC, a impartir la charla “El Oil Crash. ¿Por qué esta crisis no acabará nunca?”.



Nuestra forma de vida se nutre de petróleo en campos como el del transporte, los plásticos, la industria, la alimentación o la medicina. Que este combustible sea tan cotidiano no impide que todavía sea reducido el número de personas que ha oído hablar del fenómeno del “cénit de producción del petróleo” o “peak oil”. Este concepto se refiere al punto en el que la producción mundial del petróleo llega a su máximo y comienza a declinar. ¿Qué ocurrirá cuando la demanda de petróleo sea superior a la oferta? ¿Cuándo comenzará a agotarse? Un dato: hoy se producen unos 85 millones de barriles diarios pero esta cifra lleva 5 años estancada.

El Teatro Barroco y los espacios de su representación (IV parte).



El teatro barroco posee diversas perspectivas de enfoque que van de lo meramente histórico y artístico, hasta las corrientes de pensamiento, la estética, las costumbres y los gustos del momento, constituyéndose en una realidad que supuso una verdadera revolución con la llamada “comedia nueva” de Lope de Vega y otros contemporáneos y seguidores.

En esta producción se trata además de presentar el hecho escénico desde sus propios cimientos literarios hasta su proyección en los corrales, las plazas públicas, los coliseos y los teatros de la Corte, es decir en la dimensión total que significó el teatro vivido por todos los estamentos sociales e incorporados a la vida cotidiana en cualquiera de sus manifestaciones.

Este surgimiento del teatro en la época barroca significó un cauce de creatividad asombrosa que culminaría en las obras de una pléyade de dramaturgos representados sobre todo por las tres figuras representativas de Lope, Tirso y Calderón.

Estos autores y otros muchos realizaron una increíble labor de creación en distintos géneros dramáticos desde las tragedias más sombrías hasta las comedias más jocosas, los divertidos entremeses y los profundos autos sacramentales, hasta constituirse en el legado literario más valioso de nuestra historia y el más característico del Siglo de Oro.

INTERVIENEN: Enrique Rull Fernández, Profesor de la Facultad de Filología de la UNED; Ana Suárez Miramón, Profesora de la Facultad de Filología de la UNED.

rtve.es

PROGRAMACIÓN DE RADIO "SIN DISTANCIAS"

2010/2011

PARRILLA SEMANAL DE RADIO-UNED EN RADIO 3 FM DE R.N.E.

HORA	LUNES	MARTES	MIÉRCOLES	JUEVES	VIERNES	SÁBADO	DOMINGO
05:00 a 05:30	FORMACIÓN CONTINUA	CIENCIAS	INFORMÁTICA	ECONOMÍA, EMPRESA Y TURISMO	GEOGRAFÍA E HISTORIA	ACCESO	EDUCACIÓN
05:30 a 06:00	FILOLOGÍA	INGENIERÍA	POLÍTICAS Y SOCIOLOGÍA, TRABAJO SOCIAL	PSICOLOGÍA	FILOSOFÍA	ANTROPOLOGÍA	DERECHO

Semana del 23 al 29 de noviembre de 2010.

Martes 23 de noviembre de 2010

05:00	<p>Ciencias</p> <p>Máster en Física de los Sistemas Complejos <i>Emilia Crespo del Arco, coordinadora del Máster (UNED).</i></p> <p>El origen del campo magnético terrestre <i>Emilia Crespo del Arco, profesora del Departamento de Física Fundamental, Facultad de Ciencias (UNED).</i></p> <p>CONAMA 10: Hacia un mundo más sostenible <i>Alicia Torrego Giralda, gerente de la Fundación CONAMA (Congreso Nacional de Medioambiente).</i></p>
05:30	<p>Ingeniería</p> <p>La ingeniería al servicio de los más necesitados: Ingeniería Sin Fronteras <i>Gabriela Urquiza Froix, ingeniera, voluntaria de Ingeniería Sin Fronteras. María José Montes Pita, Departamento de Ingeniería Energética, ETSII (UNED).</i></p>
06:00	<p>Cierre</p>

Miércoles 24 de noviembre de 2010

05:00	Informática Serie: Charlas sobre inteligencia artificial. Modelos gráficos probabilistas para la toma de decisiones en medicina. <i>Manuel Luque Gallego, Manuel Arias Calleja, profesores del Departamento de Inteligencia Artificial (UNED).</i>
05:30	Políticas y Sociología, Trabajo Social Trabajo Social. Evaluación y análisis de políticas públicas. El impacto de la crisis en las políticas sociales. <i>Lourdes López Nieto, profesora del Departamento de Ciencia Política y de la Administración (UNED).</i>
06:00	Cierre

Jueves 25 de noviembre de 2010

05:00	Economía, Empresa y Turismo ¿Es necesario un cambio en el sistema impositivo español? (continuación). <i>Juan Iranzo Martín, catedrático de Economía Aplicada (UNED), José M^a Labeaga Azcona, catedrático de Análisis Económico (UNED).</i> Un viaje por la cocina mediterránea: España-Italia-Grecia (primera parte). <i>Salvatore Bartolotta, profesor de Filología Italiana (UNED), Dimitrios Athanasiadis Fotinias, investigador en Economía Aplicada (Universidad de Panteio, Atenas)</i>
05:30	Psicología Ahora sé que piensas de mí, ahora puedo juzgarte. <i>Alexandra Vázquez Botana, investigadora del Departamento de Psicología Social y de las Organizaciones (UNED).</i> Cursos de postgrado en Psicopatología y Salud. <i>Bonifacio Sandín Ferrero, Paloma Chorot Raso, Rosa M. Valiente, profesores del Departamento de Psicología de la Personalidad, Evaluación y Tratamiento Psicológicos (UNED).</i>
06:00	Cierre

Viernes 26 de noviembre de 2010

05.00	Geografía e Historia El Neolítico en el Próximo Oriente. <i>Francisco Javier Muñoz Ibáñez, José Manuel Quesada López, profesores de Prehistoria (UNED).</i> Las inscripciones latinas y su contribución al estudio de la Historia Antigua. <i>Francisco Javier Andreu Pintado, profesor de Historia Antigua (UNED).</i>
05.30	Filosofía Antología de la obra de José Luis Aranguren (I). <i>Antonio García Santesmases, Carlos Gómez Sánchez, catedráticos de Filosofía (UNED).</i>
06:00	Cierre

Sábado 27 de noviembre de 2010

05:00	Acceso El desempleo en España. <i>Ester Méndez Pérez, profesora de Economía (UNED).</i> ¿Qué es el Derecho? <i>Manuel García Garrido, catedrático de Derecho Romano, (UNED) Federico Fernández Buján, catedrático de Derecho Romano, (UNED).</i>
05:40	Antropología Visitamos el museo de Antropología. <i>María Pilar Romero Tejada, directora del Museo Nacional de Antropología, Montserrat Cañedo Rodríguez, profesora de Antropología (UNED).</i>
06:00	Cierre

Domingo 28 de noviembre de 2010

05:00	Educación Juan Luis Vives, autor de <i>Diálogo de Doctrina Cristiana</i> , una investigación del Grupo GEMYR. <i>Javier Vergara Ciordia, director del Grupo de Estudios Medievales y Renacentistas (GEMYR), profesor de la Facultad de Educación (UNED). Francisco Calero Calero, profesor de Filología Latina (UNED). Marco Antonio Coronel Ramos, profesor de Filología Latina (Universidad de Valencia).</i>
05:30	Derecho Día Internacional de la discapacidad. <i>Patricia López Peláez, Fernanda Moretón, Carmen Núñez, Juan Carlos Peralta, profesores de Derecho Civil (UNED).</i>
06:00	Cierre

Lunes 29 de noviembre de 2010

05:00	Formación Continua El desarrollo de la competencia social y ciudadana y del liderazgo ético. <i>Marta López-Jurado Puig, profesora de la Facultad de Educación, directora del curso de Formación Continua sobre El desarrollo de las competencias del liderazgo ético a través de la toma de decisiones (UNED). Javier Sempere Rodrigo, técnico de investigación (UNED). Tiberio Feliz Murias, profesor de la Facultad de Educación (UNED).</i>
05:30	Filología Novelas francesas contemporáneas <i>Brigitte Leguen (UNED).</i>
06:00	Cierre

MEDIATECA EN Canal UNED

Semana del 23 al 29 de noviembre de 2010.

Esta semana les ofreceremos varios programas sobre: "INTECCA",



- Aventuras en las TIC.
- ¿Cómo descargar y manipular fragmentos audiovisuales de Internet?
- Software de código abierto para ejercicios interactivos en el aula de ELE.
- Recursos en línea para la enseñanza del español como lengua extranjera



<http://www.canaluned.com/>

PROGRAMACIÓN DE CADENA CAMPUS

<http://www.intecca.uned.es>

- HUMANIDADES - CIENCIAS SOCIALES Y JURIDICAS - CIENCIAS DE LA SALUD - CIENCIAS EXPERIMENTALES Y TECNOLOGÍA - INSTITUCIONALES Y CULTURALES -

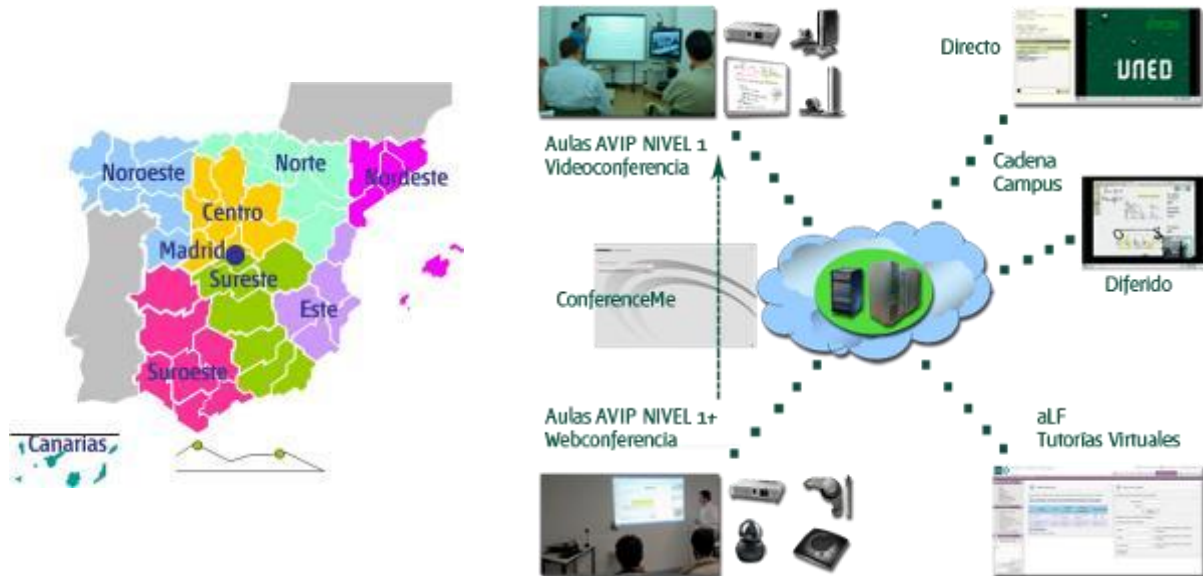

- HUMANIDADES - CIENCIAS SOCIALES Y JURIDICAS - CIENCIAS DE LA SALUD - CIENCIAS EXPERIMENTALES Y TECNOLOGÍA - INSTITUCIONALES Y CULTURALES -

Cadena Campus es la plataforma audiovisual de la UNED que gestiona los contenidos digitales generados a través de la herramienta AVIP desarrollada por INTECCA. Gestiona contenidos digitales de todas las áreas de conocimiento en los niveles académico, de formación continua, extensión universitaria y desarrollo cultural que se producen tanto en la Sede Central como en los Centros Asociados.

Cadena Campus pretende proporcionar, además de servicios de todo orden para el estudiante de la UNED, contenidos digitales de interés general para la población.

«Es necesario autenticarse en CAMPUS UNED para acceder a las grabaciones»

NOVEDADES CADENA CAMPUS

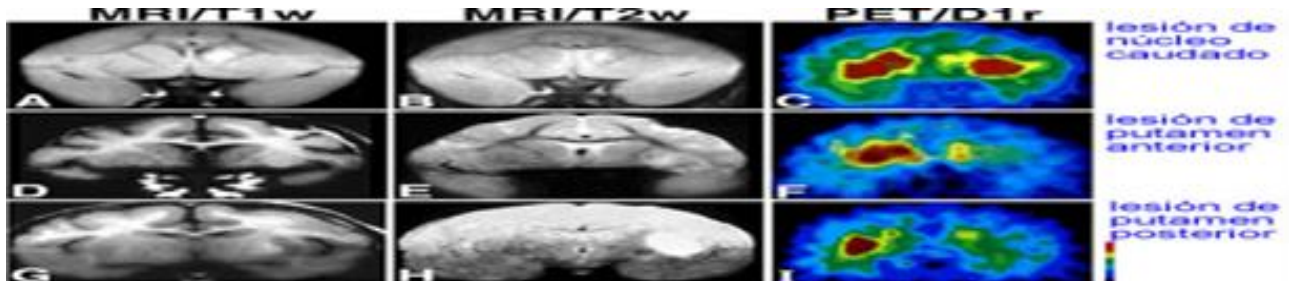

Problemática social en las enfermedades minoritarias: El caso de la enfermedad de Huntington.

Centro Asociado de Zamora

http://www.intecca.uned.es/descarga_dif.php?id=6bb44a8fe13df79eff007f24ae38600a

El Centro Asociado de Zamora ofrece un curso de Antropología centrado en casos pertenecientes a la zona Noroeste española pero también con contenidos y conferencias de temática global.

La conferencia es dictada por Jesús Rivera Navarro de la Universidad de Salamanca.



Apoyo al desarrollo territorial de El Bierzo - Estrategia y actividad de la Fundación Ciudad de la Energía -

Centro Asociado de Ponferrada.

http://www.intecca.uned.es/descarga_dif.php?id=8cb05fcbaa1ea0ffdbddc63c995b1171

El Campus Noroeste de la UNED, la Universidad de León y la Fundación Ciudad de la Energía organizaron unas Jornadas orientadas a tratar un tema de profunda actualidad como es el desarrollo local sostenible, sus implicaciones en el medio rural, la calidad del territorio y la explotación turística del mismo.